

Außenhandelstheorie und -politik (Vorlesung & Übung)

Wintersemester 2013/14

Gesamtzahl Prüfungen: 54
Bestandene Prüfungen: 43
Bestehensquote: 79,6%

Grade	Anzahl	bis Note
A	4	1,7
B	18	2,7
C	10	3,3
D	11	4,0
E	0	-

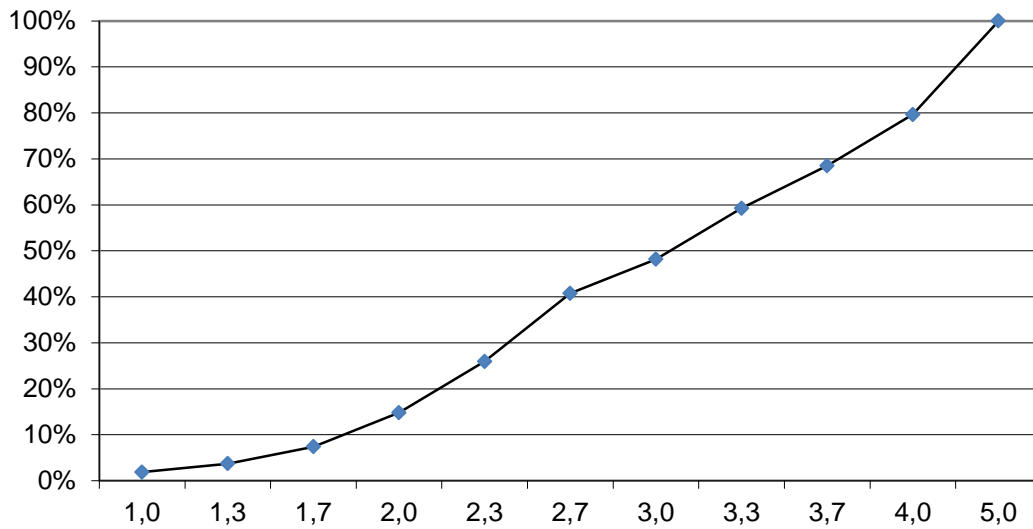
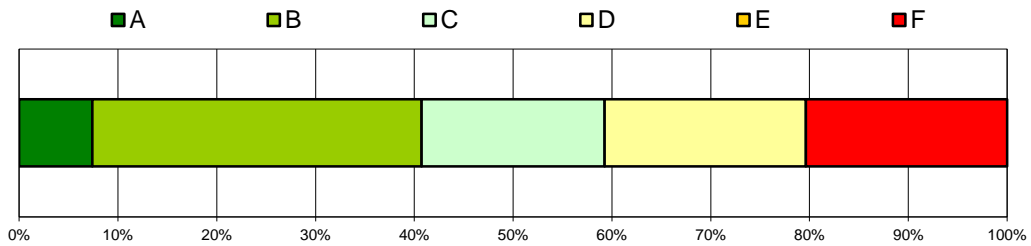



LUDWIG-
MAXIMILIANS-
UNIVERSITÄT
MÜNCHEN

ISC
INFORMATION- UND SERVICECENTER
WIRTSCHAFTSWISSENSCHAFTLICHE PRÜFUNGEN



Bachelorarbeit Wintersemester 2013/14

Gesamtzahl Prüfungen: 242
Bestandene Prüfungen: 237
Bestehensquote: 97,9%

Grade	Anzahl	bis Note
A	72	1,3
B	38	1,7
C	50	2,0
D	55	2,7
E	22	4,0

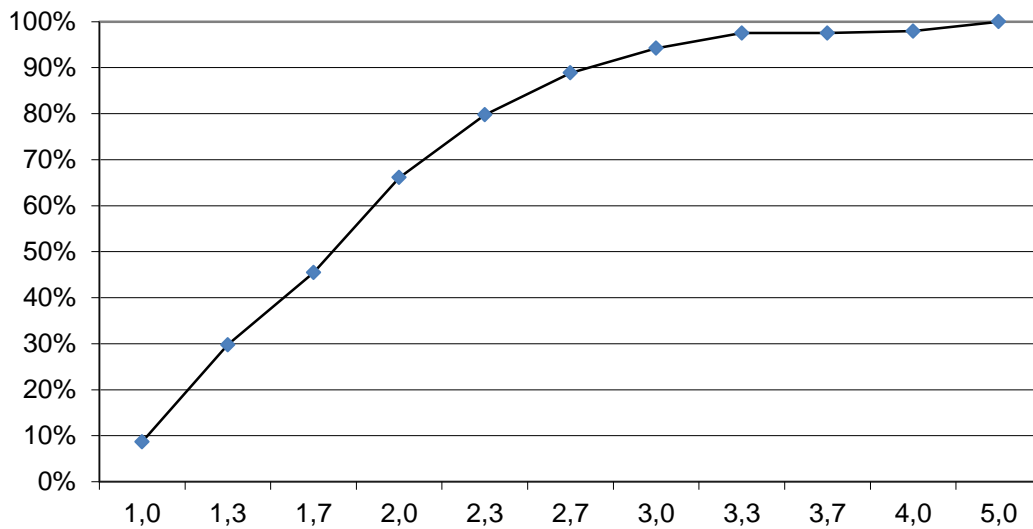
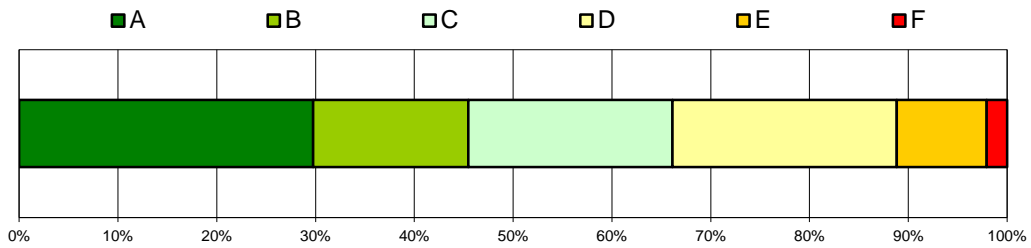

Bank Analysis (Vorlesung)

Wintersemester 2013/14

Gesamtzahl Prüfungen: 64
Bestandene Prüfungen: 55
Bestehensquote: 85,9%

Grade	Anzahl	bis Note
A	8	1,7
B	21	2,7
C	12	3,0
D	12	3,7
E	2	4,0

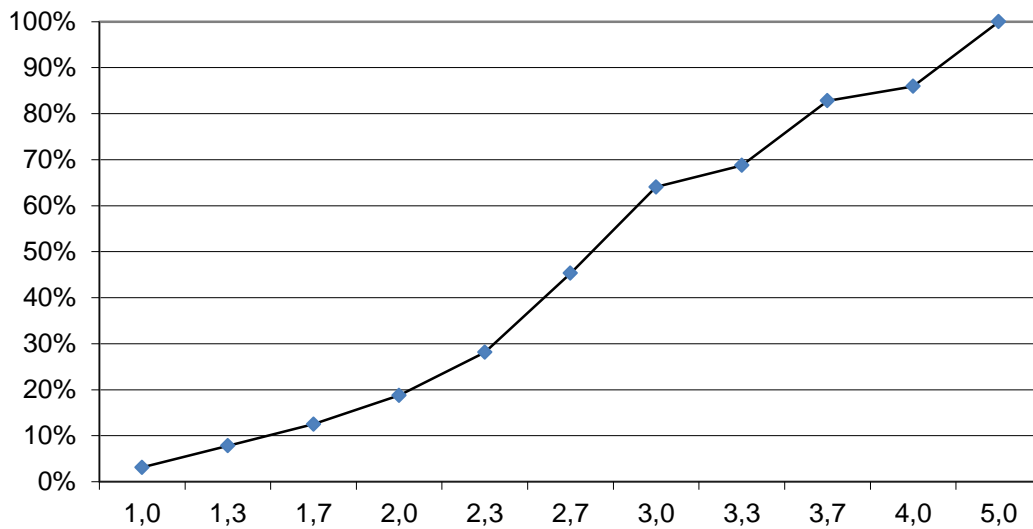
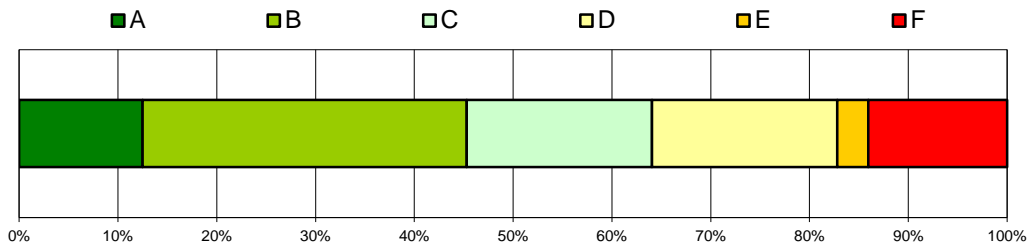

Change Management (Vorlesung)

Wintersemester 2013/14

Gesamtzahl Prüfungen: 149

Bestandene Prüfungen: 138

Bestehensquote: 92,6%

Grade

A
B
C
D
E

Anzahl

28
43
35
21
11

bis Note

1,3
2,0
2,7
3,3
4,0

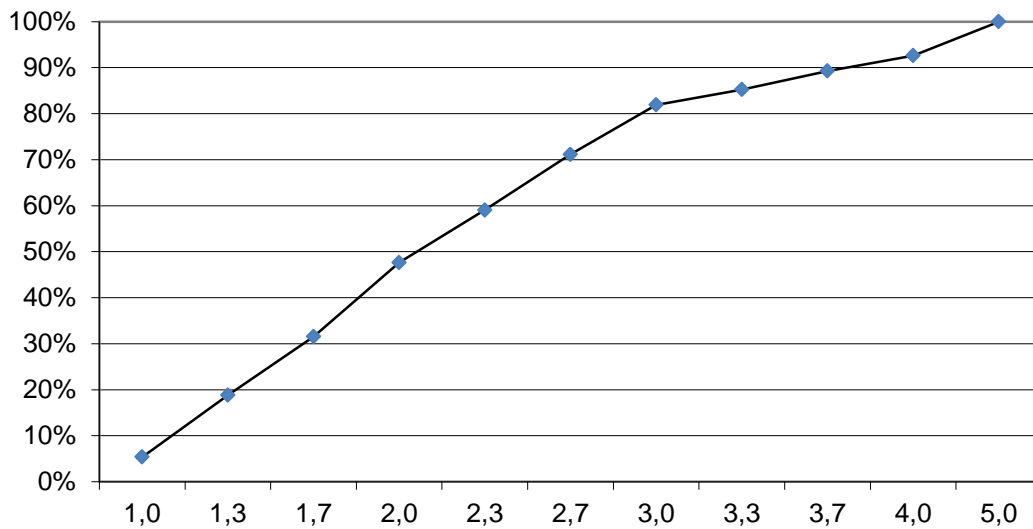
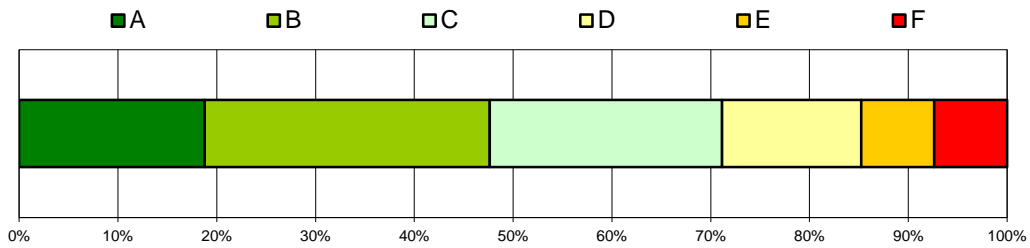



Commercial Banking (Vorlesung & Übung)

Wintersemester 2013/14

Gesamtzahl Prüfungen: 147
Bestandene Prüfungen: 124
Bestehensquote: 84,4%

Grade	Anzahl	bis Note
A	22	1,3
B	28	2,0
C	41	3,0
D	33	4,0
E	0	-

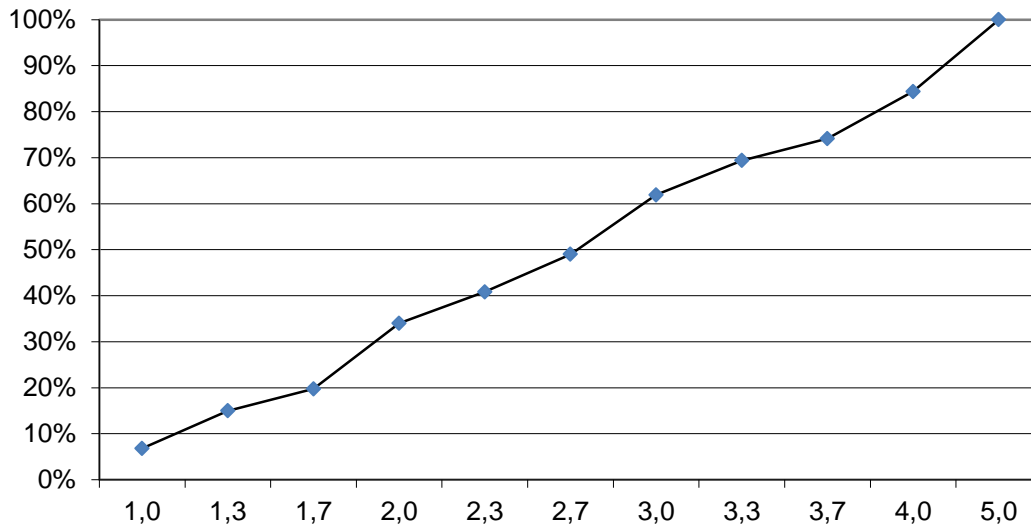
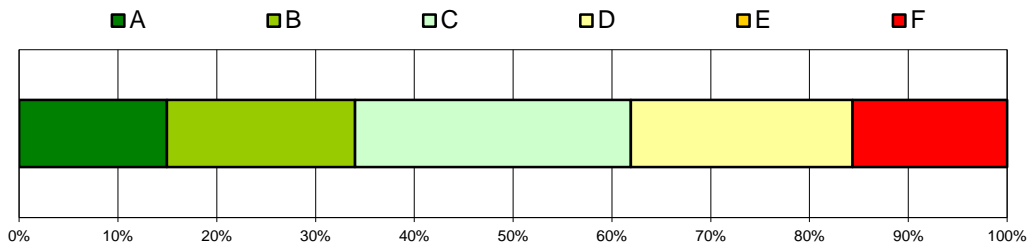



Competition & Strategy (Vorlesung)

Wintersemester 2013/14

Gesamtzahl Prüfungen: 413
Bestandene Prüfungen: 321
Bestehensquote: 77,7%

Grade	Anzahl	bis Note
A	41	1,0
B	82	2,0
C	116	3,0
D	82	4,0
E	0	-

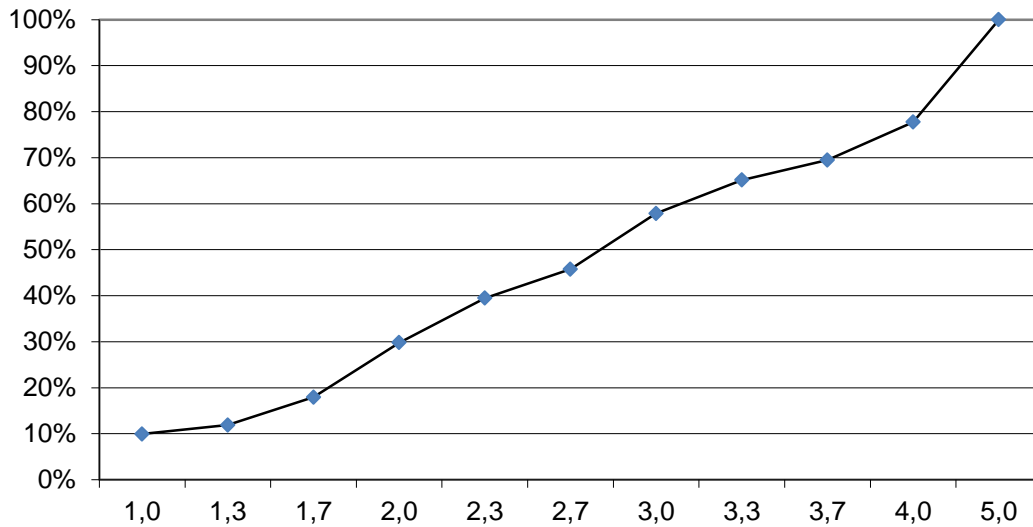
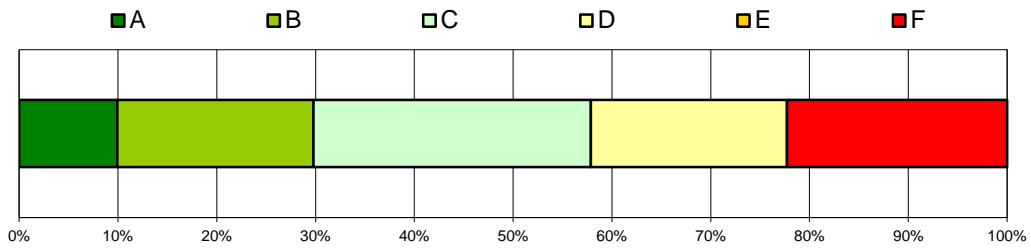



Controlling (Vorlesung & Übung)

Wintersemester 2013/14

Gesamtzahl Prüfungen: 56
Bestandene Prüfungen: 51
Bestehensquote: 91,1%

Grade	Anzahl	bis Note
A	6	1,3
B	13	2,0
C	22	3,0
D	7	3,7
E	3	4,0

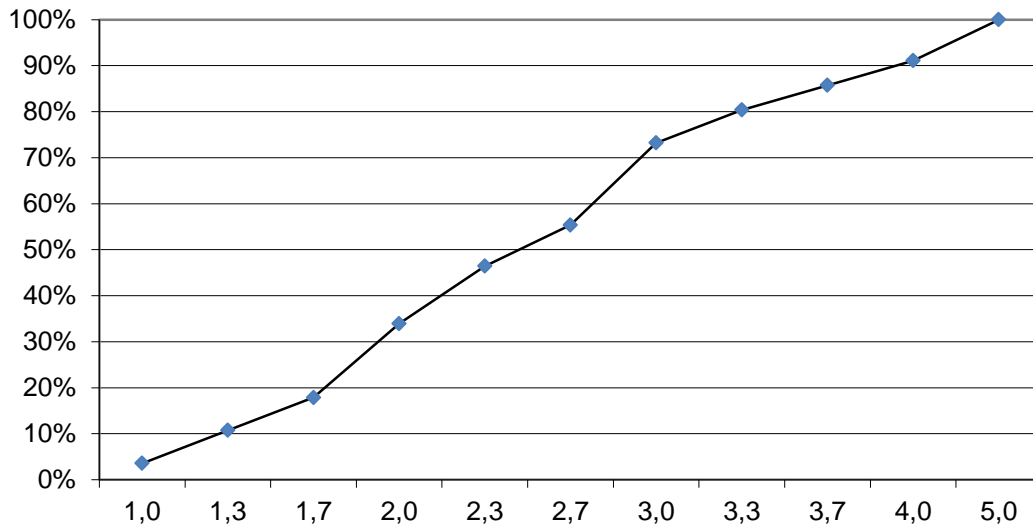
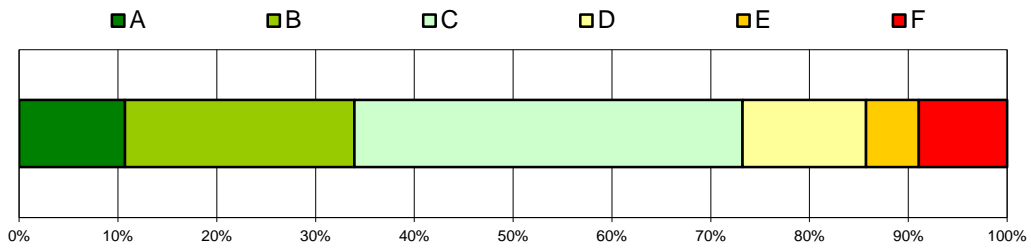

Convincing Stakeholders (Vorlesung & Übung)

Wintersemester 2013/14

Gesamtzahl Prüfungen: 78
Bestandene Prüfungen: 76
Bestehensquote: 97,4%

Grade	Anzahl	bis Note
A	8	1,1
B	21	1,5
C	20	2,0
D	19	3,1
E	8	3,9

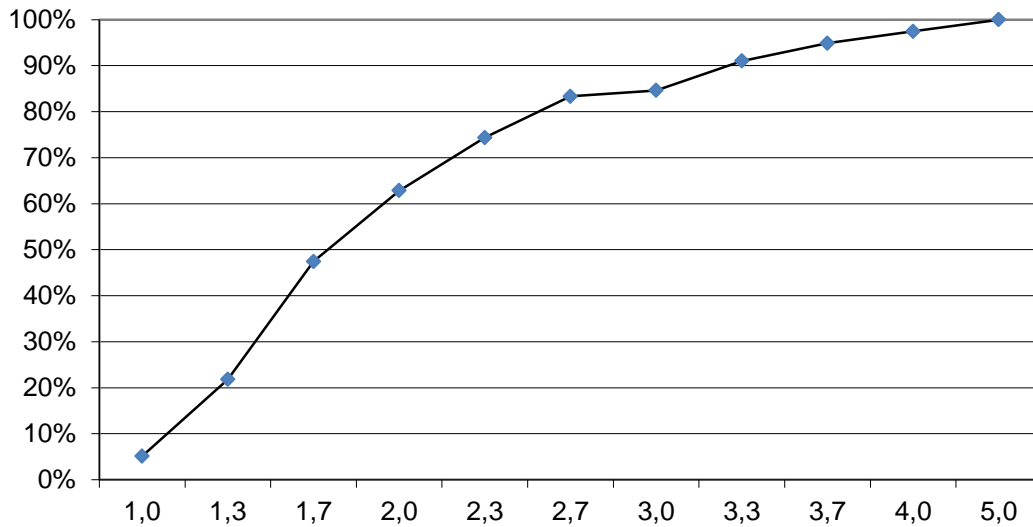
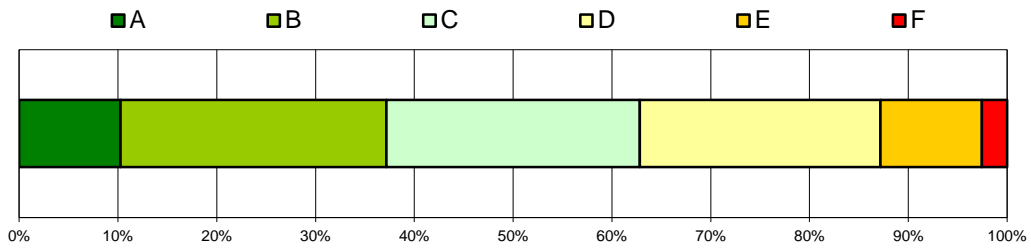



Corporate Finance (Vorlesung & Übung)

Wintersemester 2013/14

Gesamtzahl Prüfungen: 128
Bestandene Prüfungen: 113
Bestehensquote: 88,3%

Grade	Anzahl	bis Note
A	20	1,3
B	29	2,0
C	29	2,7
D	29	3,7
E	6	4,0

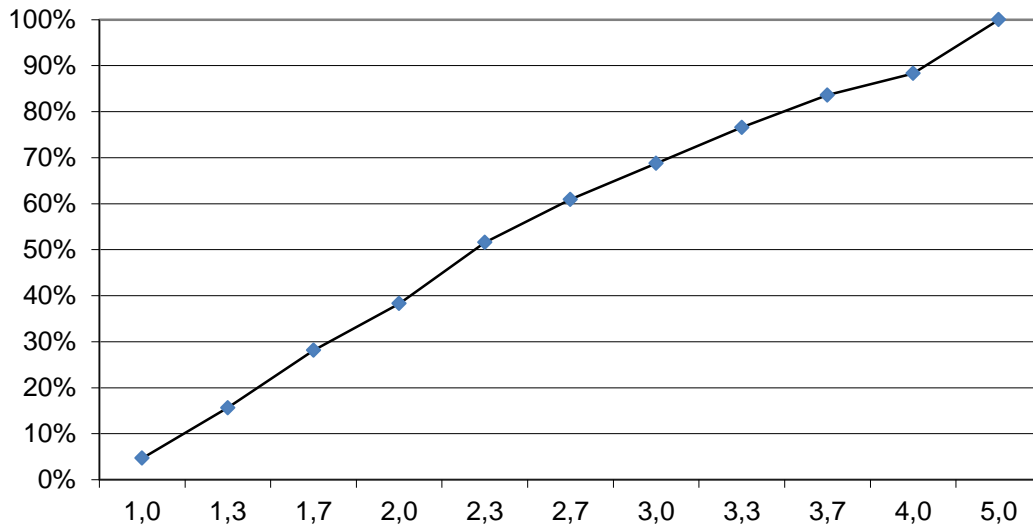
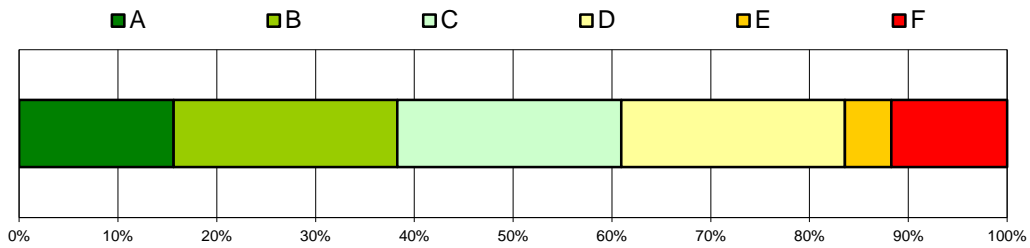

Das öffentliche Budget: Einnahmen und Ausgaben (Vorlesung & Übung)

Wintersemester 2013/14

Gesamtzahl Prüfungen: 53
Bestandene Prüfungen: 46
Bestehensquote: 86,8%

Grade	Anzahl	bis Note
A	6	1,7
B	12	2,7
C	17	3,3
D	7	3,7
E	4	4,0

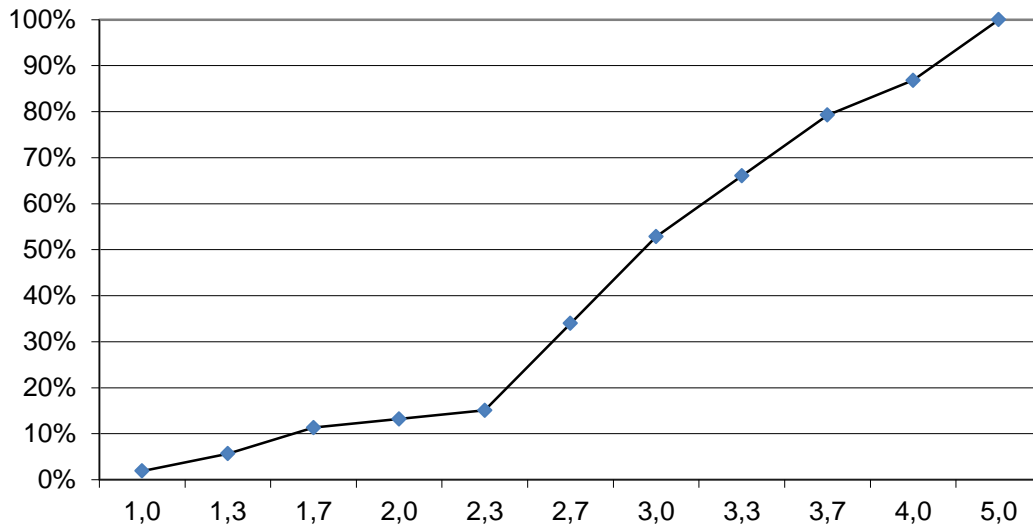
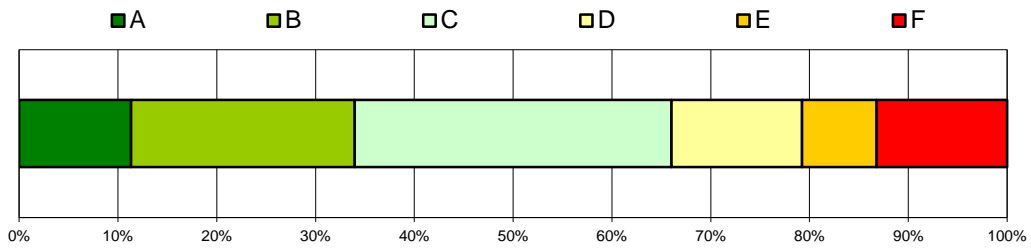

Datenbanksysteme für Wirtschaftswissenschaftler (Proseminar)

Wintersemester 2013/14

Gesamtzahl Prüfungen: 36
Bestandene Prüfungen: 34
Bestehensquote: 94,4%

Grade	Anzahl	bis Note
A	4	1,0
B	11	2,0
C	9	2,7
D	9	3,3
E	1	3,7
F	1	3,7

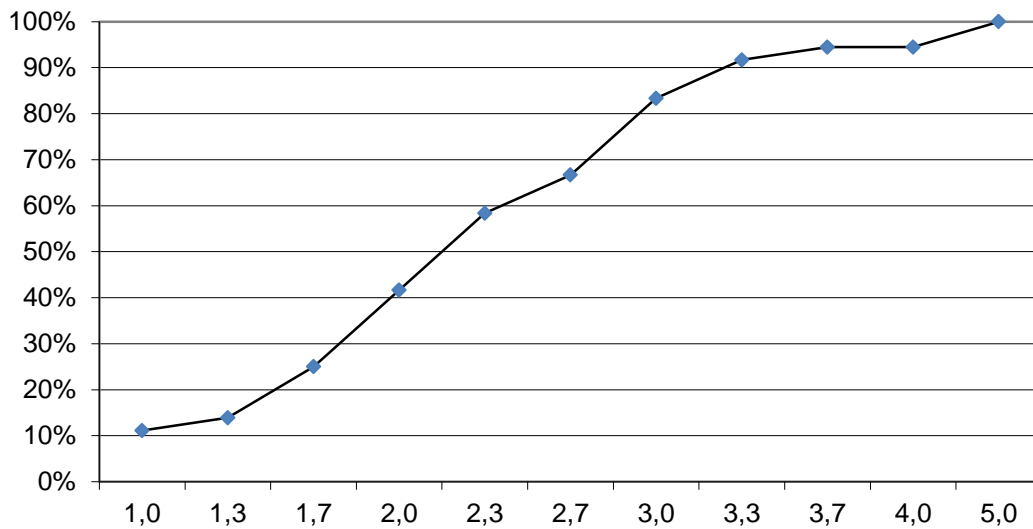
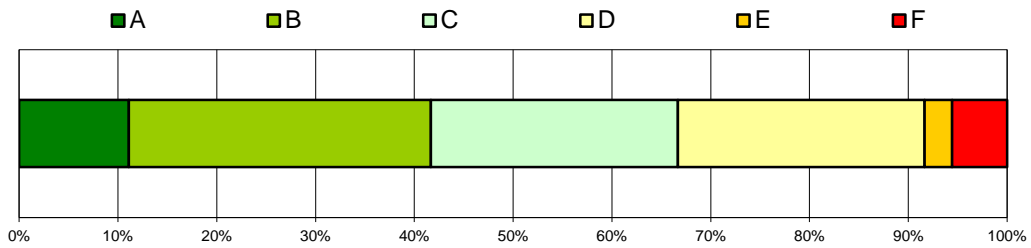



Development Economics (Vorlesung)

Wintersemester 2013/14

Gesamtzahl Prüfungen: 62
Bestandene Prüfungen: 59
Bestehensquote: 95,2%

Grade	Anzahl	bis Note
A	7	1,3
B	21	2,0
C	12	2,3
D	14	3,3
E	5	4,0

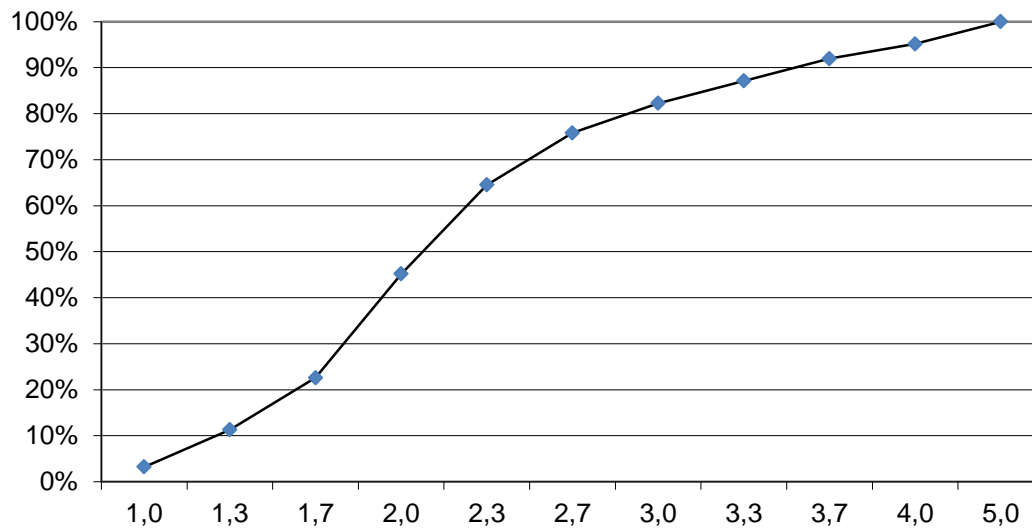
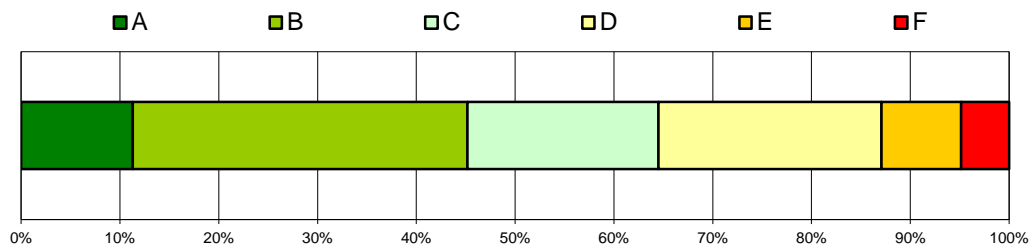

Digital Media and Business (Vorlesung & Übung)

Wintersemester 2013/14

Gesamtzahl Prüfungen: 187
Bestandene Prüfungen: 165
Bestehensquote: 88,2%

Grade	Anzahl	bis Note
A	30	1,7
B	60	2,3
C	28	2,7
D	32	3,3
E	15	4,0

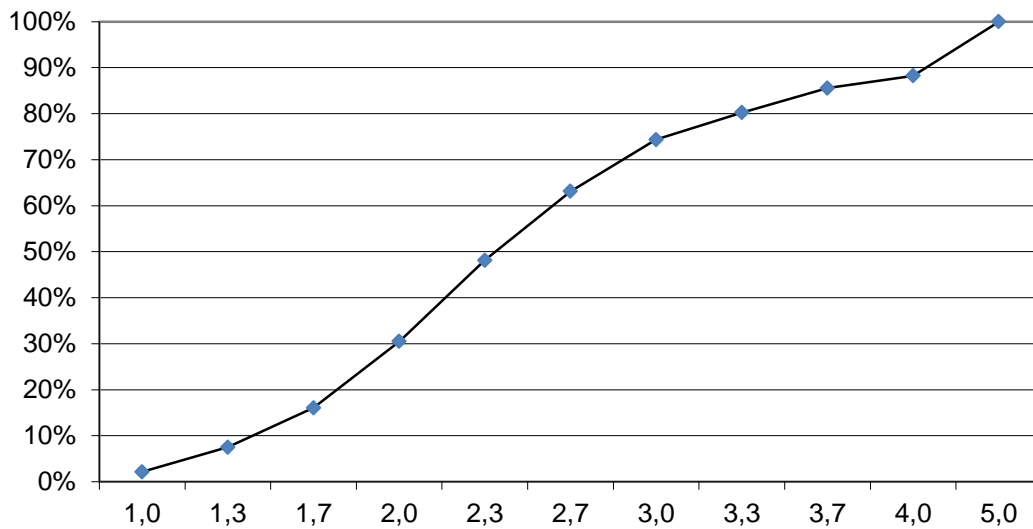
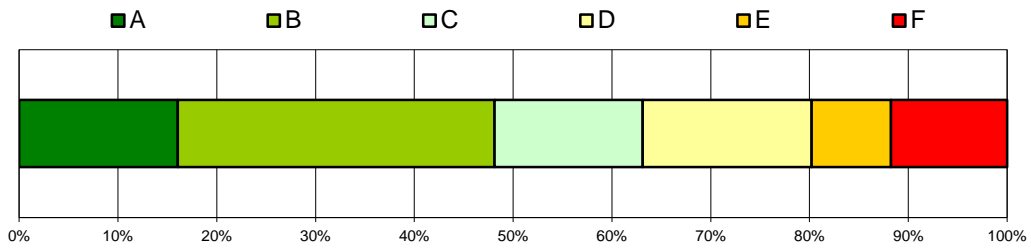



Digitale Unternehmung (Vorlesung)

Wintersemester 2013/14

Gesamtzahl Prüfungen: 526
Bestandene Prüfungen: 408
Bestehensquote: 77,6%

Grade	Anzahl	bis Note
A	83	1,0
B	87	1,3
C	131	2,0
D	73	3,0
E	34	4,0

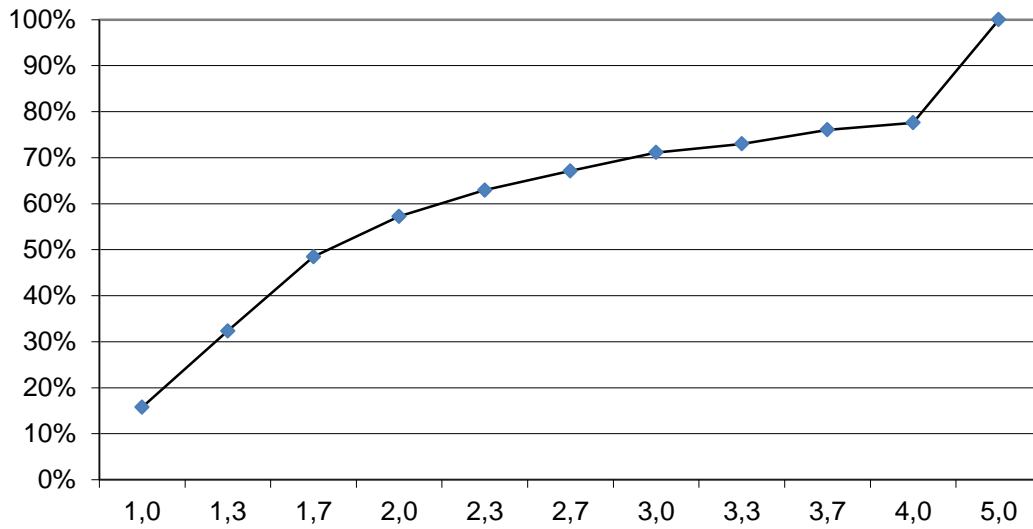
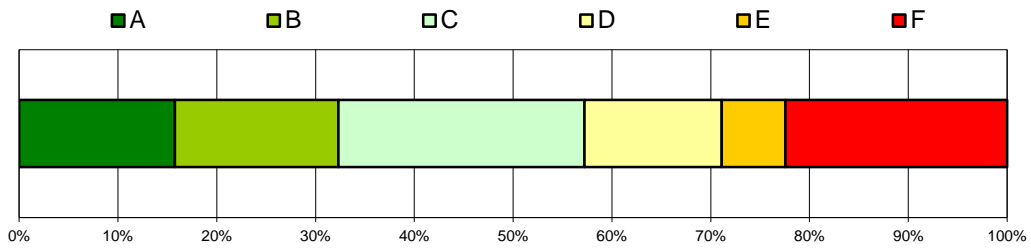



Econometrics (Lecture & Tutorial)

Wintersemester 2013/14

Gesamtzahl Prüfungen: 106
Bestandene Prüfungen: 92
Bestehensquote: 86,8%

Grade	Anzahl	bis Note
A	21	1,7
B	21	2,0
C	27	2,7
D	15	3,3
E	8	4,0

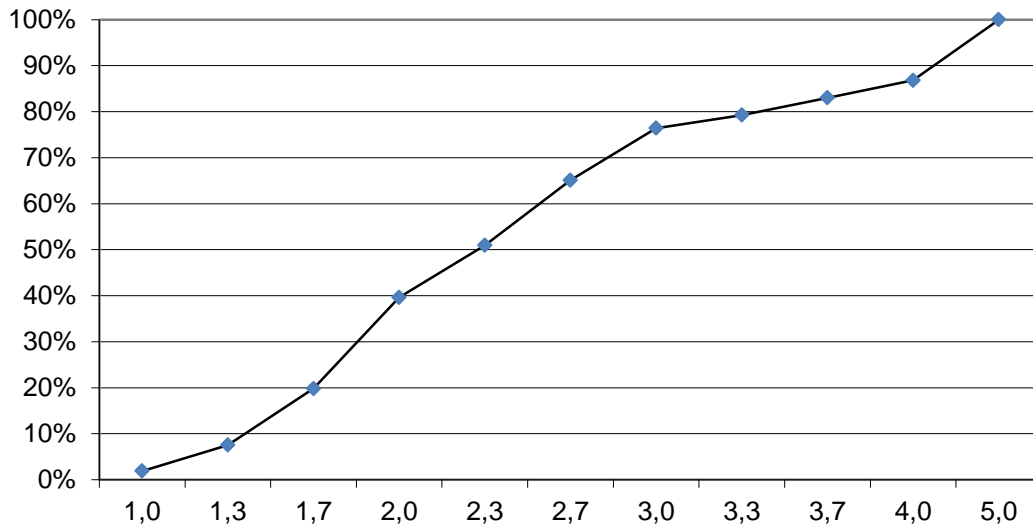
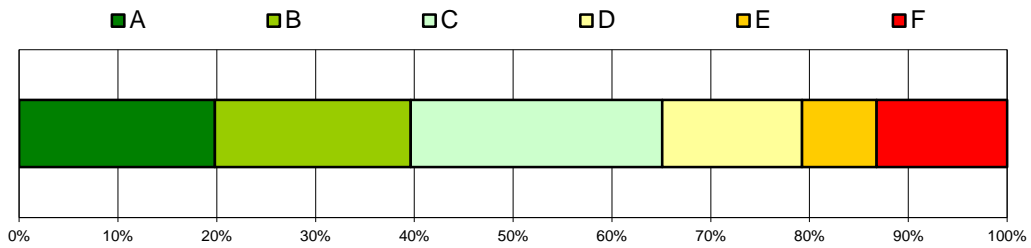

Einführung in ERP-Systeme am Beispiel von MS Dynamics NAV (Proseminar)

Wintersemester 2013/14

Gesamtzahl Prüfungen: 41
Bestandene Prüfungen: 39
Bestehensquote: 95,1%

Grade	Anzahl	bis Note
A	9	1,7
B	14	2,3
C	6	2,7
D	6	3,0
E	4	3,7

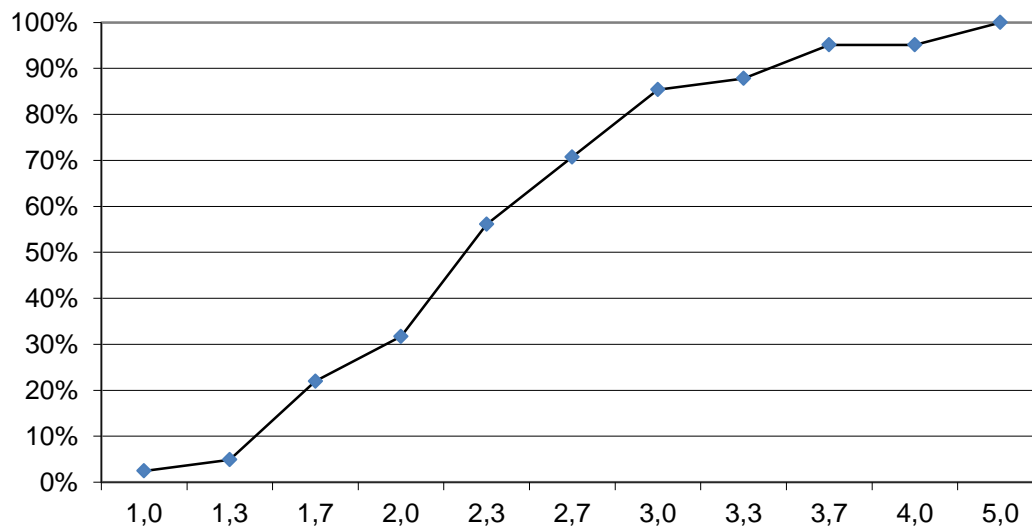
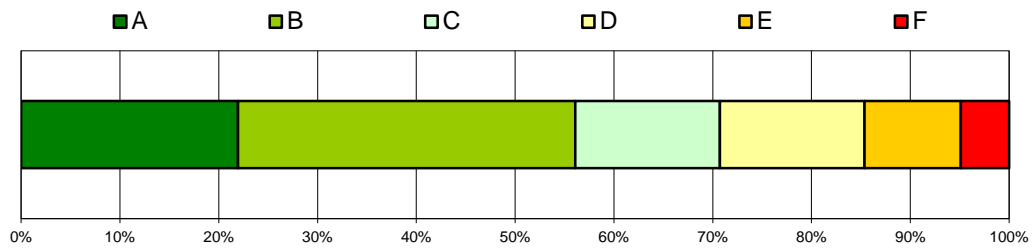

Einführung in die Informatik: Programmierung und Softwareentwicklung (Vorlesung & Übung)

Wintersemester 2013/14

Gesamtzahl Prüfungen: 36
Bestandene Prüfungen: 33
Bestehensquote: 91,7%

Grade	Anzahl	bis Note
A	4	1,0
B	8	2,0
C	11	2,7
D	10	4,0
E	0	-

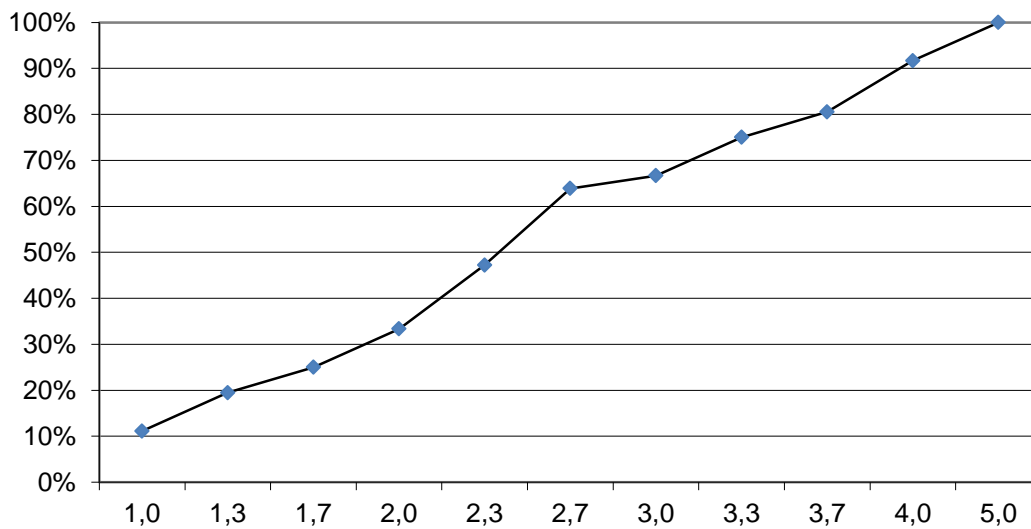
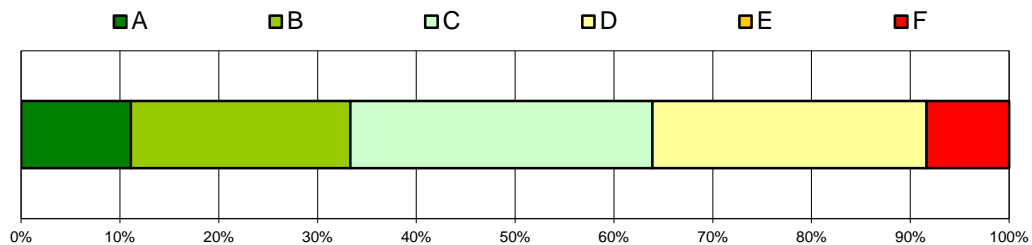

Einführung in die japanische Wirtschaft (Vorlesung)

Wintersemester 2013/14

Gesamtzahl Prüfungen: 46
Bestandene Prüfungen: 43
Bestehensquote: 93,5%

Grade	Anzahl	bis Note
A	12	1,7
B	7	2,0
C	14	2,7
D	6	3,3
E	4	4,0

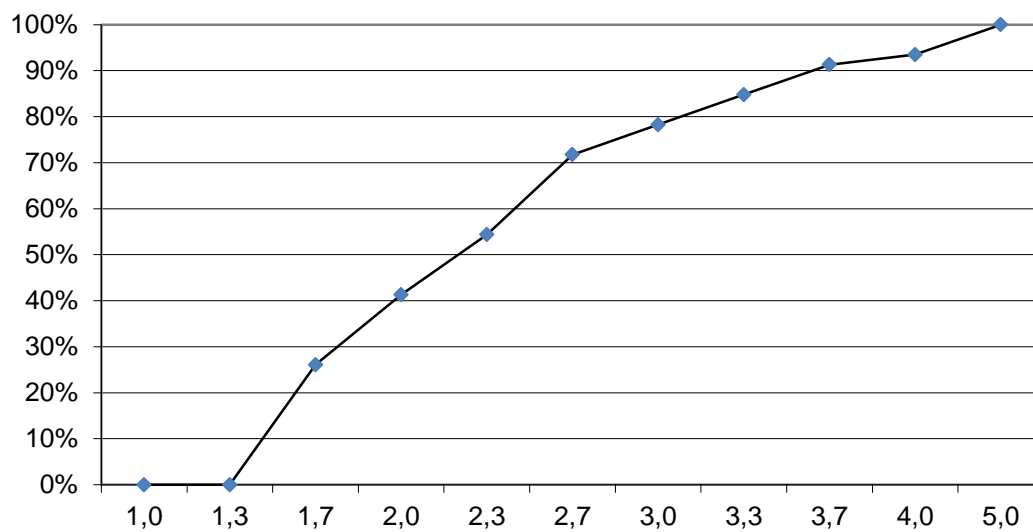
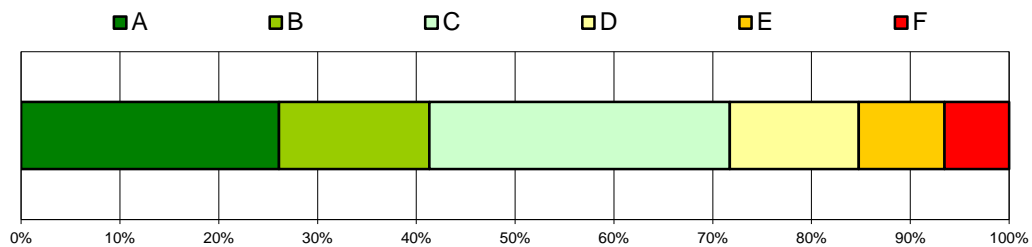



Empirische Ökonomie I (Vorlesung & Übung)

Wintersemester 2013/14

Gesamtzahl Prüfungen: 647
Bestandene Prüfungen: 574
Bestehensquote: 88,7%

Grade	Anzahl	bis Note
A	114	1,7
B	88	2,0
C	179	2,7
D	168	3,7
E	25	4,0

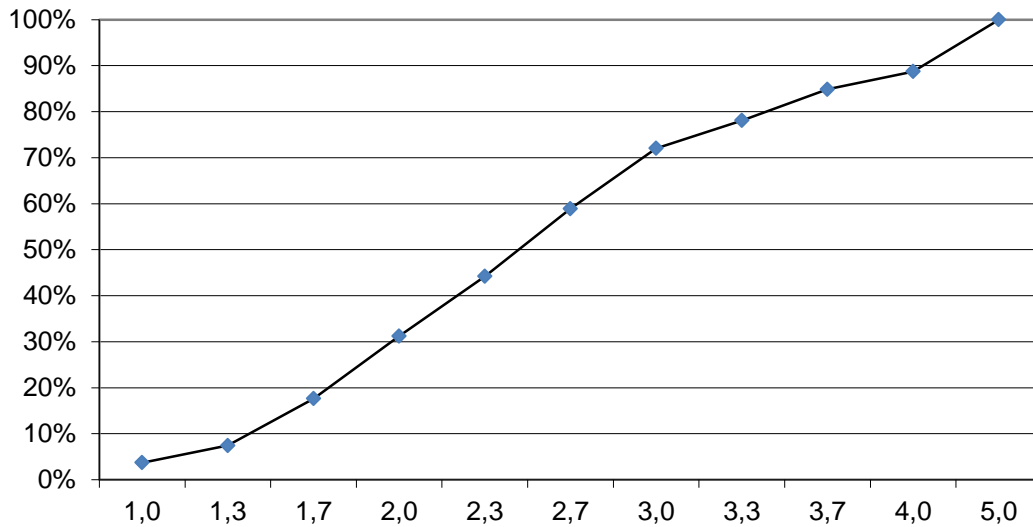
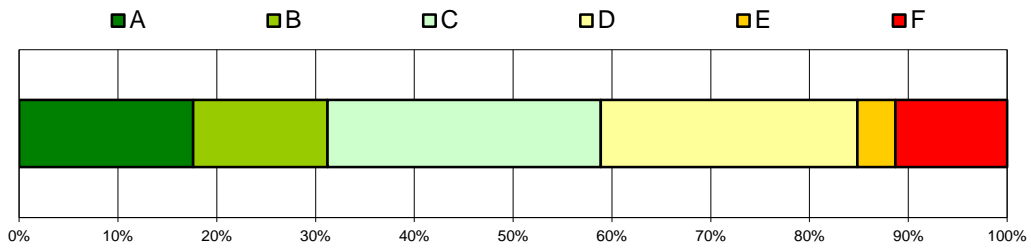



Empirische Ökonomie II (Vorlesung & Übung)

Wintersemester 2013/14

Gesamtzahl Prüfungen: 41
Bestandene Prüfungen: 31
Bestehensquote: 75,6%

Grade	Anzahl	bis Note
A	3	1,7
B	10	2,7
C	9	3,3
D	7	3,7
E	2	4,0

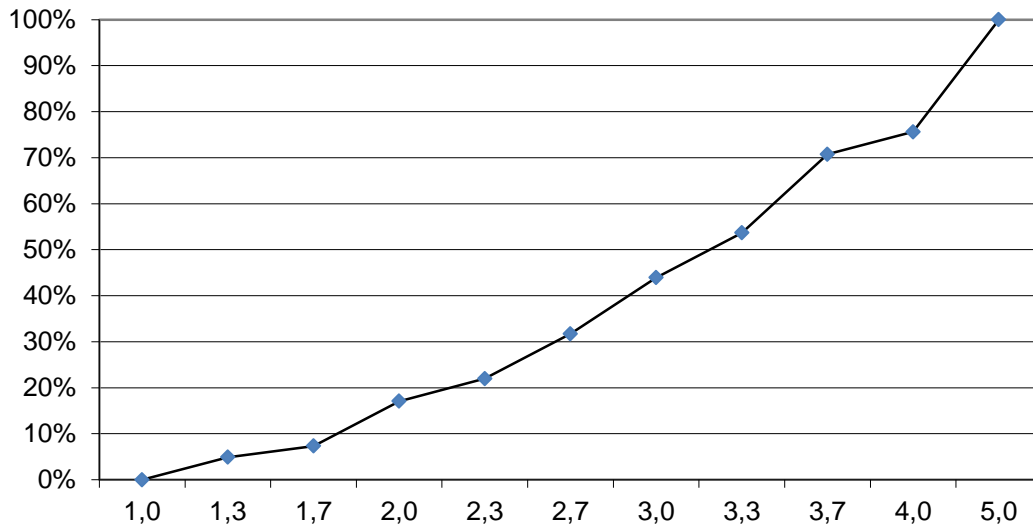
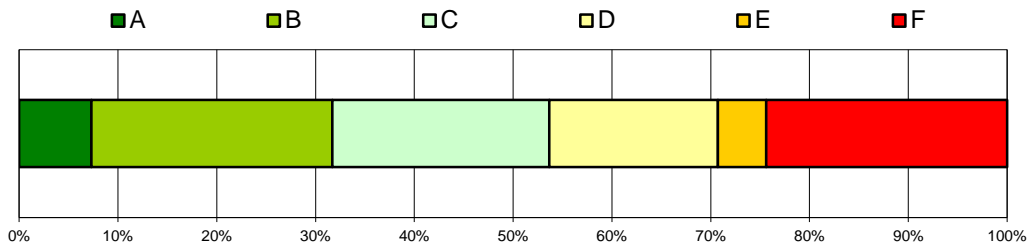

Eurokrise (Vorlesung & Übung)

Wintersemester 2013/14

Gesamtzahl Prüfungen: 99
Bestandene Prüfungen: 93
Bestehensquote: 93,9%

Grade	Anzahl	bis Note
A	11	1,3
B	28	2,3
C	27	3,0
D	27	4,0
E	0	-

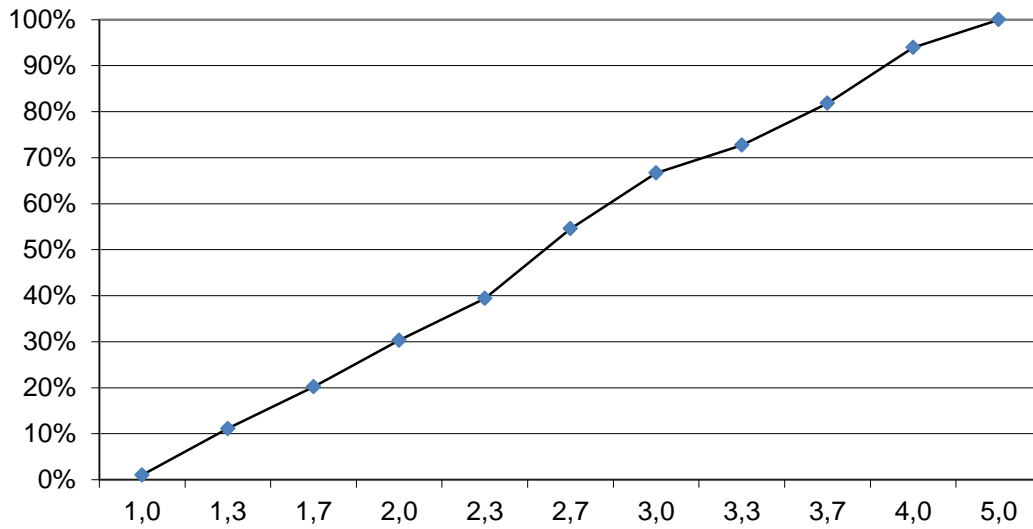
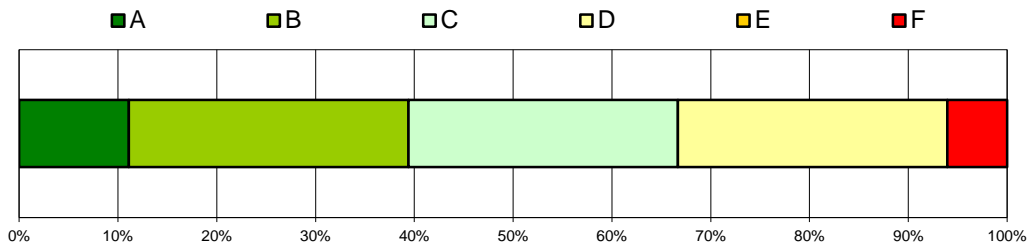



Excellence in Marketing (Vorlesung)

Wintersemester 2013/14

Gesamtzahl Prüfungen: 49
Bestandene Prüfungen: 48
Bestehensquote: 98,0%

Grade	Anzahl	bis Note
A	8	1,0
B	21	1,3
C	8	1,7
D	6	2,3
E	5	2,7

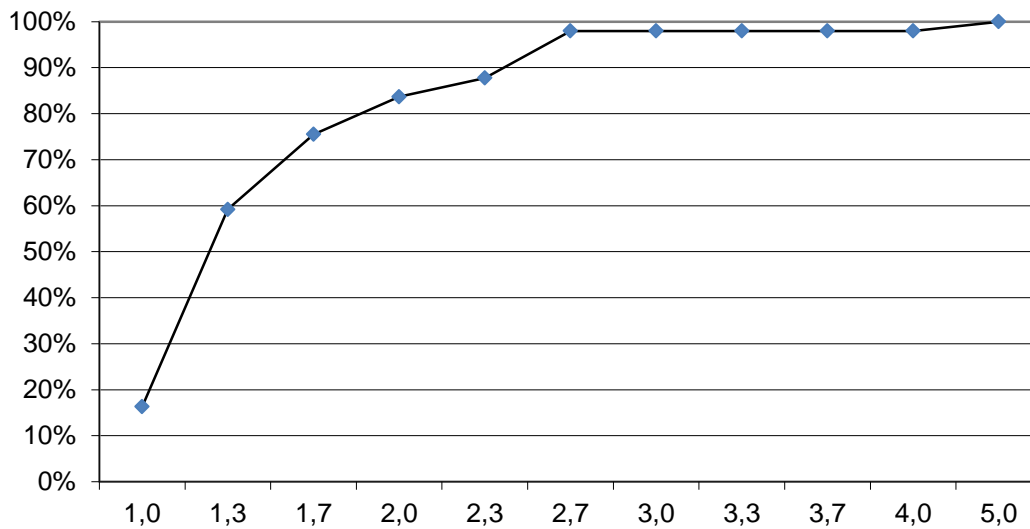
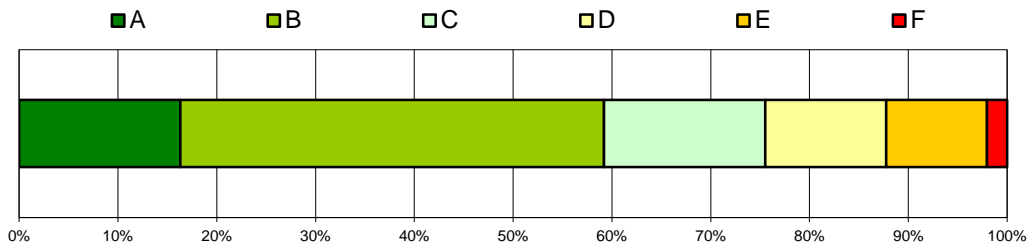

Fachdidaktik II: Didaktik des Rechnungswesens (§§ 62/89, LPO I alt, 58/94 LPO I neu) (Lehrveranstaltung) Wintersemester 2013/14

Gesamtzahl Prüfungen: 37
Bestandene Prüfungen: 37
Bestehensquote: 100,0%

Grade	Anzahl	bis Note
A	4	1,0
B	11	1,7
C	15	2,3
D	4	2,7
E	3	3,7

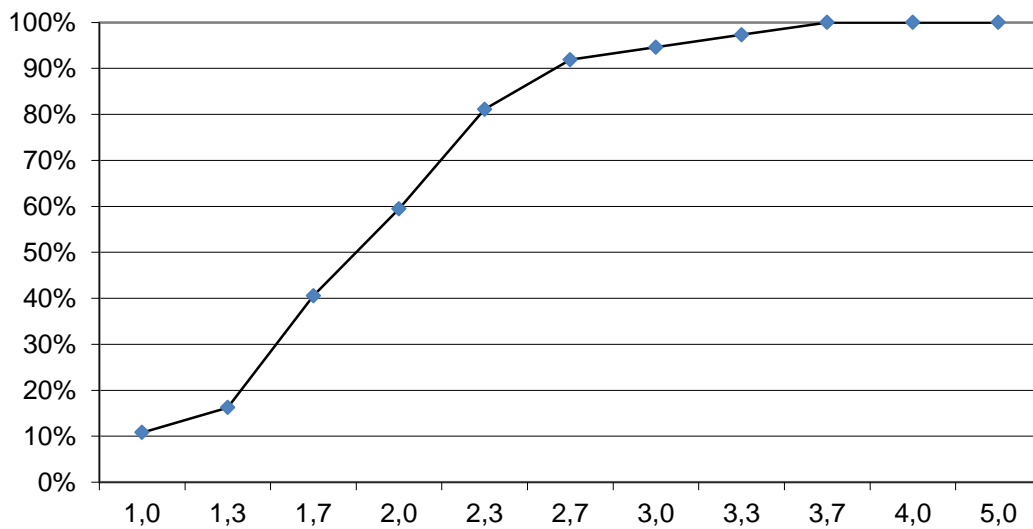
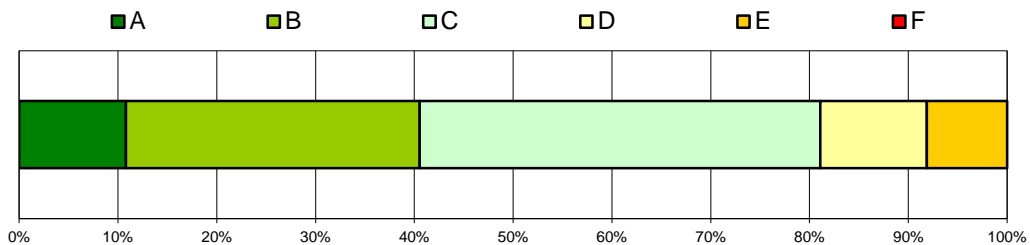



Finance & Banking (Hauptseminar)

Wintersemester 2013/14

Gesamtzahl Prüfungen: 32
Bestandene Prüfungen: 32
Bestehensquote: 100,0%

Grade	Anzahl	bis Note
A	3	1,0
B	10	1,7
C	16	2,3
D	0	-
E	3	3,3

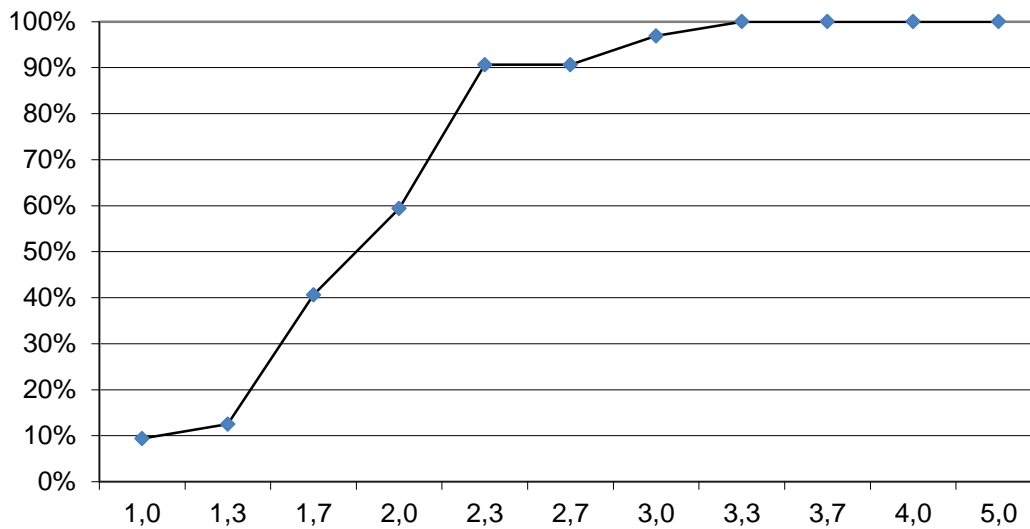
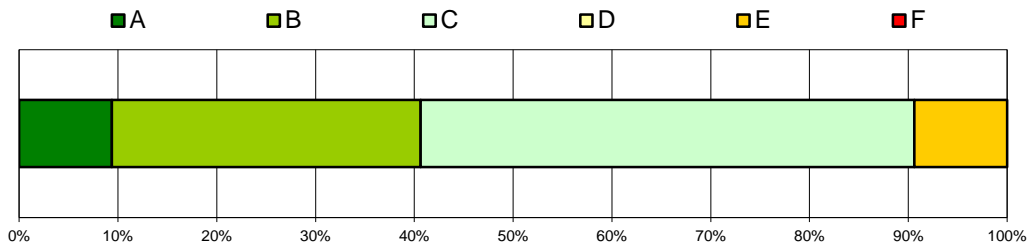

Finance, Risk Management (Vorlesung & Übung)

Wintersemester 2013/14

Gesamtzahl Prüfungen: 45
Bestandene Prüfungen: 43
Bestehensquote: 95,6%

Grade	Anzahl	bis Note
A	4	1,1
B	11	2,0
C	14	2,6
D	10	3,5
E	4	4,0

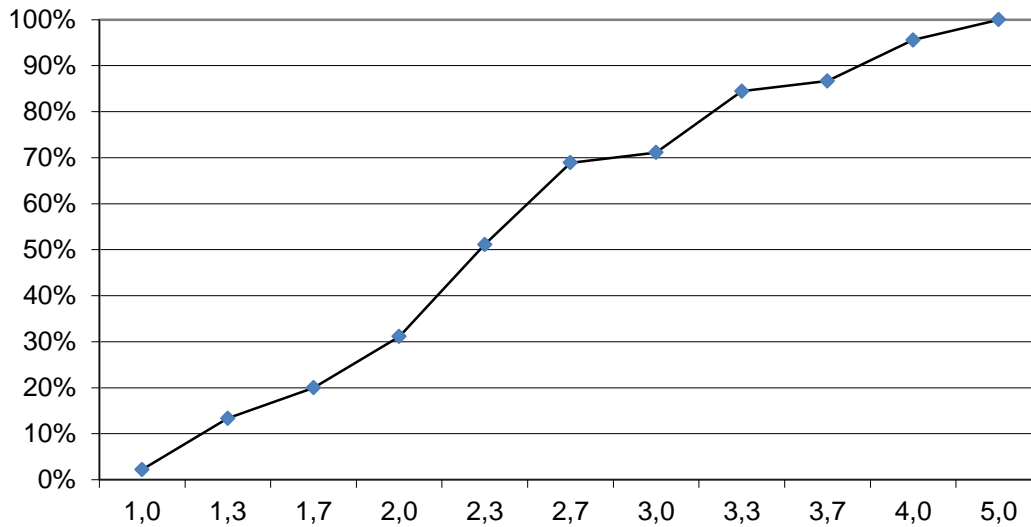
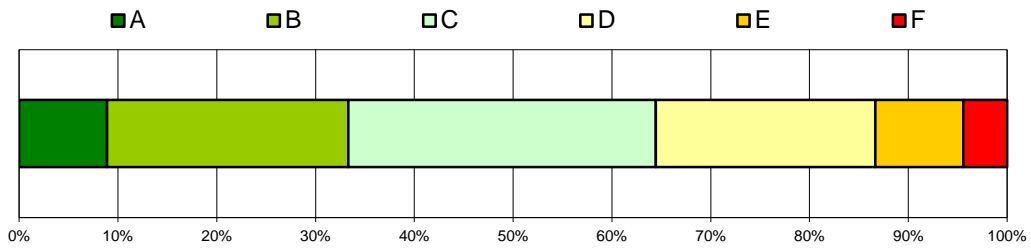



Finanzwissenschaft und Wirtschaftspolitik I (Vorlesung & Übung)

Wintersemester 2013/14

Gesamtzahl Prüfungen: 220
Bestandene Prüfungen: 186
Bestehensquote: 84,5%

Grade	Anzahl	bis Note
A	30	1,7
B	51	2,7
C	56	3,3
D	49	4,0
E	0	-

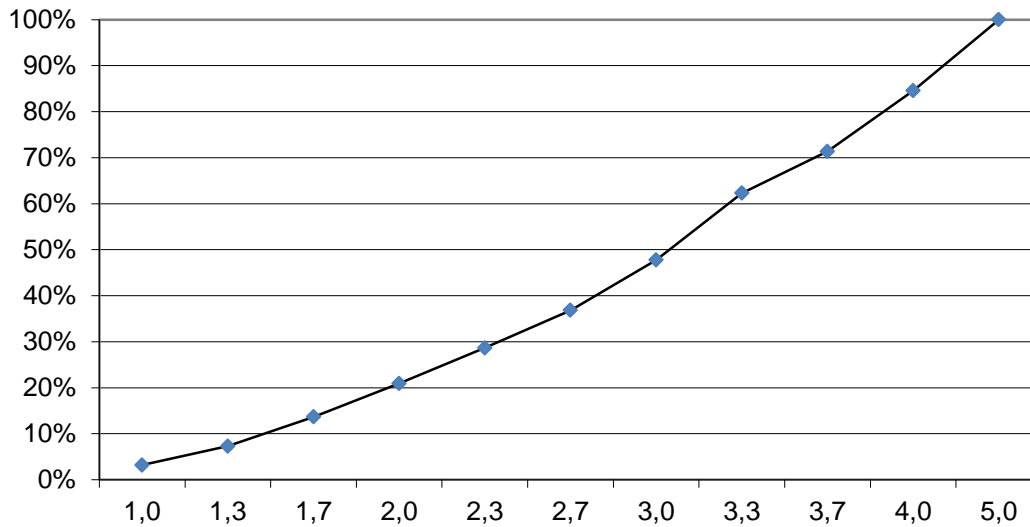
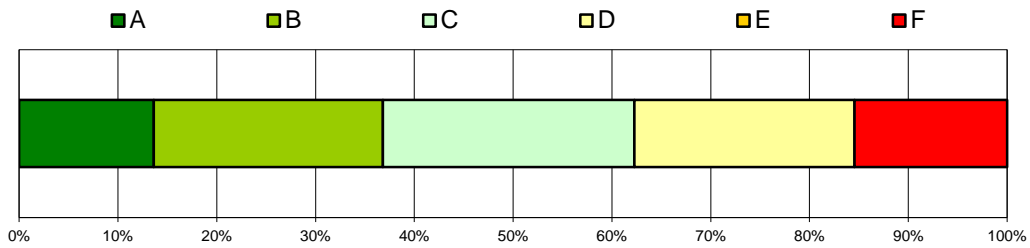



LUDWIG-
MAXIMILIANS-
UNIVERSITÄT
MÜNCHEN

ISC
INFORMATION- UND SERVICECENTER
WIRTSCHAFTSWISSENSCHAFTLICHE PRÜFUNGEN



GMAT Preparatory Course (Kurs) Wintersemester 2013/14

Gesamtzahl Prüfungen: 98
Bestandene Prüfungen: 79
Bestehensquote: 80,6%

Grade	Anzahl	bis Note
A	10	1,0
B	25	1,7
C	18	2,3
D	18	3,3
E	8	4,0

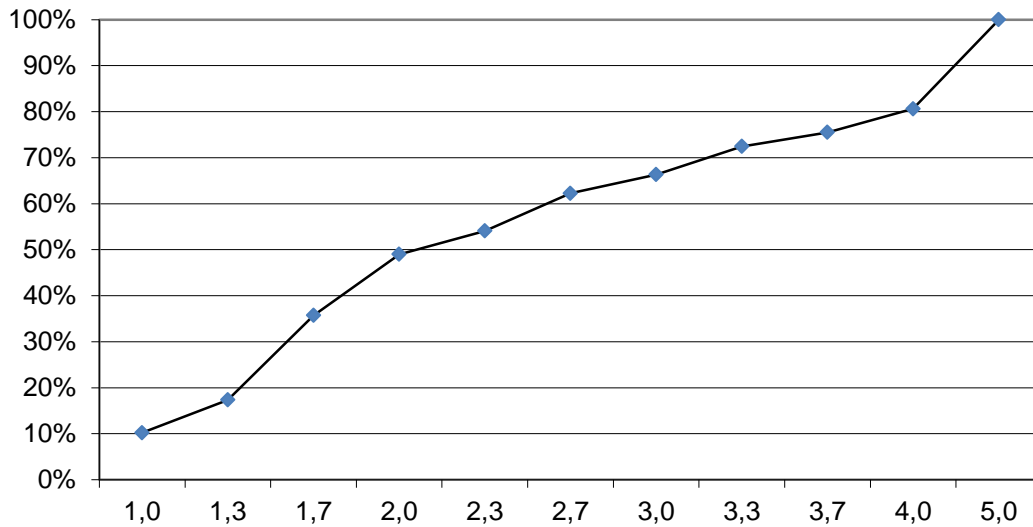
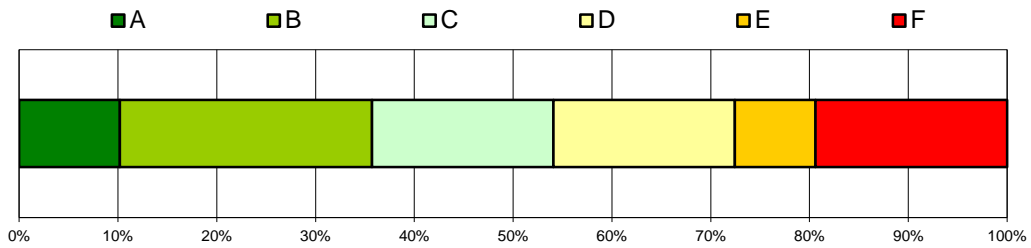



Grundbegriffe der Psychologie (Vorlesung)

Wintersemester 2013/14

Gesamtzahl Prüfungen: 201
Bestandene Prüfungen: 183
Bestehensquote: 91,0%

Grade	Anzahl	bis Note
A	29	1,7
B	51	2,3
C	60	3,0
D	29	3,7
E	14	4,0

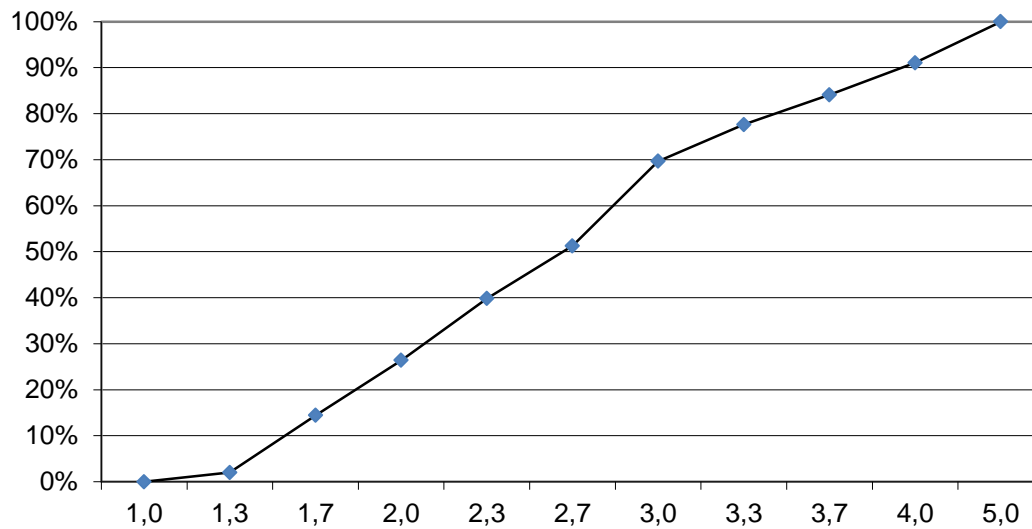
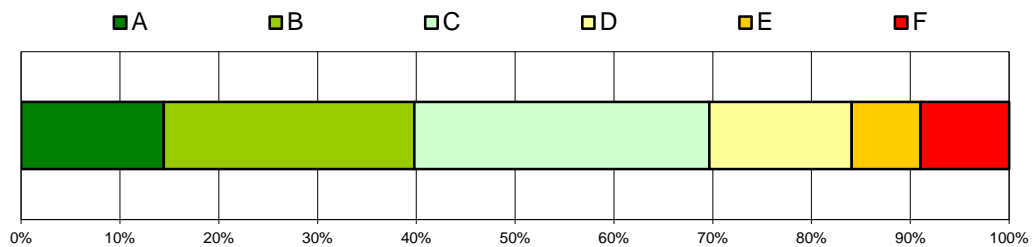



Grundlagen der Betriebswirtschaftslehre (Vorlesung & Übung)

Wintersemester 2013/14

Gesamtzahl Prüfungen: 799
Bestandene Prüfungen: 576
Bestehensquote: 72,1%

Grade	Anzahl	bis Note
A	66	2,0
B	188	3,0
C	188	3,7
D	134	4,0
E	0	-

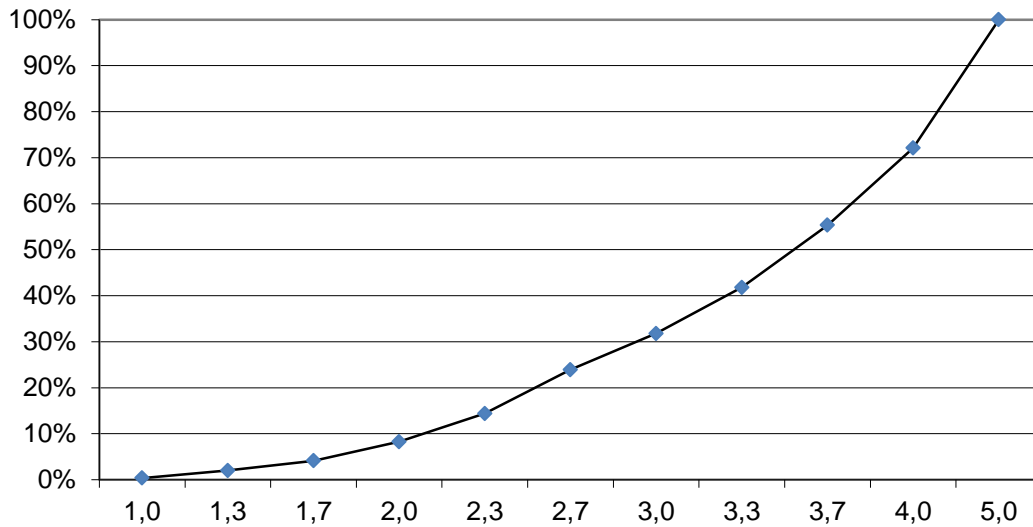
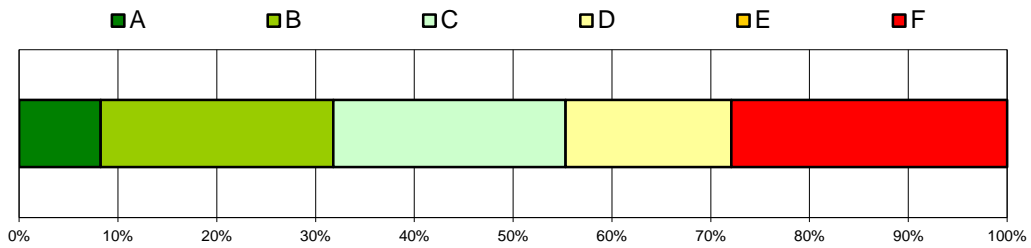



Grundlagen der Betriebswirtschaftslehre für Nebenfachstudierende Teil 1 (Vorlesung & Übung) Wintersemester 2013/14

Gesamtzahl Prüfungen: 249
Bestandene Prüfungen: 173
Bestehensquote: 69,5%

Grade	Anzahl	bis Note
A	30	1,7
B	36	2,3
C	76	3,3
D	22	3,7
E	9	4,0

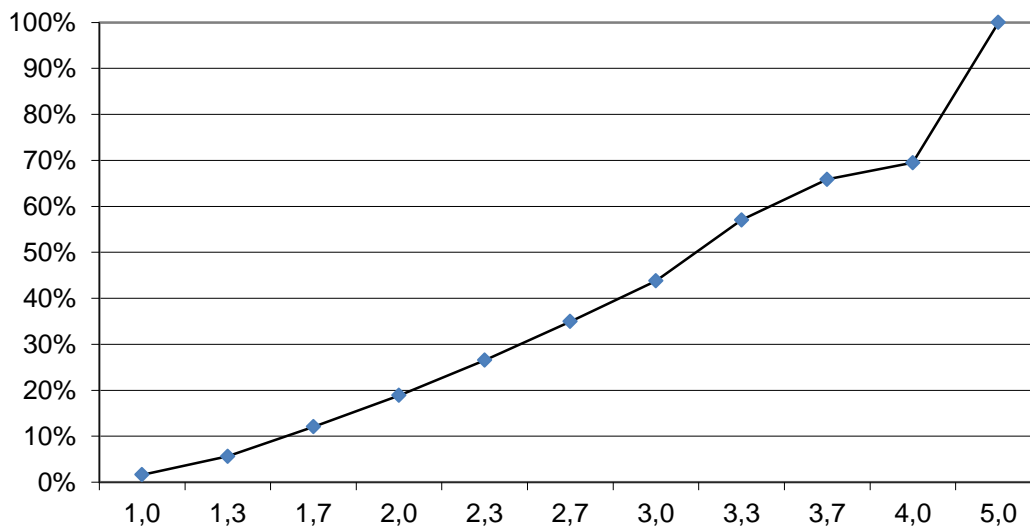
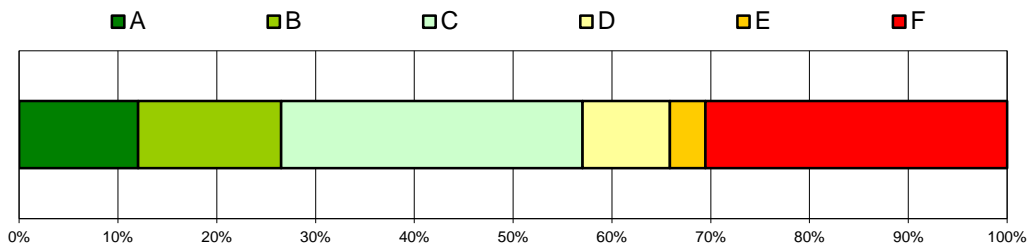

Grundlagen der Betriebswirtschaftslehre für Nebenfachstudierende Teil 2 (Vorlesung & Übung) Wintersemester 2013/14

Gesamtzahl Prüfungen: 89
Bestandene Prüfungen: 73
Bestehensquote: 82,0%

Grade	Anzahl	bis Note
A	10	1,3
B	25	2,3
C	15	3,0
D	16	3,7
E	7	4,0

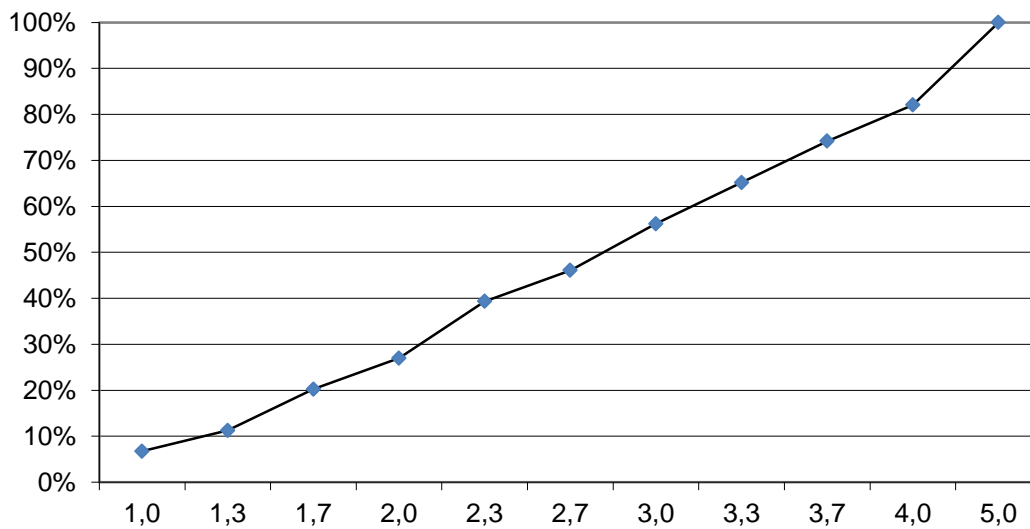
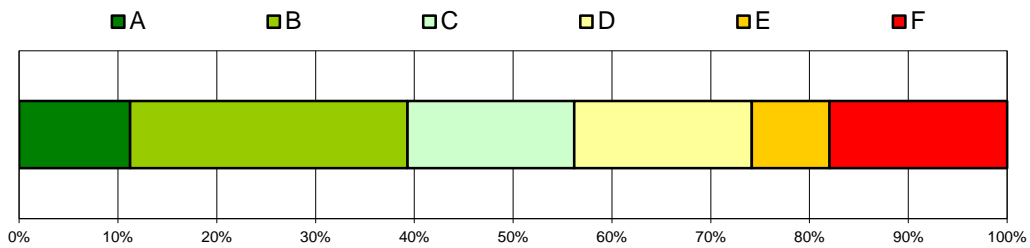



Grundlagen der VWL 1 (Vorlesung & Übung)

Wintersemester 2013/14

Gesamtzahl Prüfungen: 240
Bestandene Prüfungen: 201
Bestehensquote: 83,8%

Grade	Anzahl	bis Note
A	31	1,0
B	58	1,7
C	53	2,3
D	42	3,3
E	17	4,0

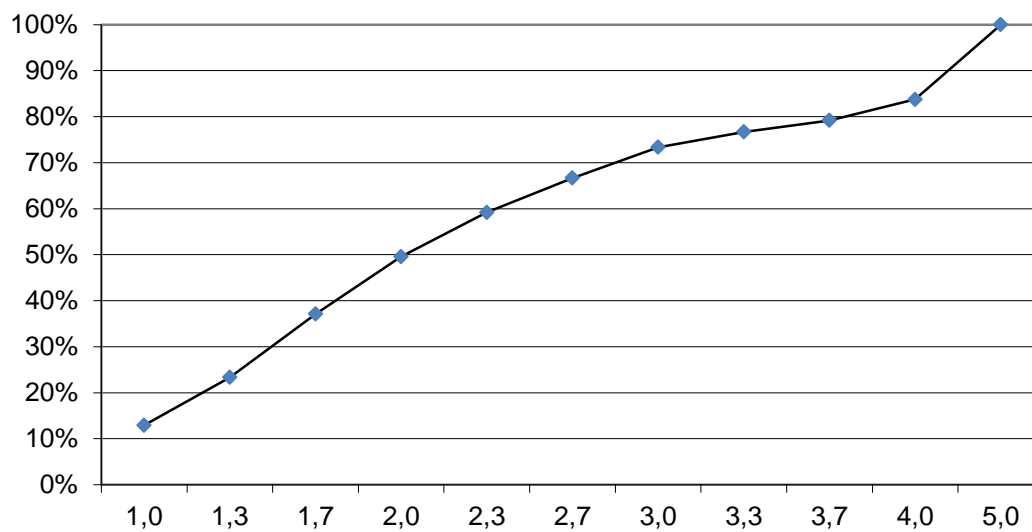
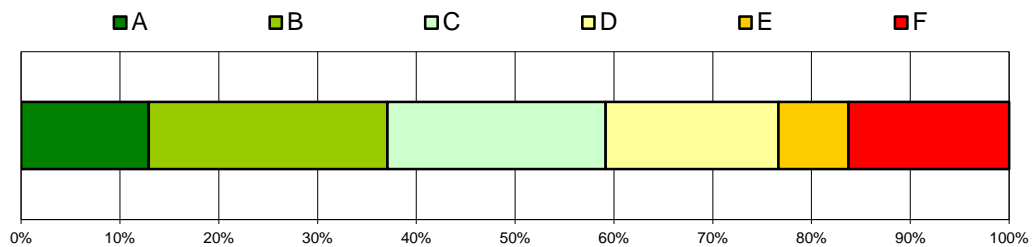



Grundlagen der Wirtschafts- und Organisationspsychologie (Vorlesung) Wintersemester 2013/14

Gesamtzahl Prüfungen: 222
Bestandene Prüfungen: 212
Bestehensquote: 95,5%

Grade	Anzahl	bis Note
A	37	1,3
B	38	1,7
C	88	2,7
D	30	3,3
E	19	4,0

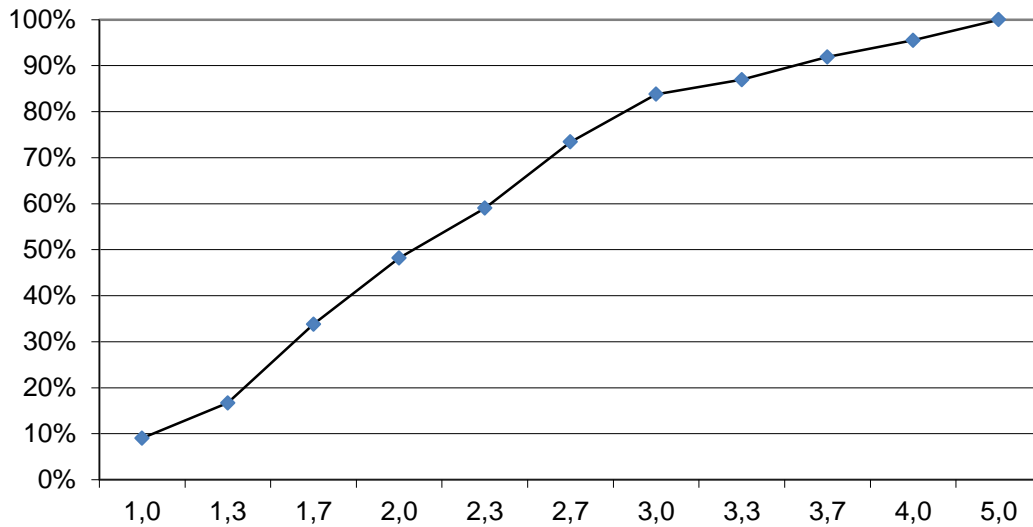
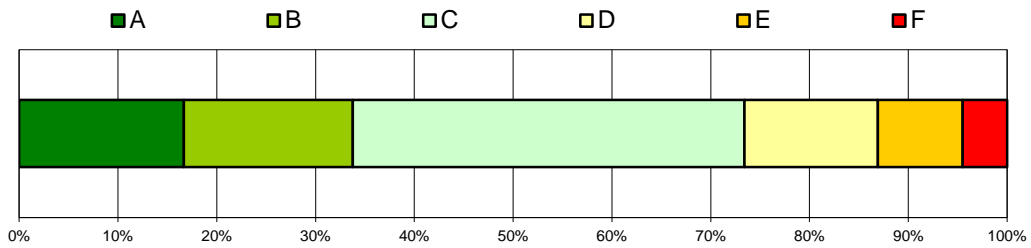

HRE & M I: Einführung in die Wirtschaftspädagogik (Vorlesung & Übung)

Wintersemester 2013/14

Gesamtzahl Prüfungen: 81
Bestandene Prüfungen: 79
Bestehensquote: 97,5%

Grade	Anzahl	bis Note
A	17	2,0
B	23	2,7
C	20	3,3
D	14	3,7
E	5	4,0

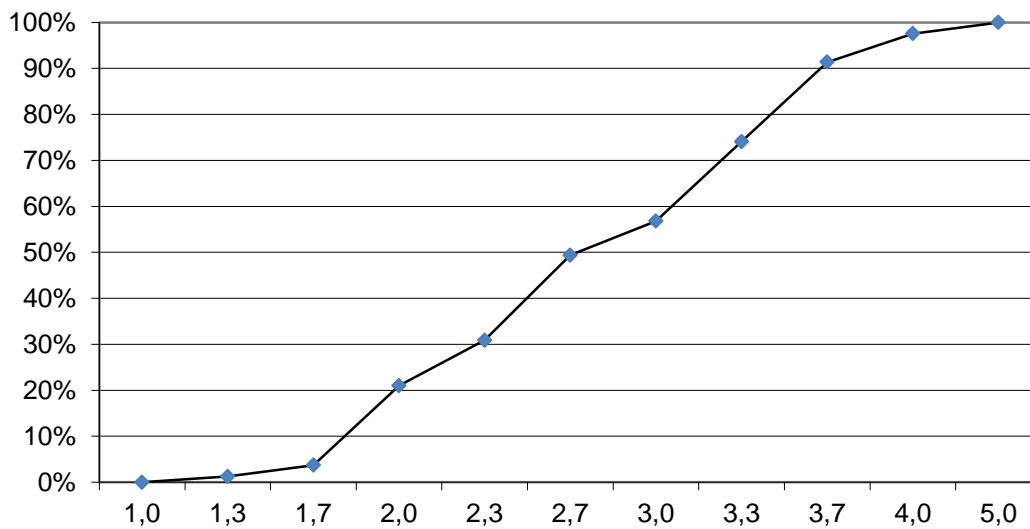
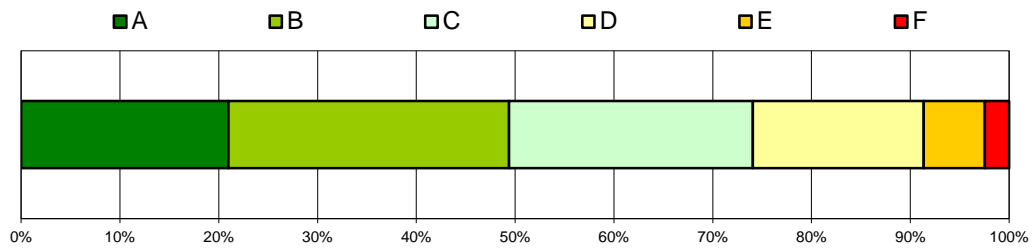



HRE & M III: Institutionen & Berufsbildungspolitik (Vorlesung)

Wintersemester 2013/14

Gesamtzahl Prüfungen: 105
Bestandene Prüfungen: 103
Bestehensquote: 98,1%

Grade	Anzahl	bis Note
A	26	2,3
B	25	2,7
C	31	3,3
D	14	3,7
E	7	4,0

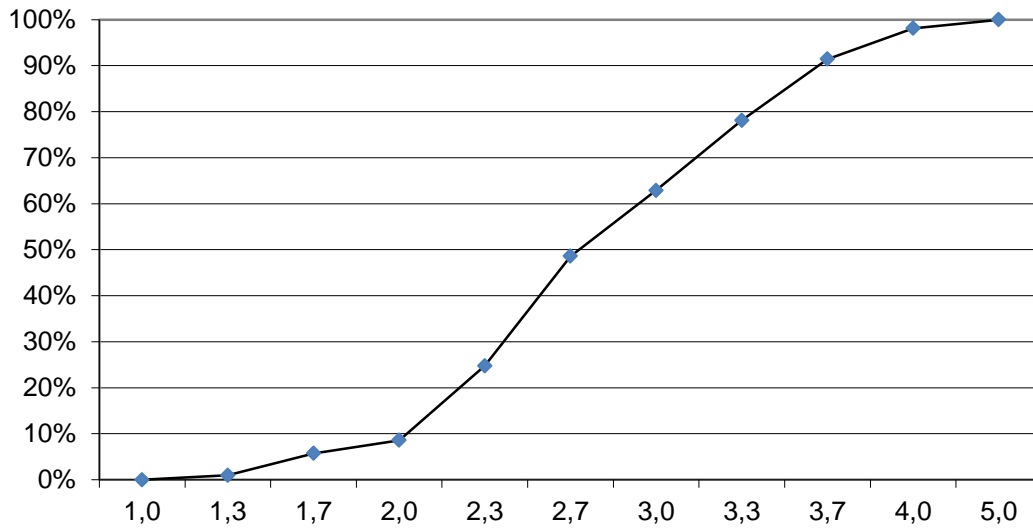
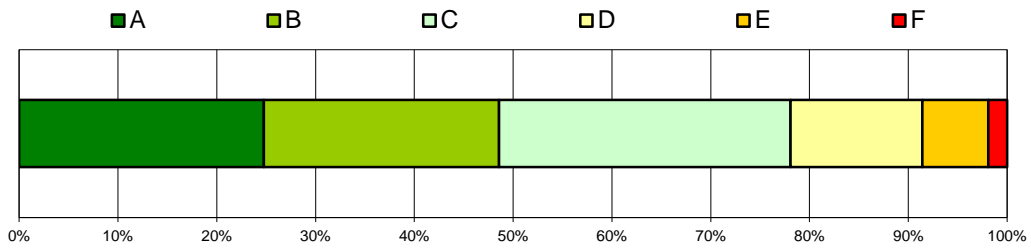



Information, Entscheidung und Unternehmensrechnung (Vorlesung & Übung)

Wintersemester 2013/14

Gesamtzahl Prüfungen: 36
Bestandene Prüfungen: 36
Bestehensquote: 100,0%

Grade	Anzahl	bis Note
A	4	1,2
B	9	1,8
C	10	2,6
D	9	3,3
E	4	4,0

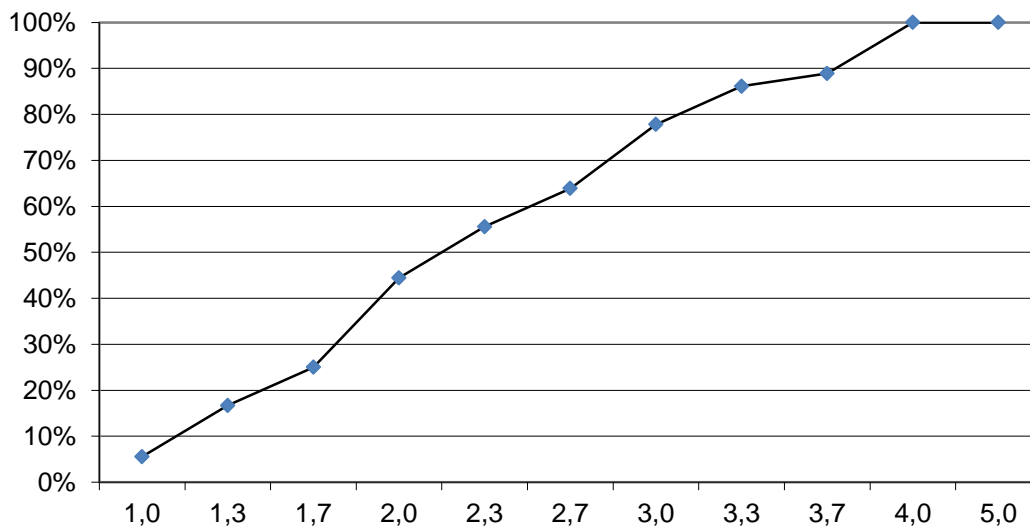
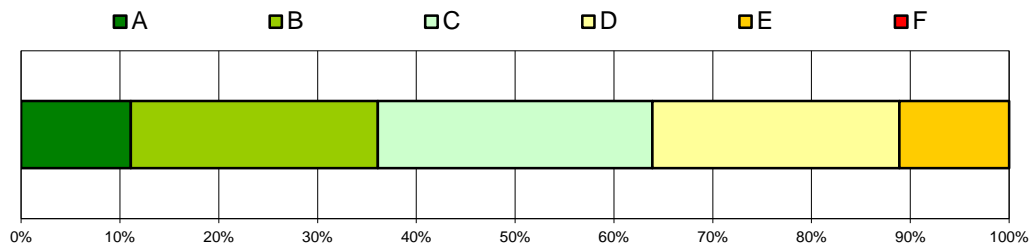



International Management (Vorlesung)

Wintersemester 2013/14

Gesamtzahl Prüfungen: 430

Bestandene Prüfungen: 303

Bestehensquote: 70,5%

Grade

A
B
C
D
E

Anzahl

33
74
111
70
15

bis Note

1,3
2,0
3,0
3,7
4,0

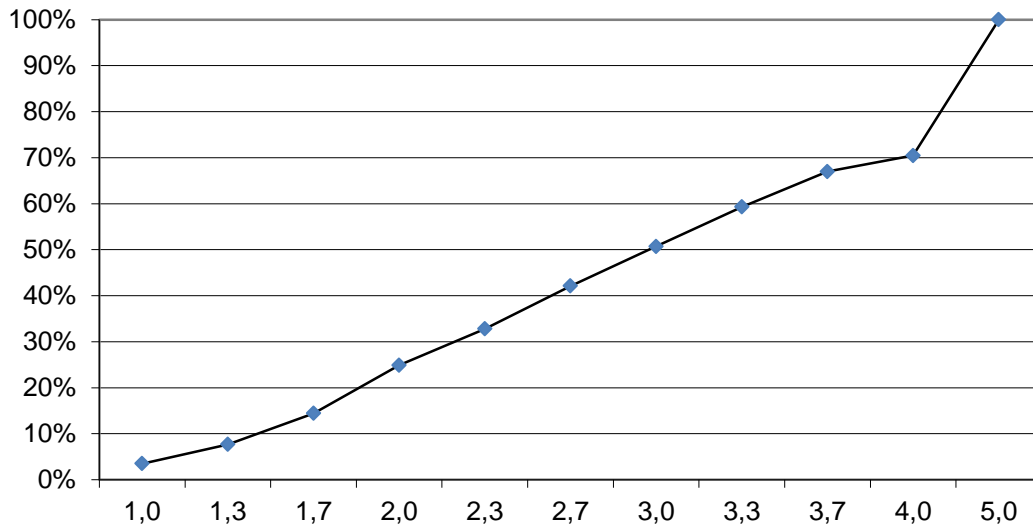
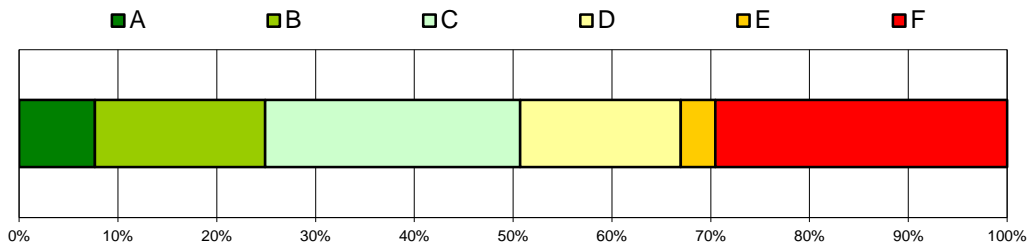



Internationale Rechnungslegung (Vorlesung & Übung)

Wintersemester 2013/14

Gesamtzahl Prüfungen: 77
Bestandene Prüfungen: 55
Bestehensquote: 71,4%

Grade	Anzahl	bis Note
A	6	1,0
B	20	2,0
C	10	2,7
D	14	3,7
E	5	4,0

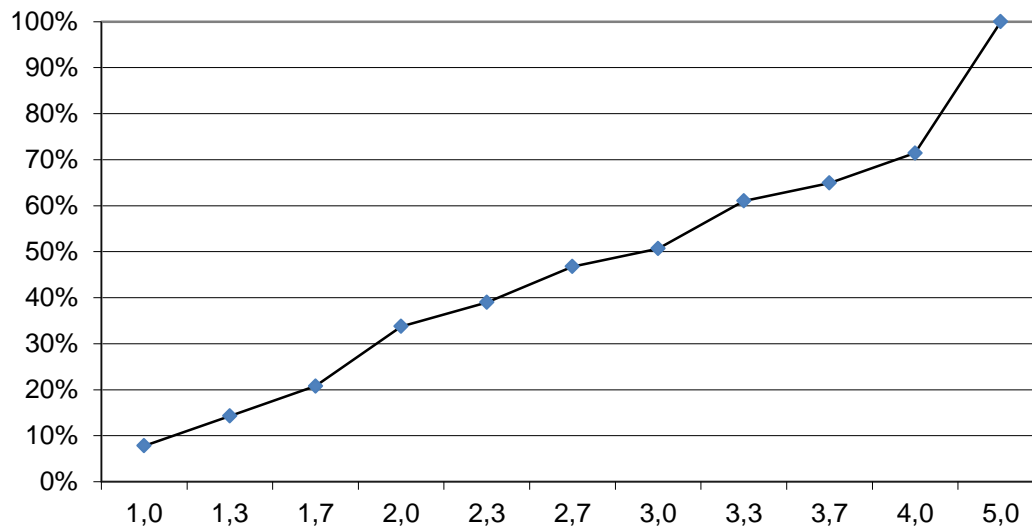
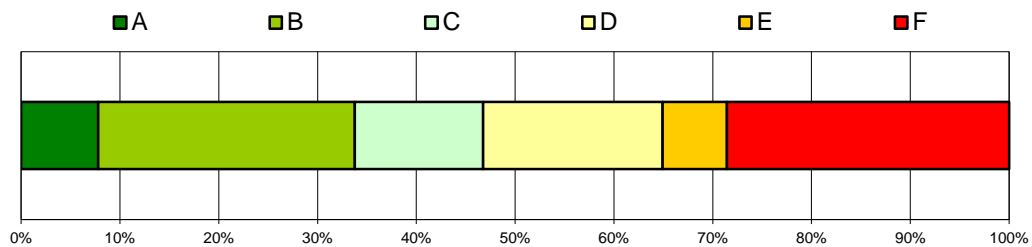

Internationales, europäisches und nationales Wirtschaftsrecht (Vorlesung)

Wintersemester 2013/14

Gesamtzahl Prüfungen: 31
Bestandene Prüfungen: 31
Bestehensquote: 100,0%

Grade	Anzahl	bis Note
A	7	1,0
B	7	1,3
C	10	2,0
D	6	3,0
E	1	3,7

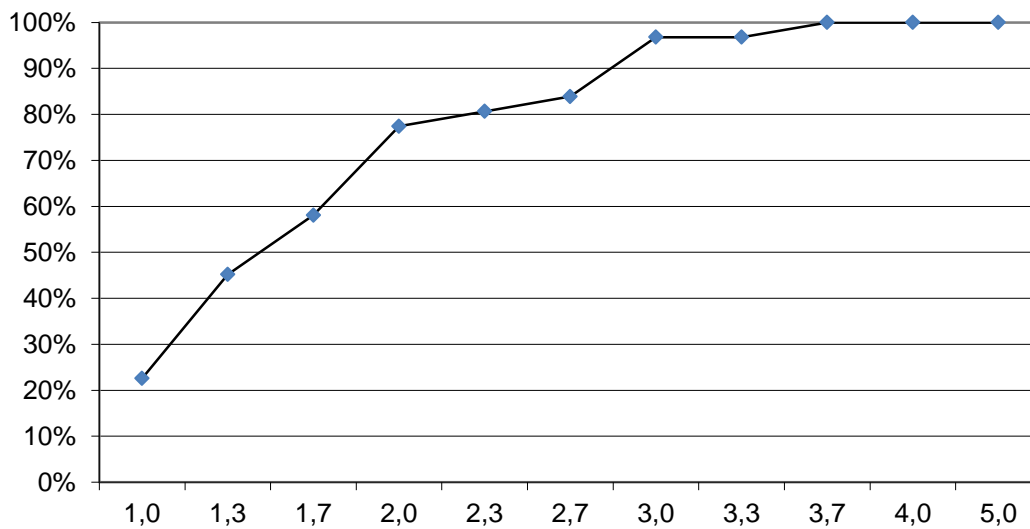
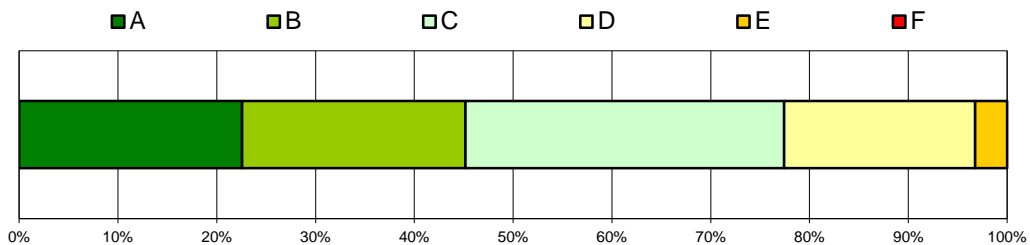



Internes und externes Rechnungswesen (Vorlesung & Übung)

Wintersemester 2013/14

Gesamtzahl Prüfungen: 741
Bestandene Prüfungen: 506
Bestehensquote: 68,3%

Grade	Anzahl	bis Note
A	62	2,0
B	161	3,0
C	151	3,7
D	132	4,0
E	0	-

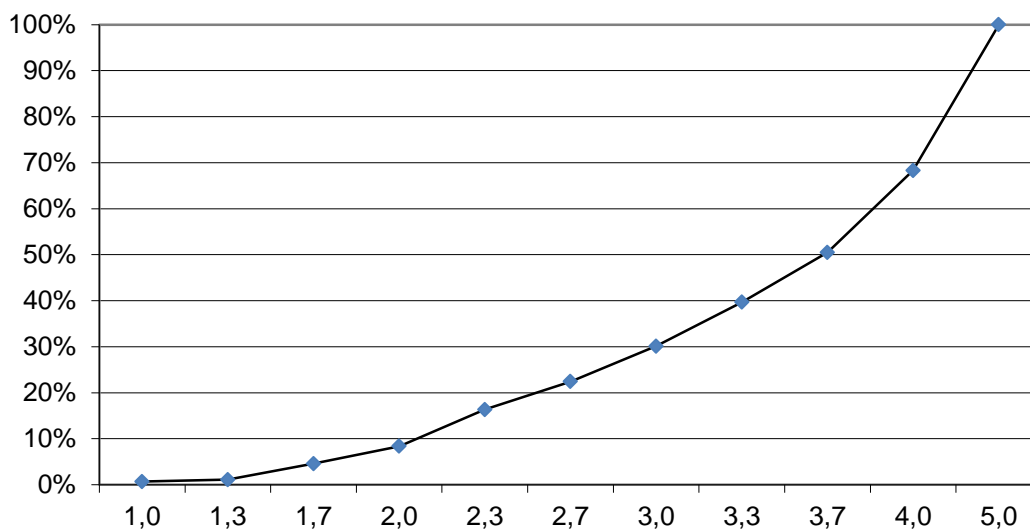
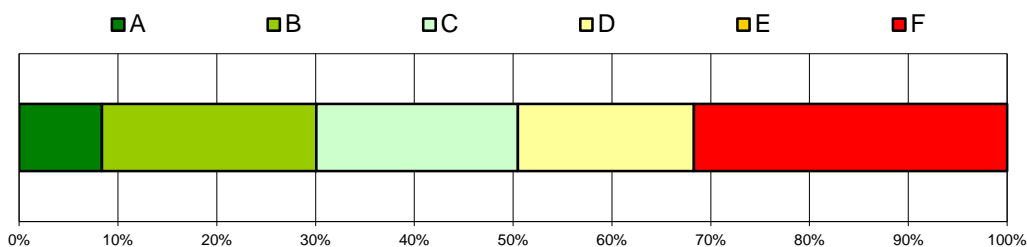

Investition und Finanzierung (Vorlesung & Übung)

Wintersemester 2013/14

Gesamtzahl Prüfungen: 630
Bestandene Prüfungen: 544
Bestehensquote: 86,3%

Grade	Anzahl	bis Note
A	61	1,3
B	152	2,3
C	231	3,3
D	100	4,0
E	0	-

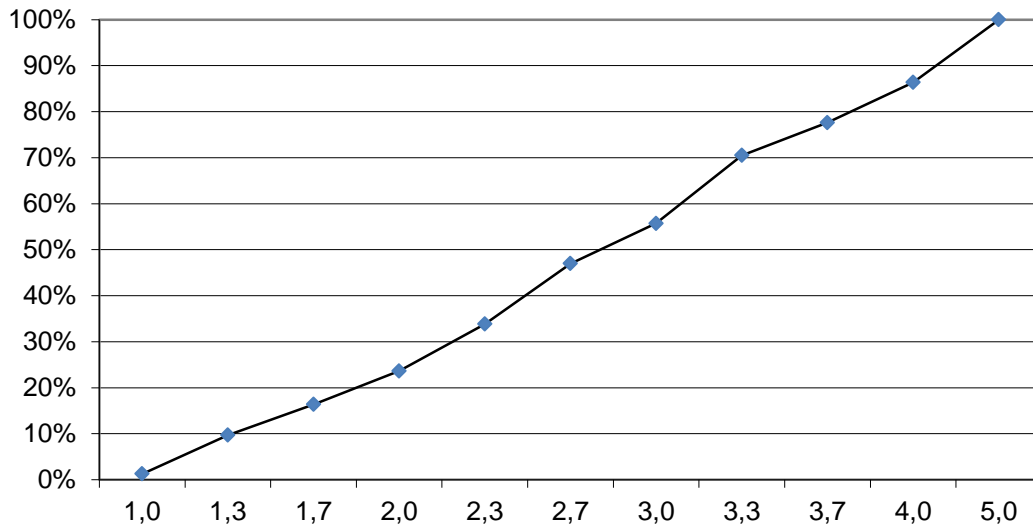
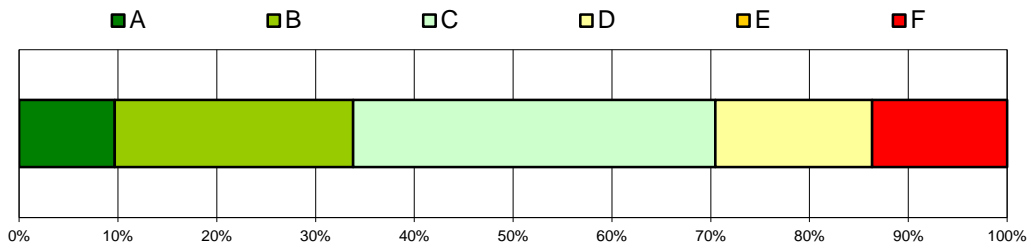

Kostenanalyse (Vorlesung)

Wintersemester 2013/14

Gesamtzahl Prüfungen: 99

Bestandene Prüfungen: 93

Bestehensquote: 93,9%

Grade

A
B
C
D
E

Anzahl

11
27
27
20
8

bis Note

1,3
2,0
2,7
3,3
4,0

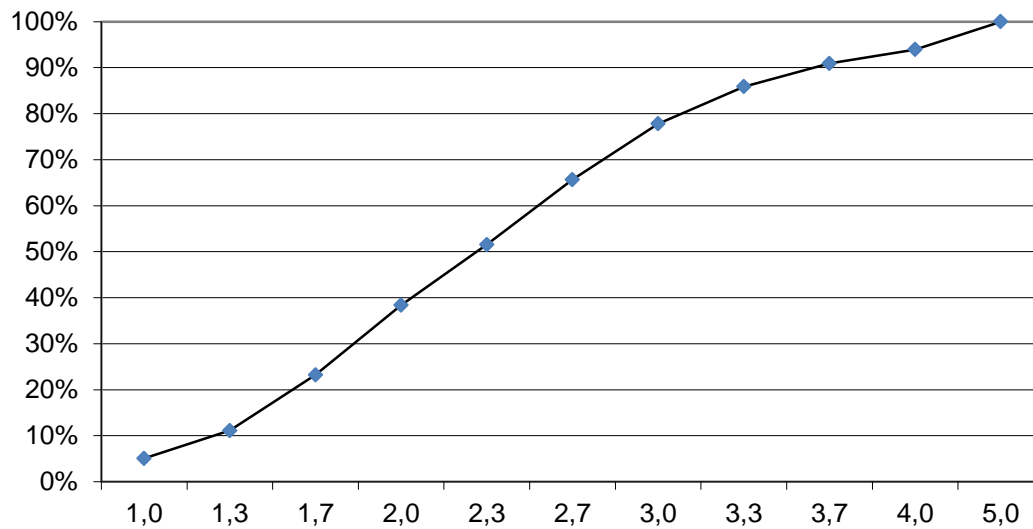
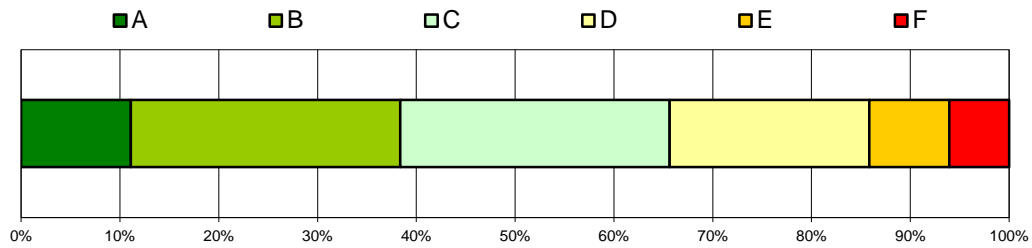



M&A an Financial Modelling (Vorlesung)

Wintersemester 2013/14

Gesamtzahl Prüfungen: 42
Bestandene Prüfungen: 33
Bestehensquote: 78,6%

Grade	Anzahl	bis Note
A	5	1,0
B	8	2,3
C	8	3,0
D	9	3,7
E	3	4,0

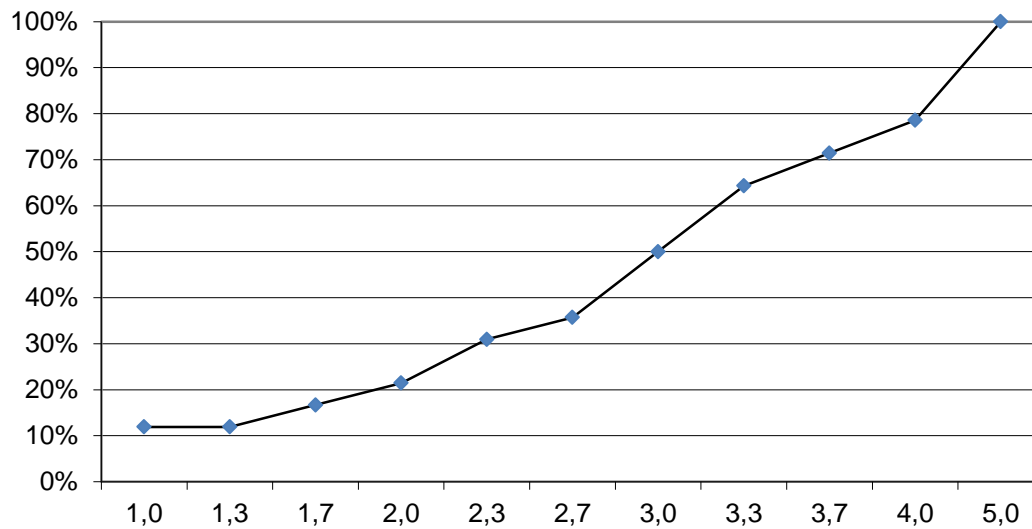
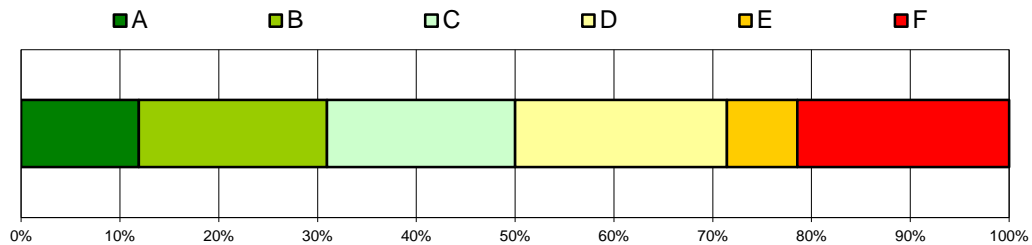



Macroeconomics (Lecture & Tutorial)

Wintersemester 2013/14

Gesamtzahl Prüfungen: 81
Bestandene Prüfungen: 69
Bestehensquote: 85,2%

Grade	Anzahl	bis Note
A	7	1,3
B	23	2,3
C	20	3,0
D	14	3,7
E	5	4,0

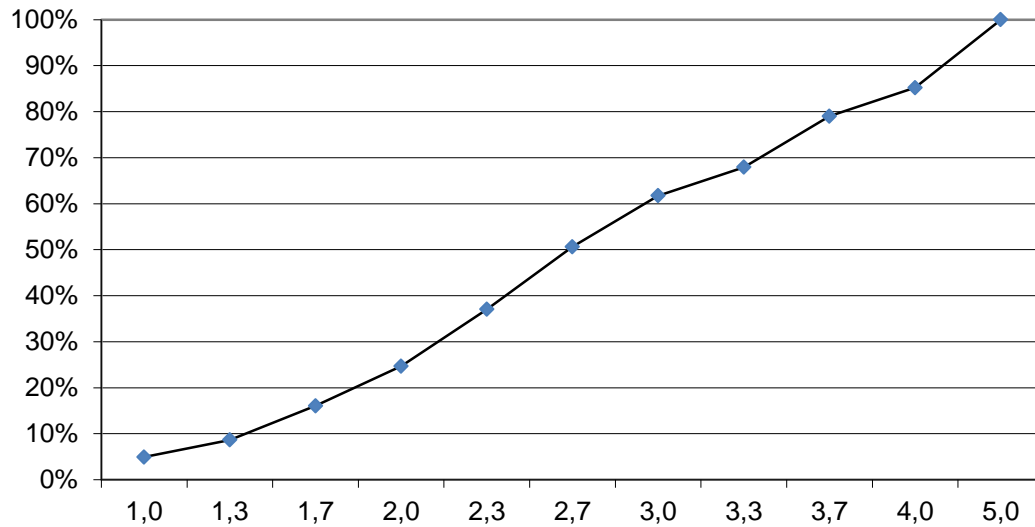
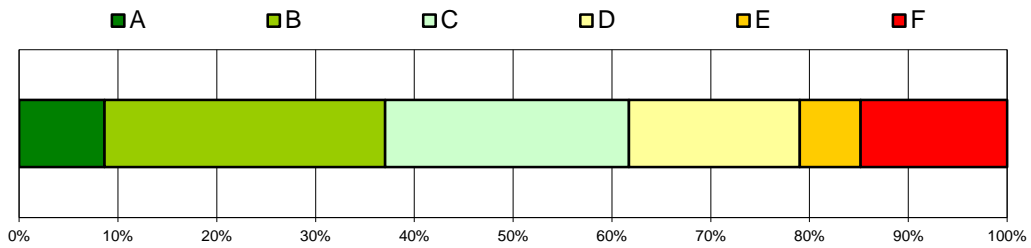



Makroökonomie I (Vorlesung & Übung)

Wintersemester 2013/14

Gesamtzahl Prüfungen: 272
Bestandene Prüfungen: 212
Bestehensquote: 77,9%

Grade	Anzahl	bis Note
A	37	1,3
B	59	2,3
C	55	3,0
D	41	3,7
E	20	4,0

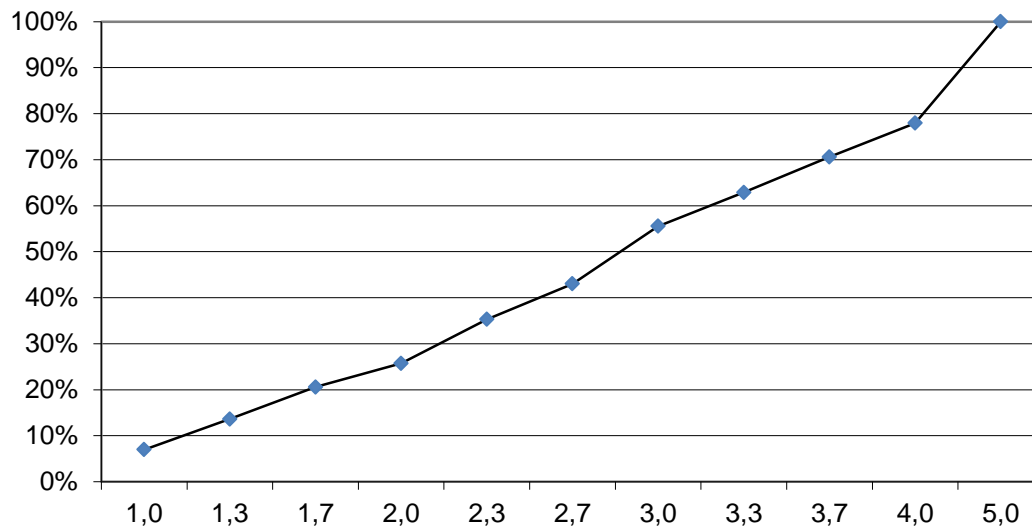
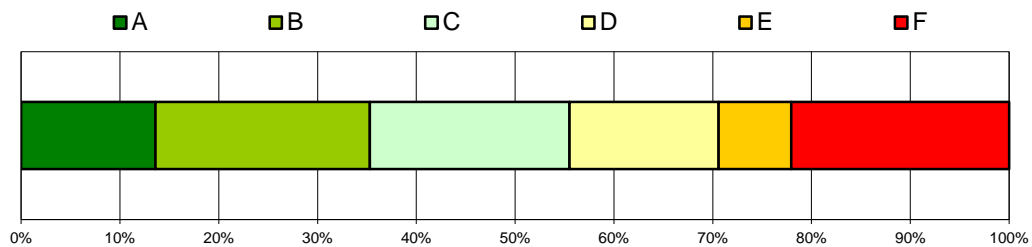



Makroökonomie II (Vorlesung & Übung)

Wintersemester 2013/14

Gesamtzahl Prüfungen: 211
Bestandene Prüfungen: 183
Bestehensquote: 86,7%

Grade	Anzahl	bis Note
A	30	1,3
B	55	2,0
C	46	2,7
D	46	3,7
E	6	4,0

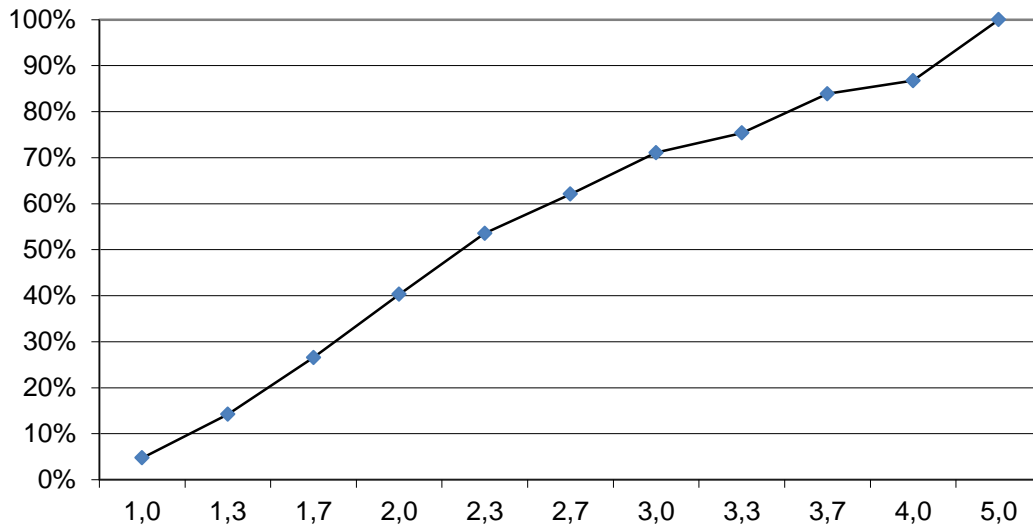
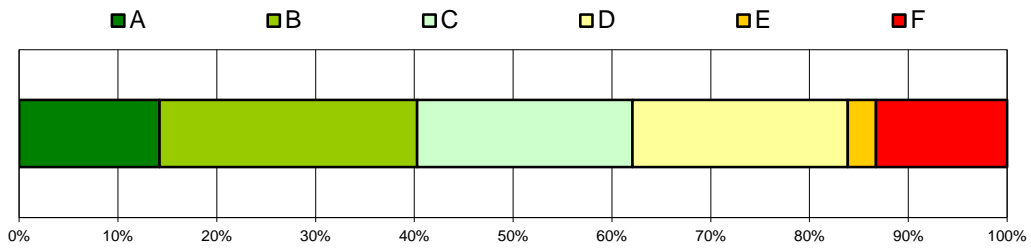

Makroökonomie der Eurokrise (Vorlesung & Übung)

Wintersemester 2013/14

Gesamtzahl Prüfungen: 68
Bestandene Prüfungen: 60
Bestehensquote: 88,2%

Grade	Anzahl	bis Note
A	10	1,0
B	11	1,3
C	24	2,3
D	11	3,7
E	4	4,0

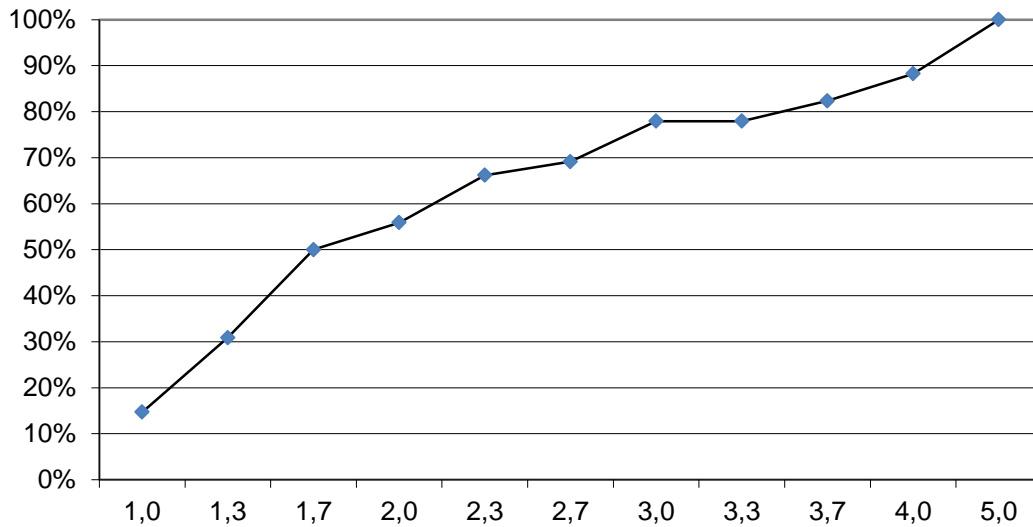
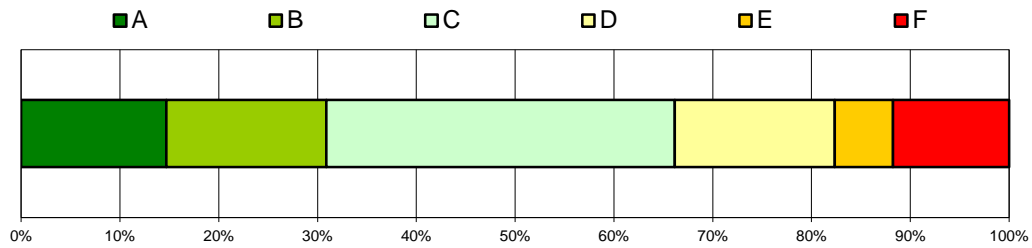

Managerial Economics I (Vorlesung & Übung)

Wintersemester 2013/14

Gesamtzahl Prüfungen: 153
Bestandene Prüfungen: 139
Bestehensquote: 90,8%

Grade	Anzahl	bis Note
A	18	1,3
B	34	2,0
C	51	3,0
D	27	3,7
E	9	4,0

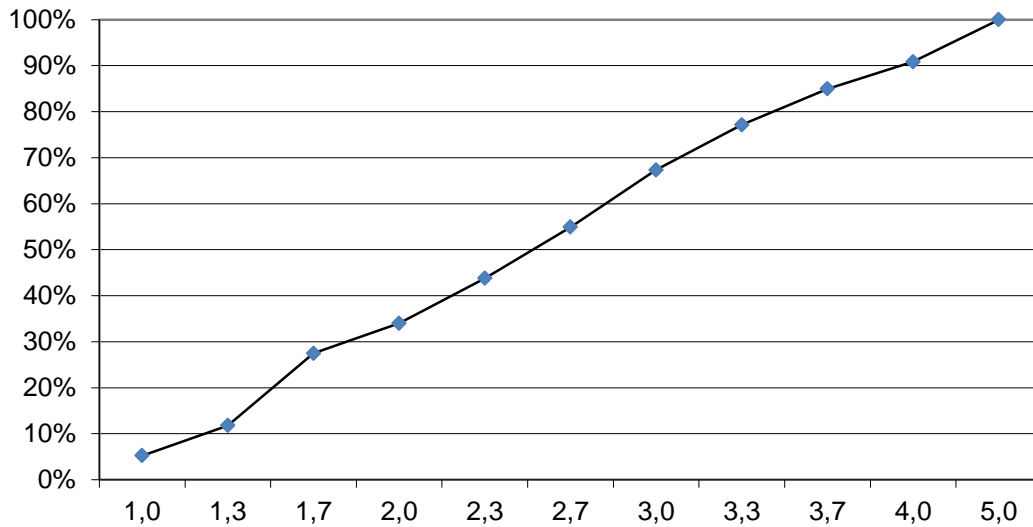
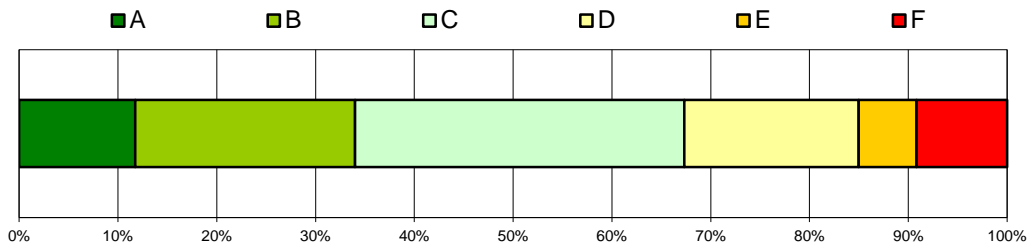



Market Analysis (Vorlesung & Übung)

Wintersemester 2013/14

Gesamtzahl Prüfungen: 92
Bestandene Prüfungen: 81
Bestehensquote: 88,0%

Grade	Anzahl	bis Note
A	10	1,0
B	21	2,0
C	25	2,7
D	20	3,7
E	5	4,0

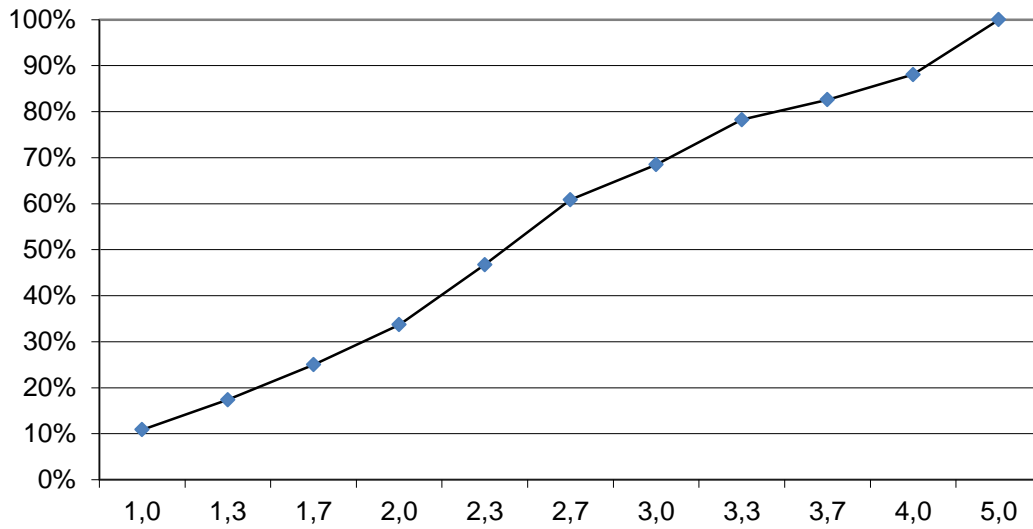
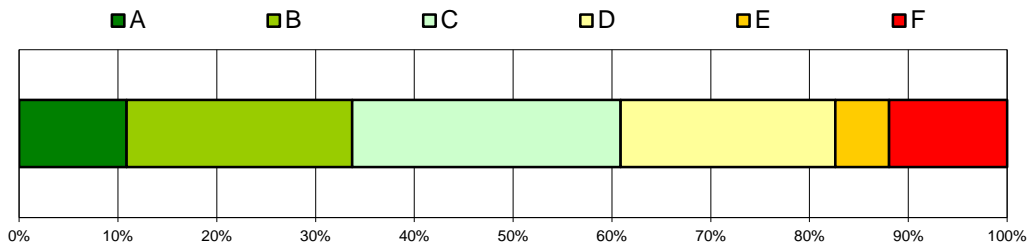



Mathematics for Economists (Lecture & Tutorial)

Wintersemester 2013/14

Gesamtzahl Prüfungen: 79
Bestandene Prüfungen: 66
Bestehensquote: 83,5%

Grade	Anzahl	bis Note
A	8	1,3
B	16	2,0
C	29	3,0
D	6	3,3
E	7	4,0

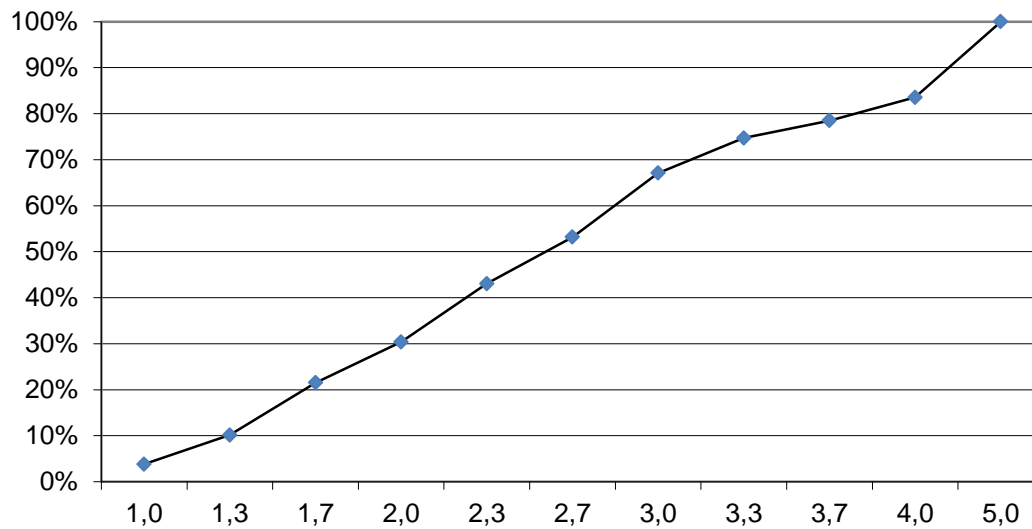
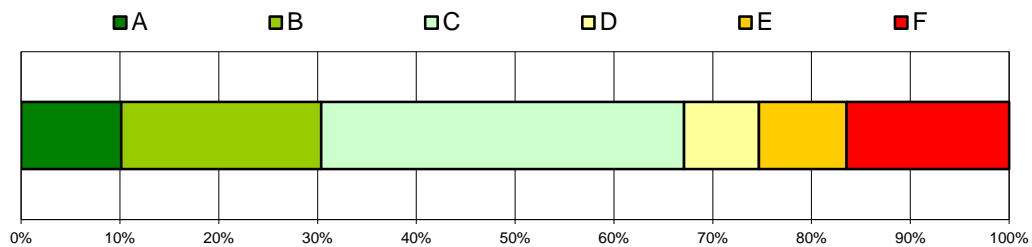

Mathematik für Wirtschaftswissenschaftler (Vorlesung)

Wintersemester 2013/14

Gesamtzahl Prüfungen: 762
Bestandene Prüfungen: 477
Bestehensquote: 62,6%

Grade	Anzahl	bis Note
A	79	2,0
B	106	2,7
C	147	3,3
D	145	4,0
E	0	-

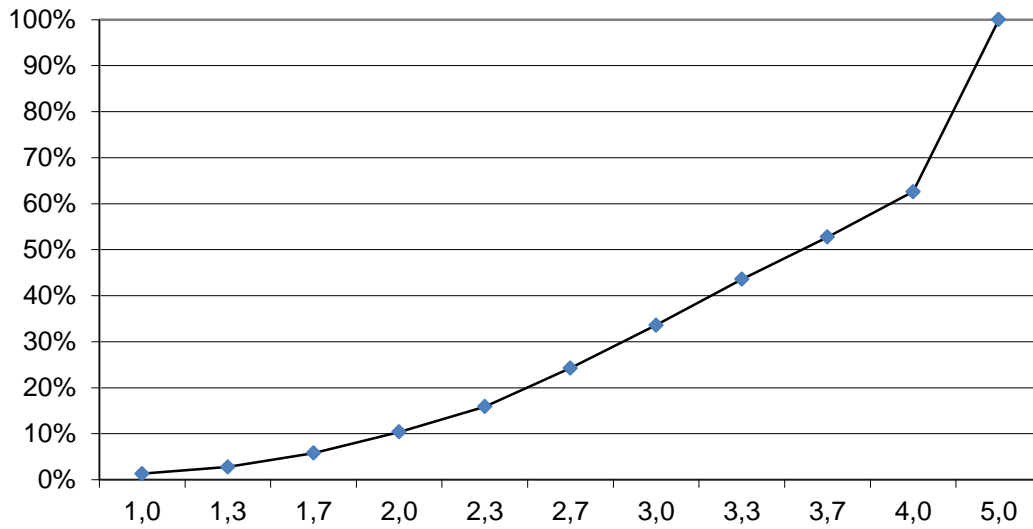
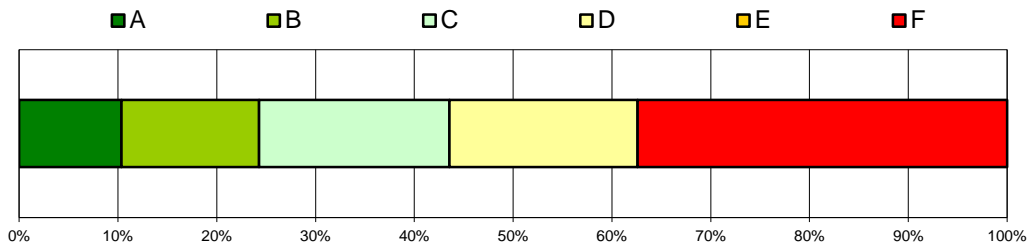

Mathematische Methoden (Vorlesung & Übung)

Wintersemester 2013/14

Gesamtzahl Prüfungen: 58
Bestandene Prüfungen: 43
Bestehensquote: 74,1%

Grade	Anzahl	bis Note
A	7	2,3
B	10	3,0
C	14	3,7
D	12	4,0
E	0	-

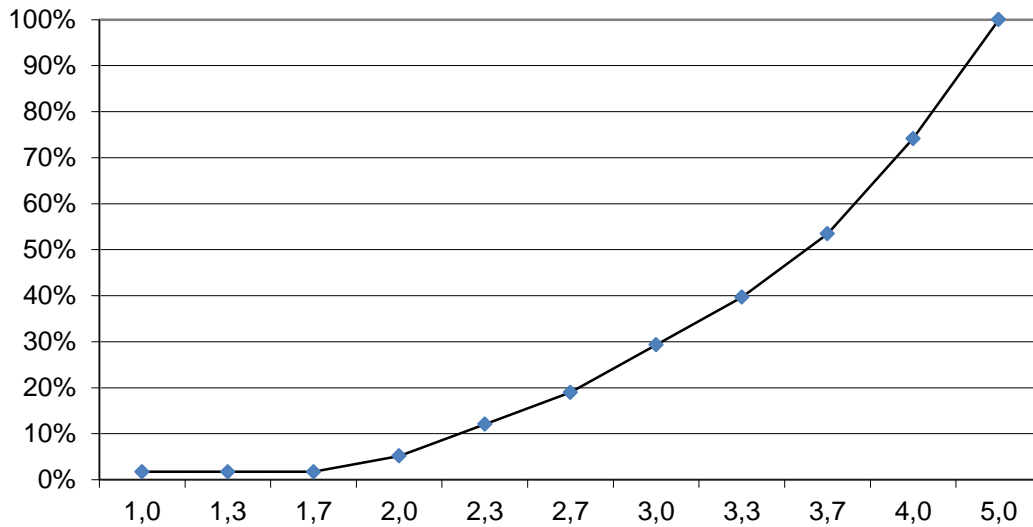
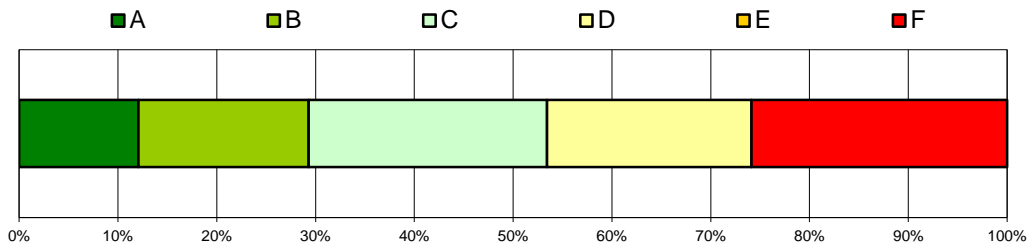



Methoden der BWL (Vorlesung & Übung)

Wintersemester 2013/14

Gesamtzahl Prüfungen: 132
Bestandene Prüfungen: 105
Bestehensquote: 79,5%

Grade	Anzahl	bis Note
A	20	1,3
B	17	1,7
C	39	2,7
D	24	3,3
E	5	3,3
F	5	4,0

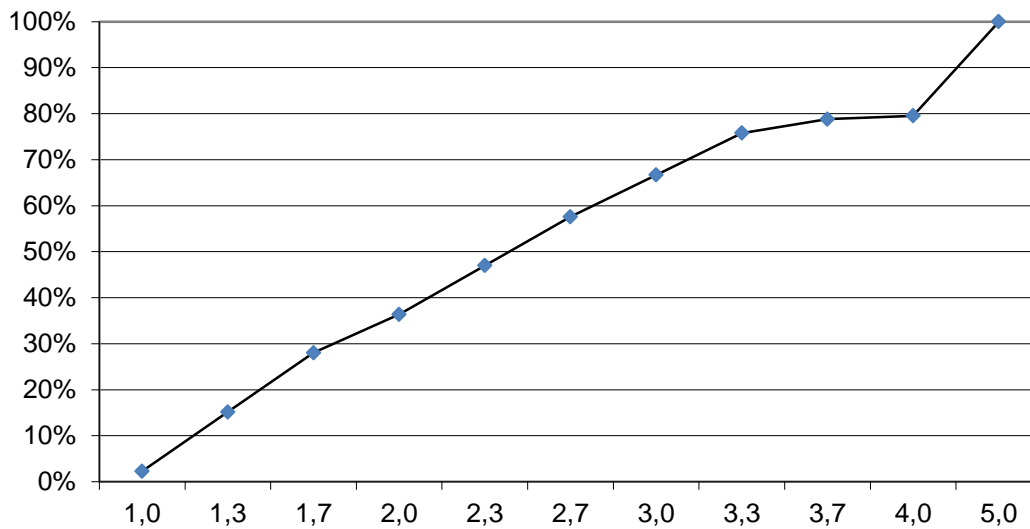
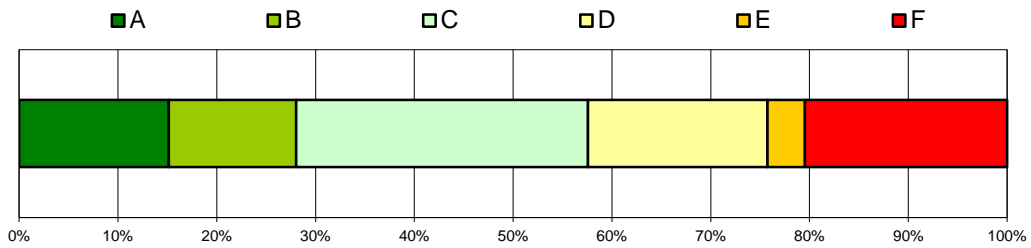



Microeconomics (Lecture & Tutorial)

Wintersemester 2013/14

Gesamtzahl Prüfungen: 85
Bestandene Prüfungen: 75
Bestehensquote: 88,2%

Grade	Anzahl	bis Note
A	8	1,3
B	33	2,0
C	15	2,3
D	13	3,0
E	6	4,0

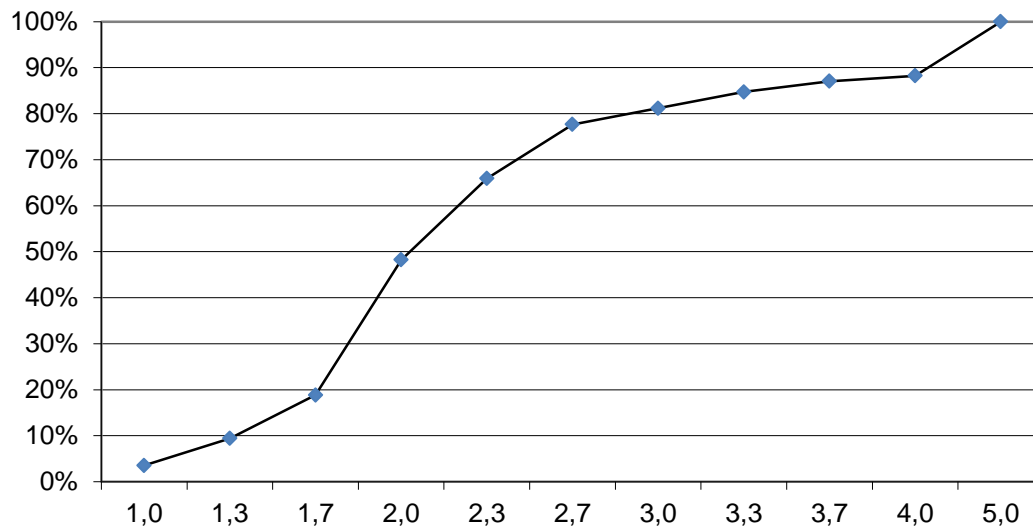
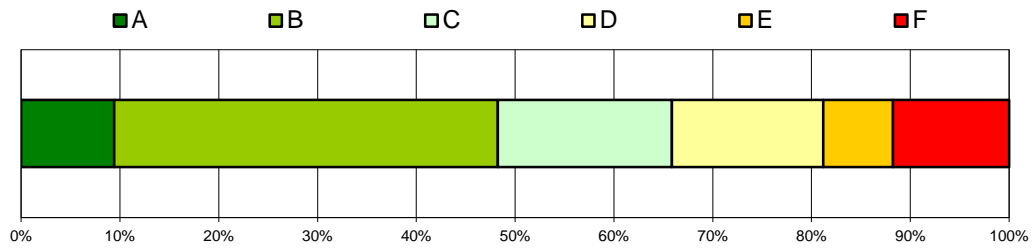

Mikroökonomie I (Vorlesung & Übung)

Wintersemester 2013/14

Gesamtzahl Prüfungen: 774
Bestandene Prüfungen: 679
Bestehensquote: 87,7%

Grade	Anzahl	bis Note
A	103	1,7
B	140	2,3
C	287	3,3
D	86	3,7
E	63	4,0

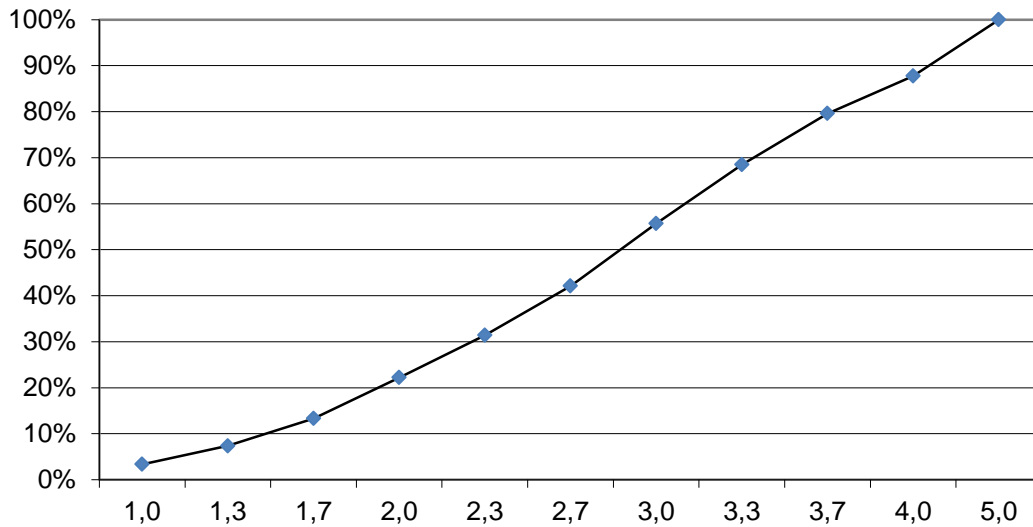
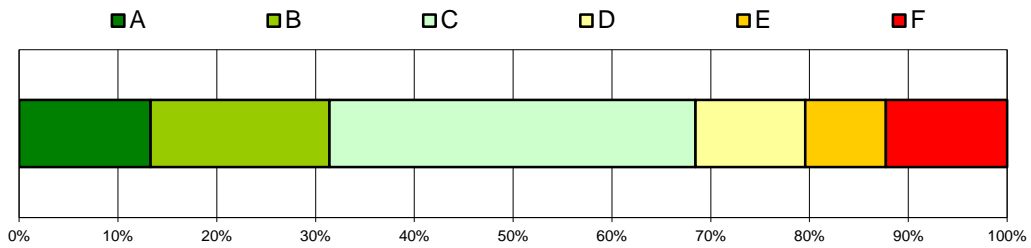



Mikroökonomie II (Vorlesung & Übung)

Wintersemester 2013/14

Gesamtzahl Prüfungen: 228
Bestandene Prüfungen: 188
Bestehensquote: 82,5%

Grade	Anzahl	bis Note
A	20	1,3
B	58	2,3
C	59	3,0
D	36	3,7
E	15	4,0

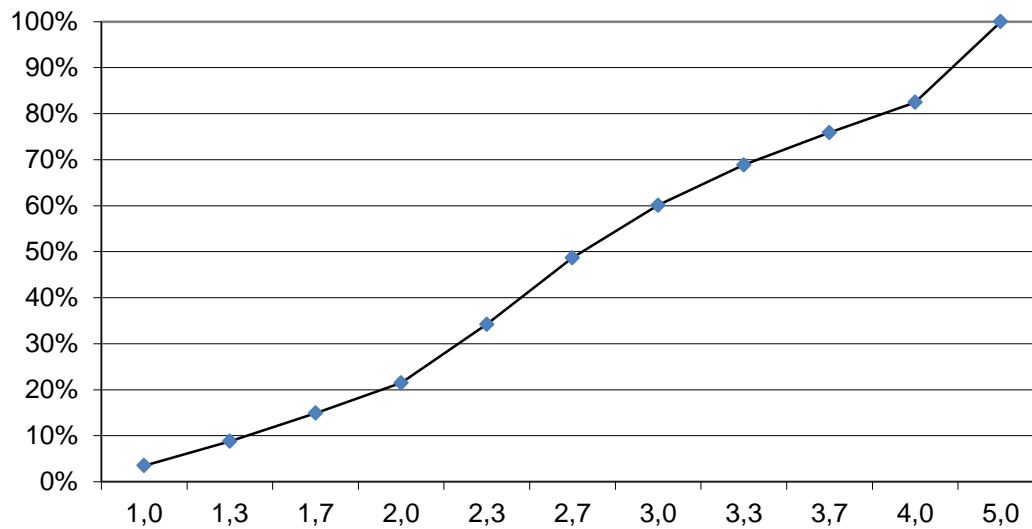
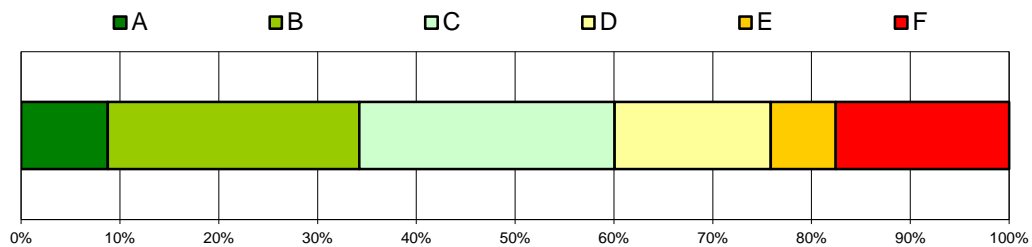

Mitarbeiterorientierte Unternehmensführung 1 - Personalmanagement (Ringvorlesung)

Wintersemester 2013/14

Gesamtzahl Prüfungen: 195
Bestandene Prüfungen: 170
Bestehensquote: 87,2%

Grade	Anzahl	bis Note
A	33	1,7
B	43	2,3
C	52	3,0
D	29	3,7
E	13	4,0

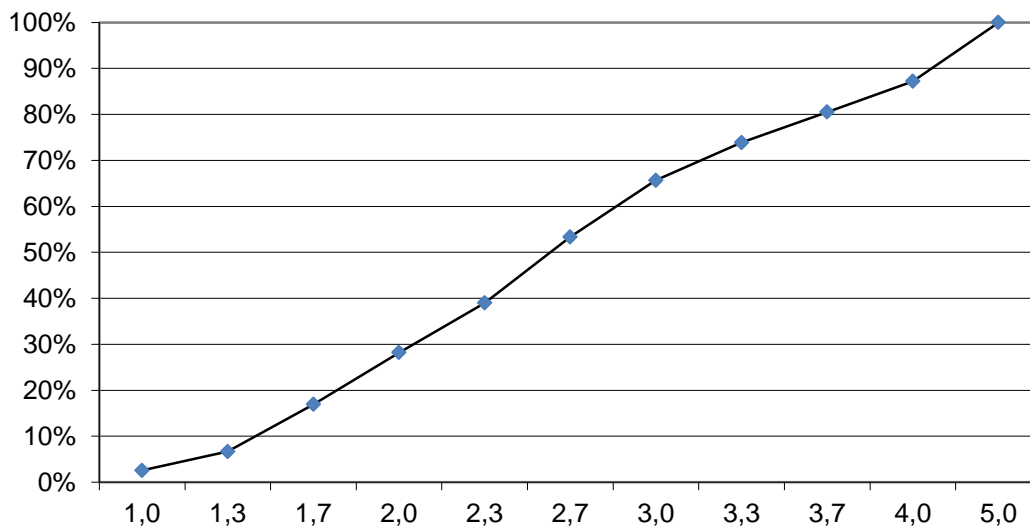
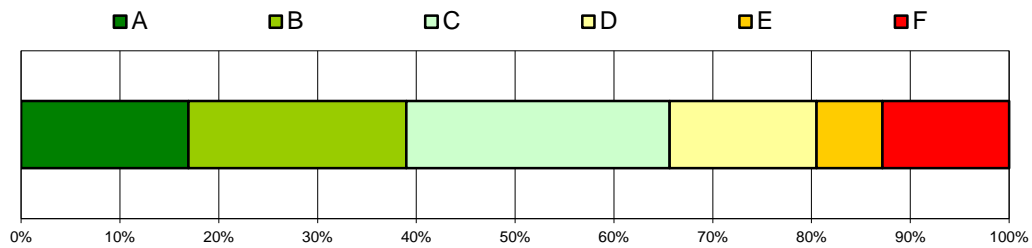



Multinationale Unternehmen und ihre Besteuerung (Vorlesung)

Wintersemester 2013/14

Gesamtzahl Prüfungen: 71
Bestandene Prüfungen: 60
Bestehensquote: 84,5%

Grade	Anzahl	bis Note
A	7	1,0
B	20	2,0
C	15	2,7
D	14	3,7
E	4	4,0

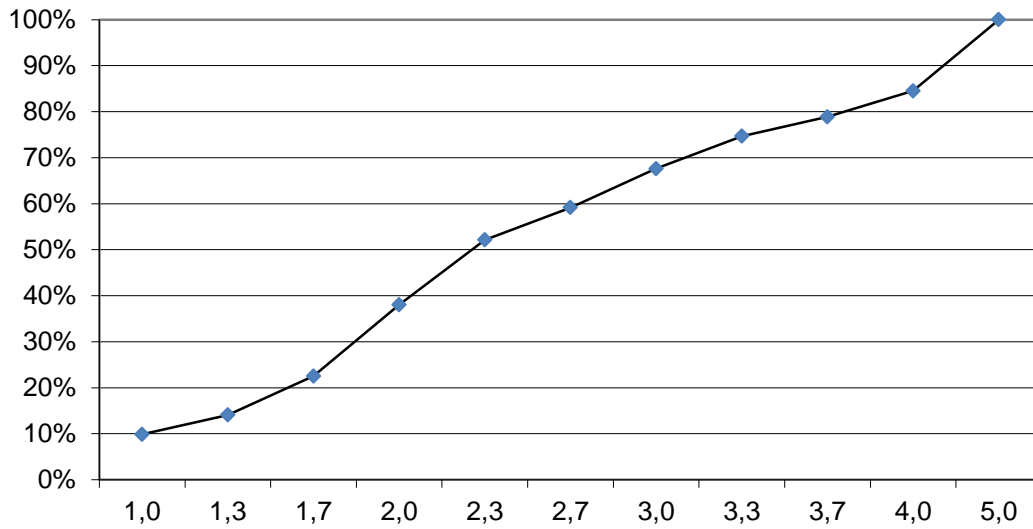
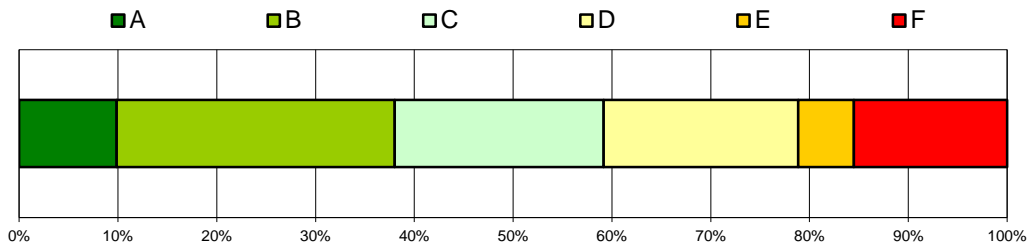

New Products: From Ideas to Markets (Vorlesung & Übung)

Wintersemester 2013/14

Gesamtzahl Prüfungen: 78
Bestandene Prüfungen: 78
Bestehensquote: 100,0%

Grade	Anzahl	bis Note
A	8	1,2
B	21	1,7
C	22	2,1
D	19	2,9
E	8	3,9

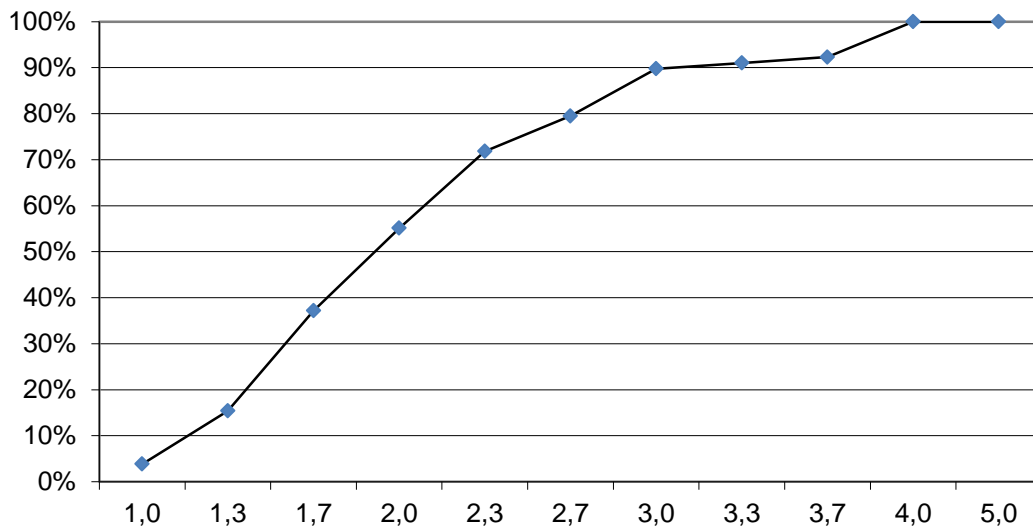
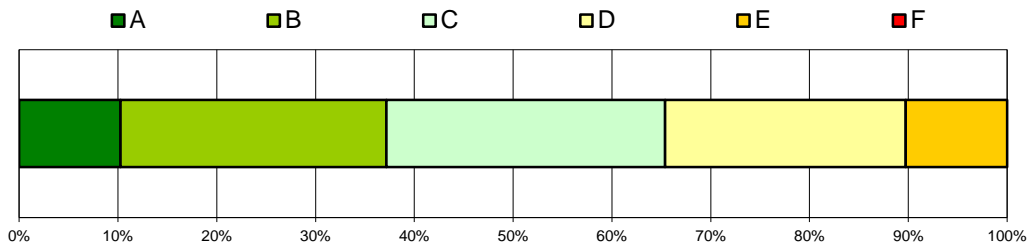

People and Organization (Vorlesung)

Wintersemester 2013/14

Gesamtzahl Prüfungen: 380
Bestandene Prüfungen: 236
Bestehensquote: 62,1%

Grade	Anzahl	bis Note
A	26	2,0
B	96	3,3
C	114	4,0
D	0	-
E	0	-

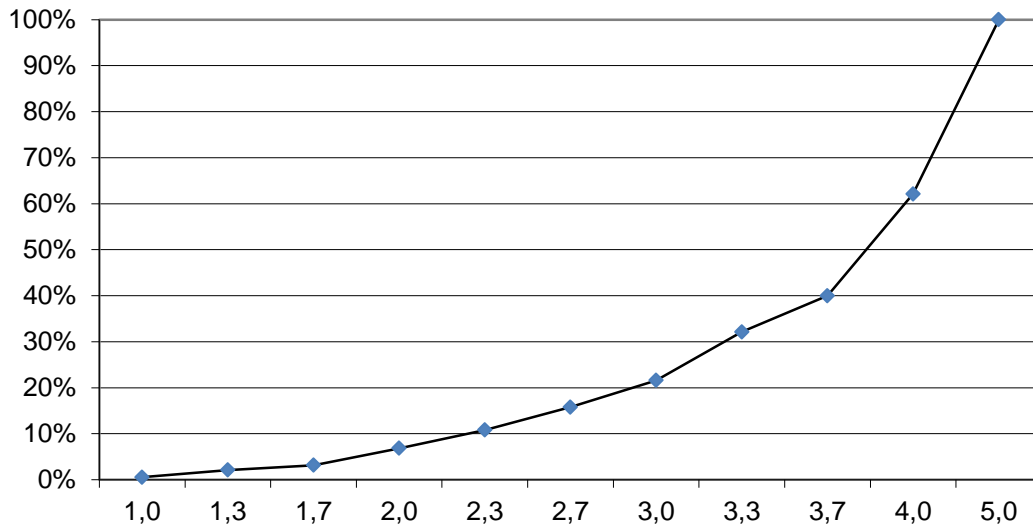
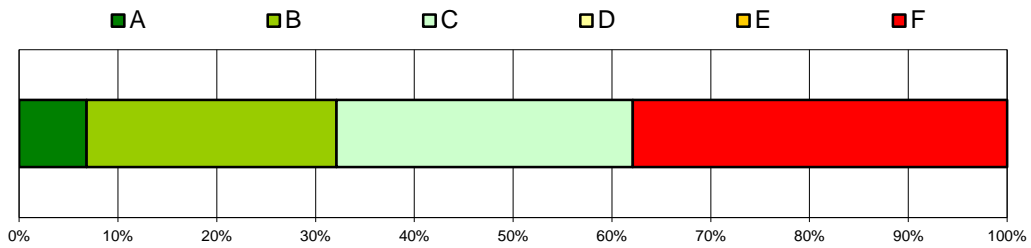



Praxis der PR: Unternehmenskommunikation (Seminar) Wintersemester 2013/14

Gesamtzahl Prüfungen: 33
Bestandene Prüfungen: 33
Bestehensquote: 100,0%

Grade	Anzahl	bis Note
A	8	1,3
B	6	1,7
C	9	2,0
D	10	2,7
E	0	-
F	0	-

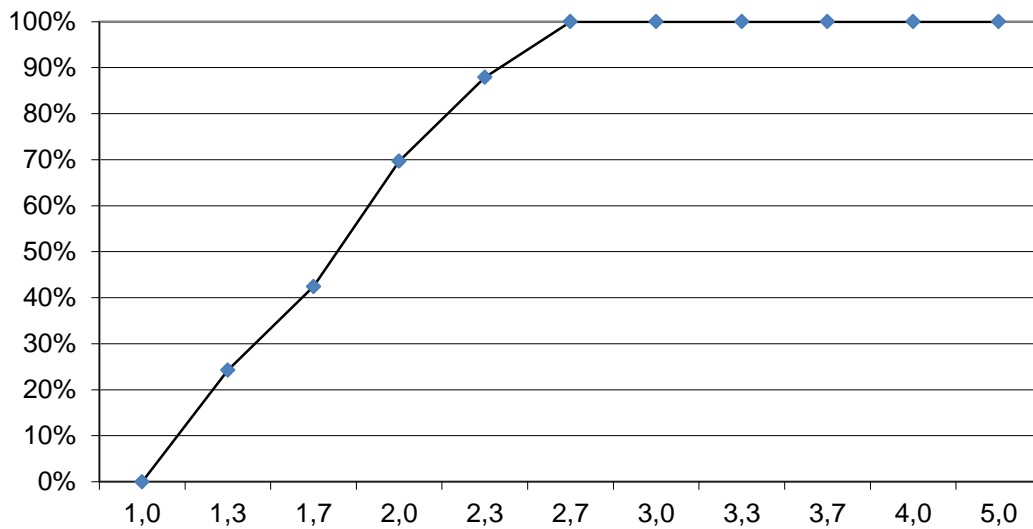
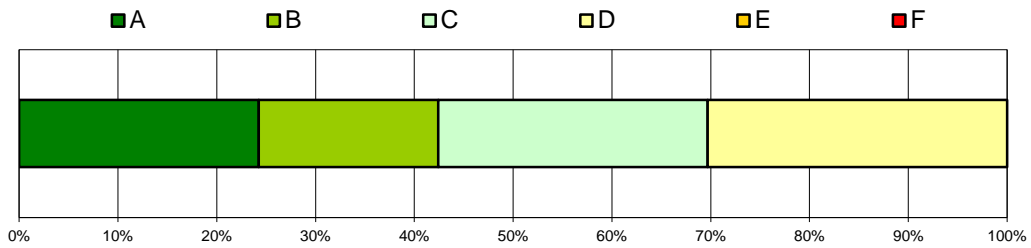

Privatrecht (Vorlesung)

Wintersemester 2013/14

Gesamtzahl Prüfungen: 43
Bestandene Prüfungen: 36
Bestehensquote: 83,7%

Grade	Anzahl	bis Note
A	5	2,0
B	10	2,7
C	11	3,7
D	10	4,0
E	0	-

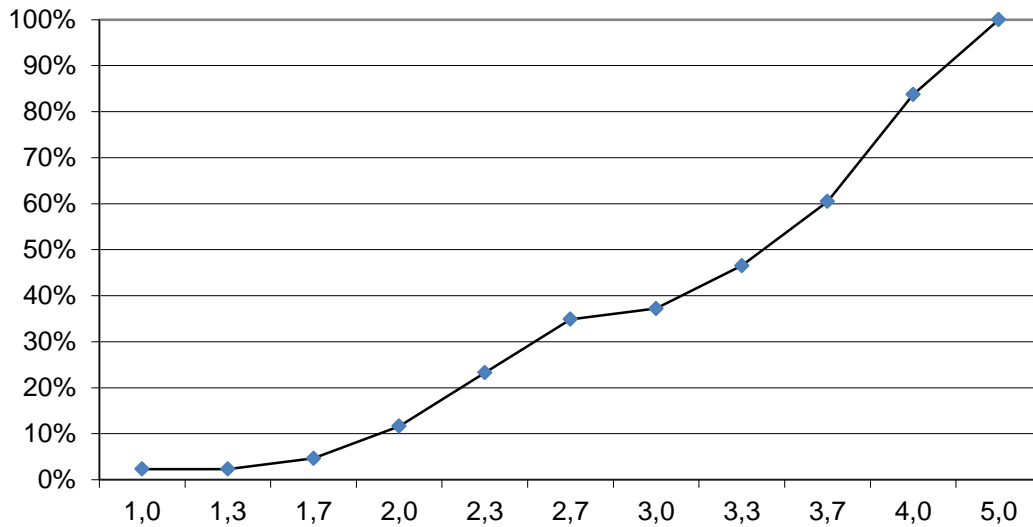
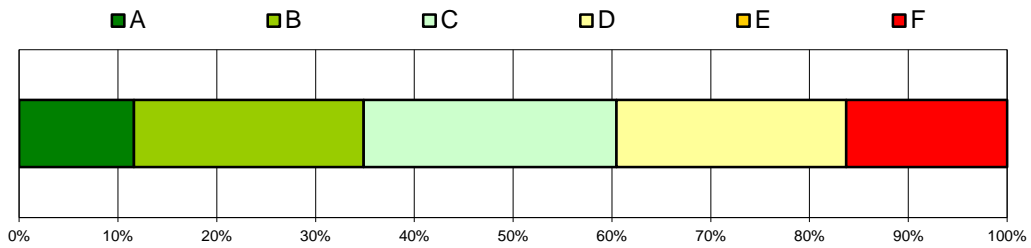

Privatrecht (Übung)

Wintersemester 2013/14

Gesamtzahl Prüfungen: 44
Bestandene Prüfungen: 42
Bestehensquote: 95,5%

Grade	Anzahl	bis Note
A	4	1,3
B	12	2,0
C	11	2,7
D	15	4,0
E	0	-

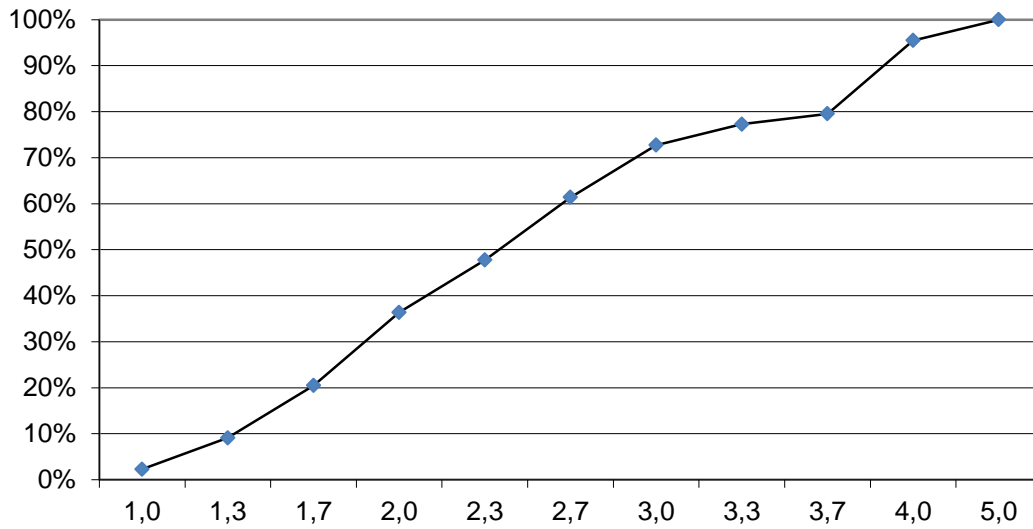
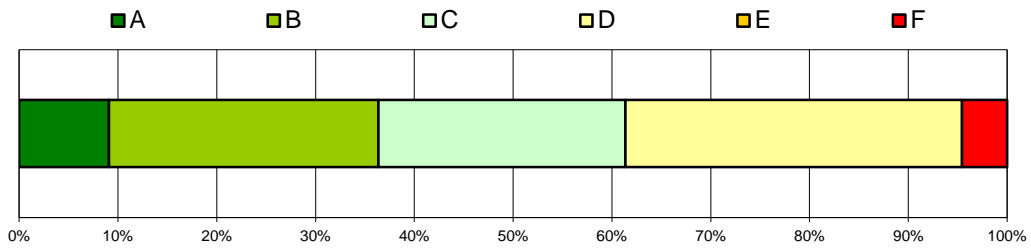



Privatrecht sowie Grundlagen des Gesellschaftsrechts (Vorlesung) Wintersemester 2013/14

Gesamtzahl Prüfungen: 236
Bestandene Prüfungen: 201
Bestehensquote: 85,2%

Grade	Anzahl	bis Note
A	20	1,3
B	63	2,7
C	57	3,7
D	61	4,0
E	0	-

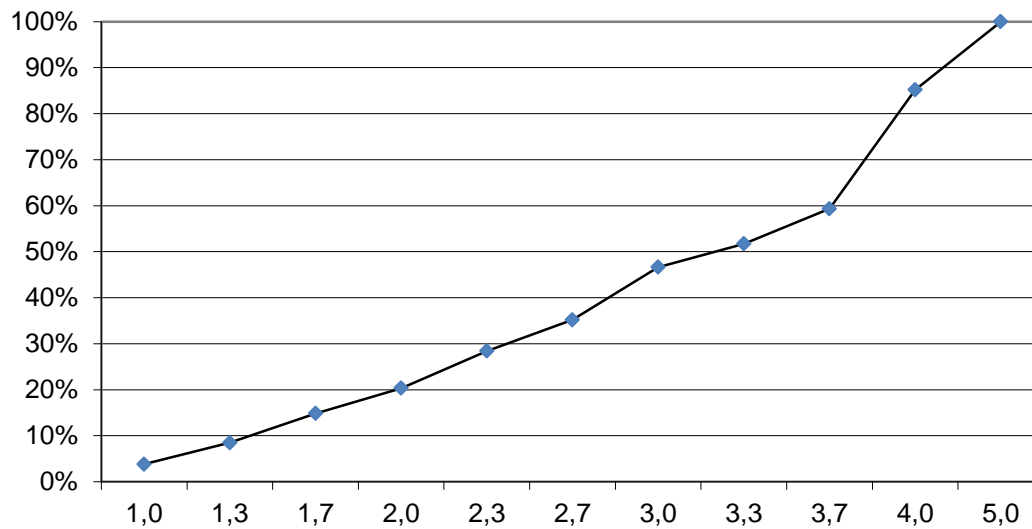
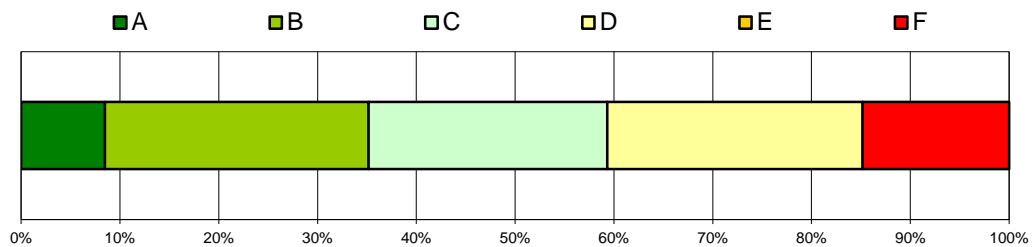



Production and Organization (Vorlesung & Übung)

Wintersemester 2013/14

Gesamtzahl Prüfungen: 674
Bestandene Prüfungen: 596
Bestehensquote: 88,4%

Grade	Anzahl	bis Note
A	78	1,3
B	195	2,3
C	209	3,3
D	114	4,0
E	0	-

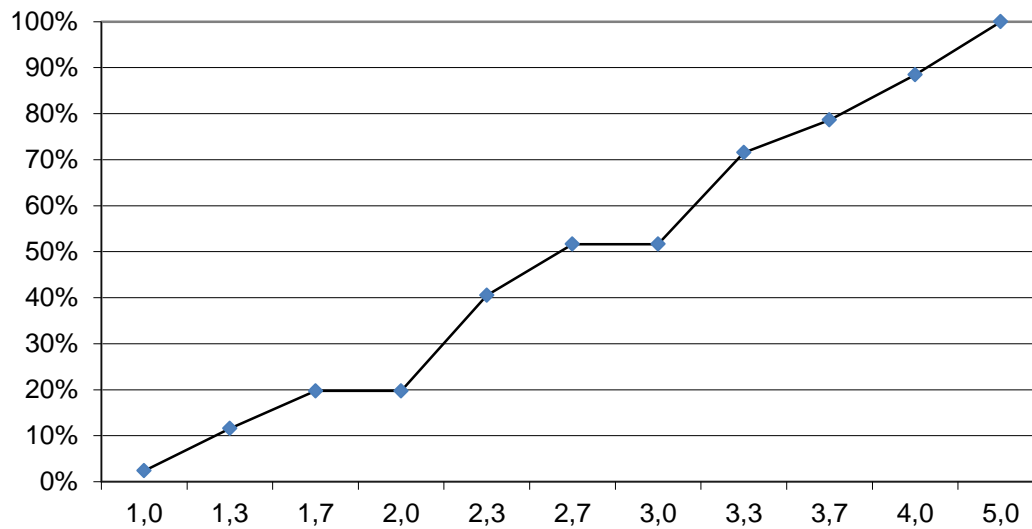
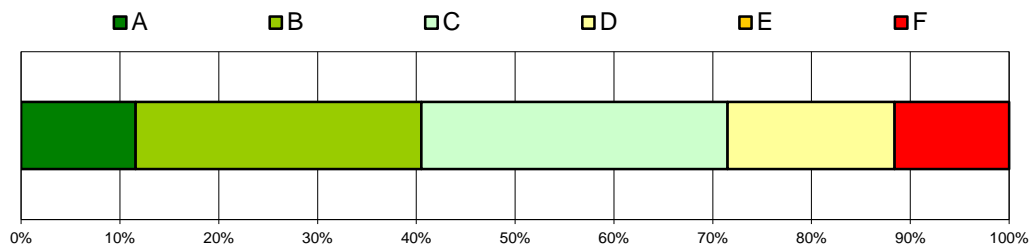



Projektmanagement (Schwerpunktübung) Wintersemester 2013/14

Gesamtzahl Prüfungen: 215
Bestandene Prüfungen: 197
Bestehensquote: 91,6%

Grade	Anzahl	bis Note
A	36	1,7
B	65	2,3
C	51	3,0
D	35	3,7
E	10	4,0

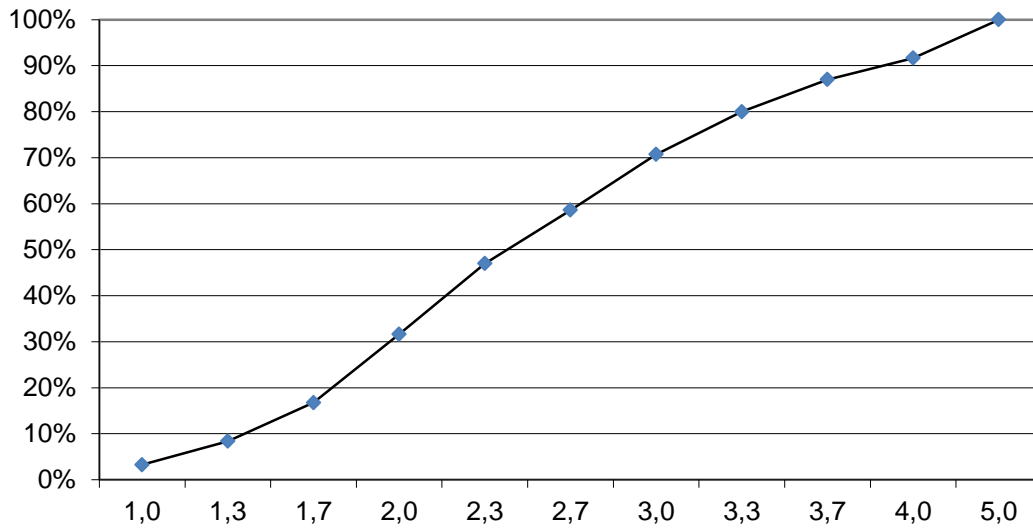
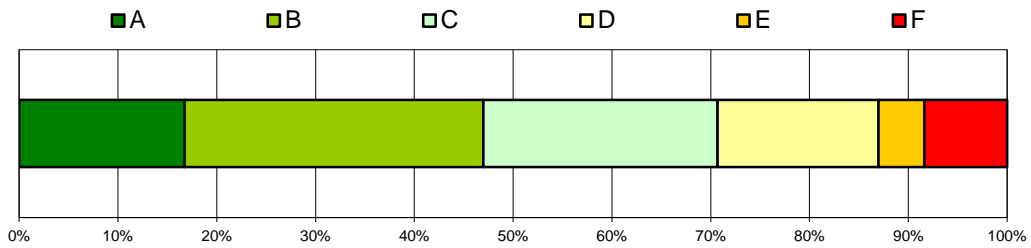

Public Economics (Lecture & Tutorial)

Wintersemester 2013/14

Gesamtzahl Prüfungen: 86
Bestandene Prüfungen: 75
Bestehensquote: 87,2%

Grade	Anzahl	bis Note
A	11	1,3
B	15	2,0
C	27	2,7
D	15	3,7
E	7	4,0

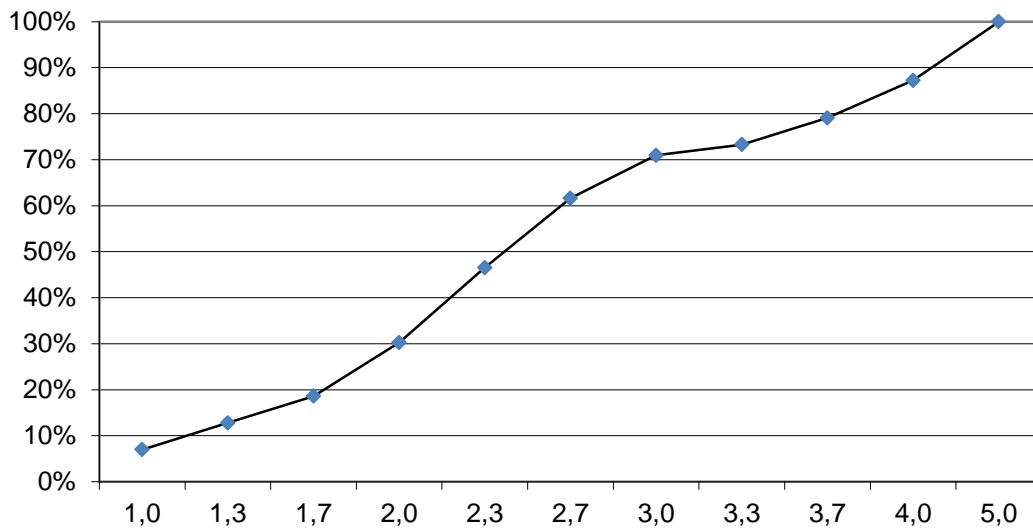
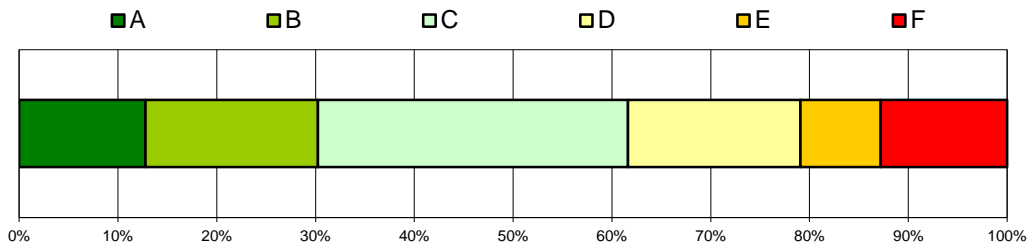



Recht (Vorlesung)

Wintersemester 2013/14

Gesamtzahl Prüfungen: 47
Bestandene Prüfungen: 44
Bestehensquote: 93,6%

Grade	Anzahl	bis Note
A	5	2,0
B	14	2,7
C	17	3,7
D	8	4,0
E	0	-

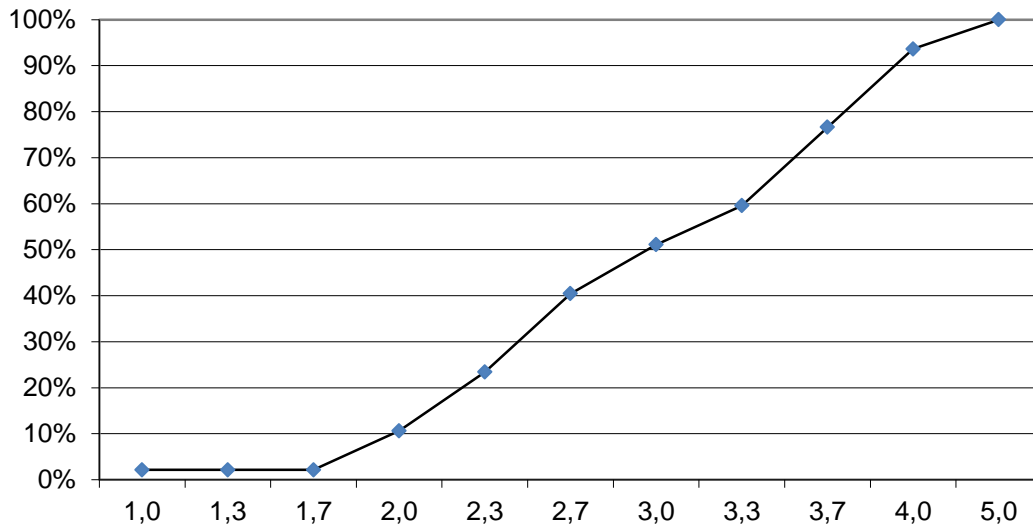
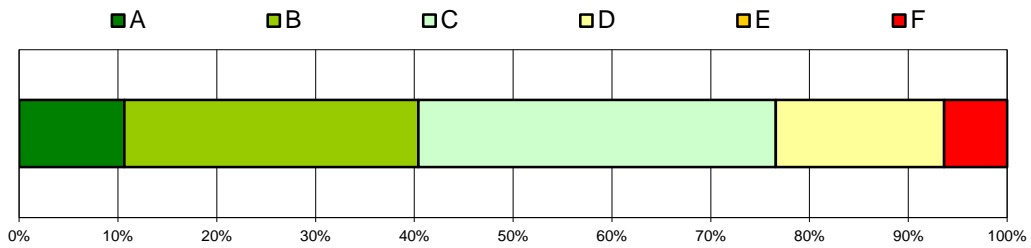

Ressourcenallokation und Wirtschaftspolitik (Vorlesung & Übung)

Wintersemester 2013/14

Gesamtzahl Prüfungen: 210
Bestandene Prüfungen: 192
Bestehensquote: 91,4%

Grade	Anzahl	bis Note
A	29	1,3
B	59	2,0
C	50	2,7
D	41	3,3
E	13	4,0

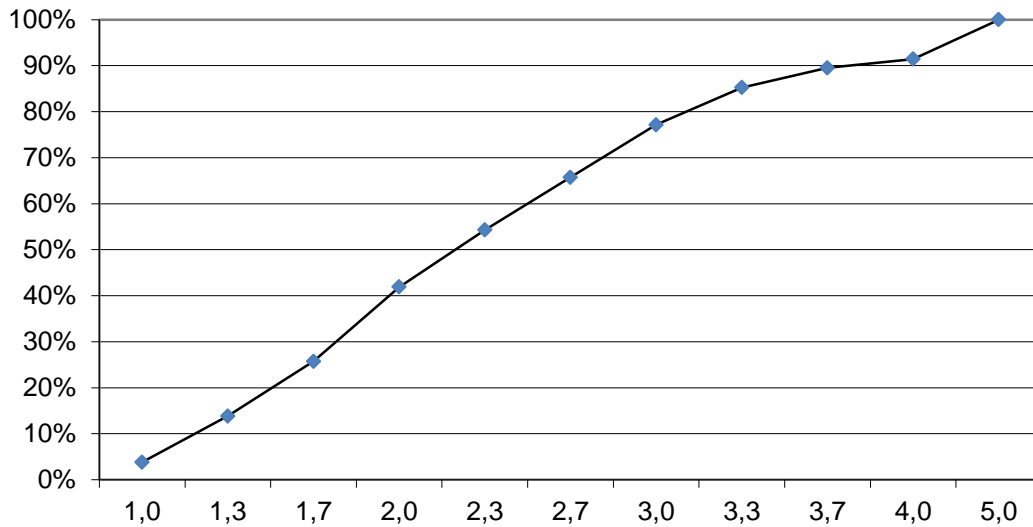
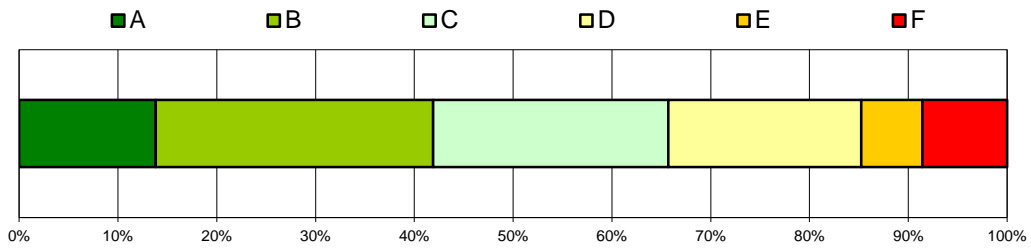

Risk Management (Vorlesung)

Wintersemester 2013/14

Gesamtzahl Prüfungen: 336
Bestandene Prüfungen: 243
Bestehensquote: 72,3%

Grade	Anzahl	bis Note
A	38	1,7
B	73	2,3
C	77	3,0
D	43	3,7
E	12	4,0

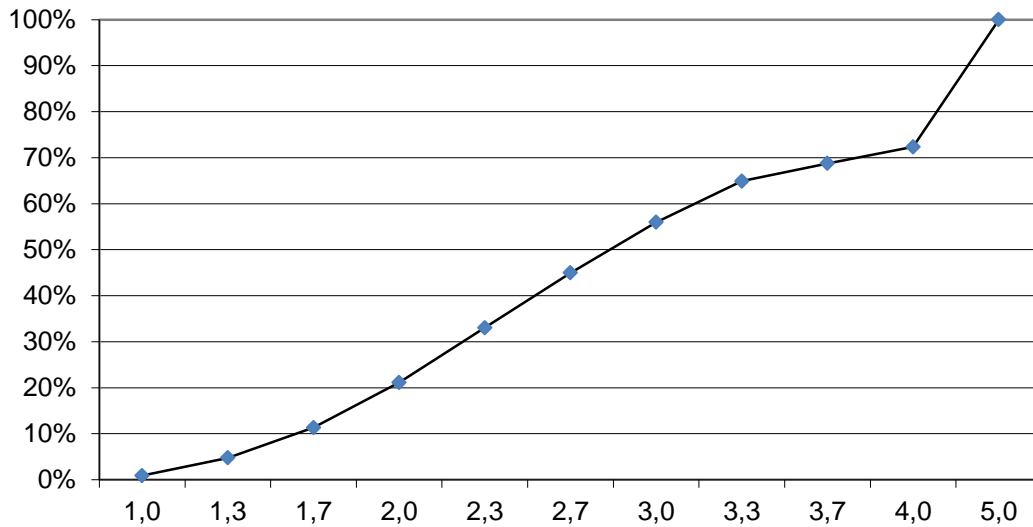
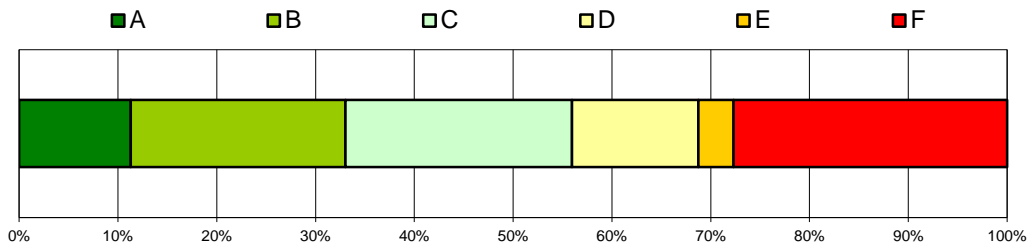

Schlüsselqualifikationen

Wintersemester 2013/14

Gesamtzahl Prüfungen: 508

Bestandene Prüfungen: 504

Bestehensquote: 99,2%

Grade

Grade	Anzahl	bis Note
A	50	1,0
B	268	1,7
C	89	2,0
D	62	2,3
E	35	4,0

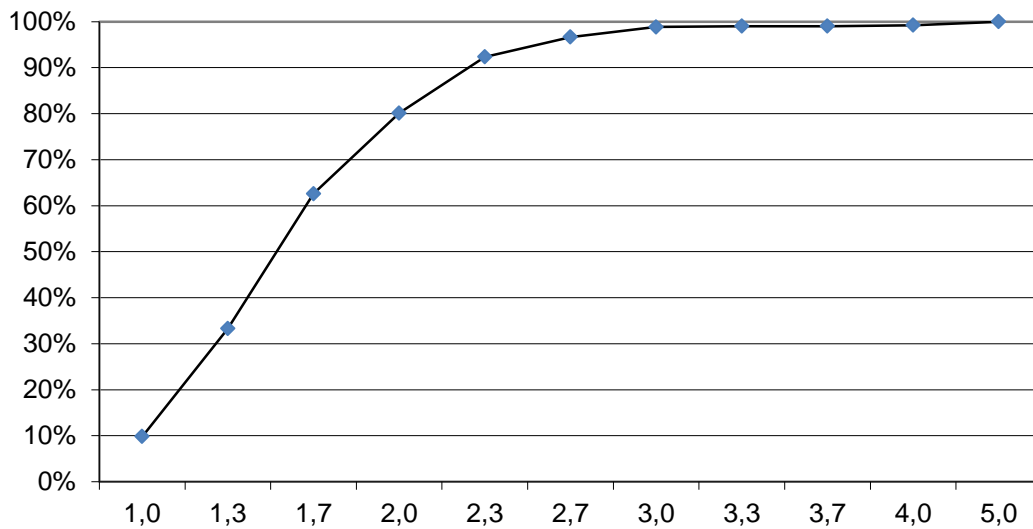
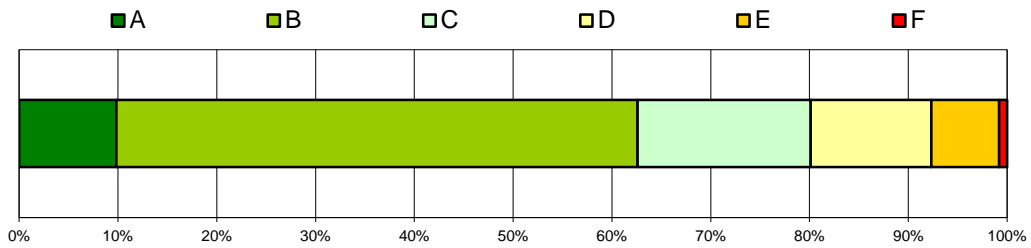



Schlüsselqualifikationen I

Wintersemester 2013/14

Gesamtzahl Prüfungen: 61
Bestandene Prüfungen: 61
Bestehensquote: 100,0%

Grade	Anzahl	bis Note
A	18	1,3
B	13	1,7
C	15	2,0
D	12	2,7
E	3	3,0

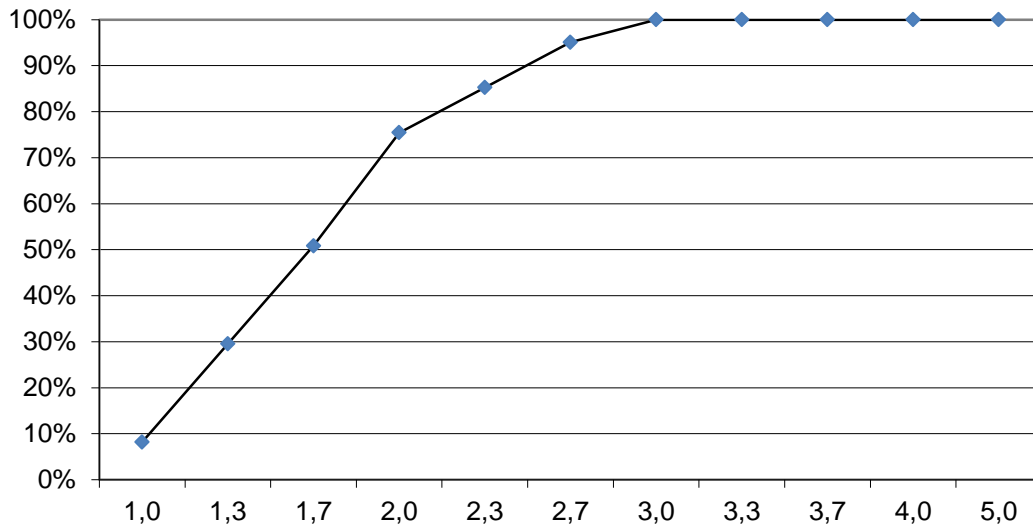
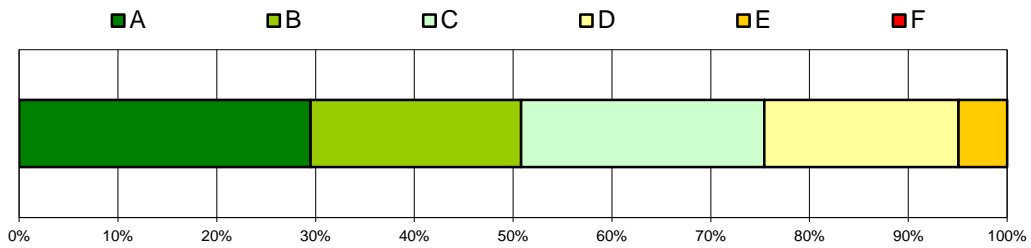



Schlüsselqualifikationen II

Wintersemester 2013/14

Gesamtzahl Prüfungen: 73
Bestandene Prüfungen: 73
Bestehensquote: 100,0%

Grade	Anzahl	bis Note
A	31	1,3
B	0	-
C	28	1,7
D	9	2,0
E	5	2,7

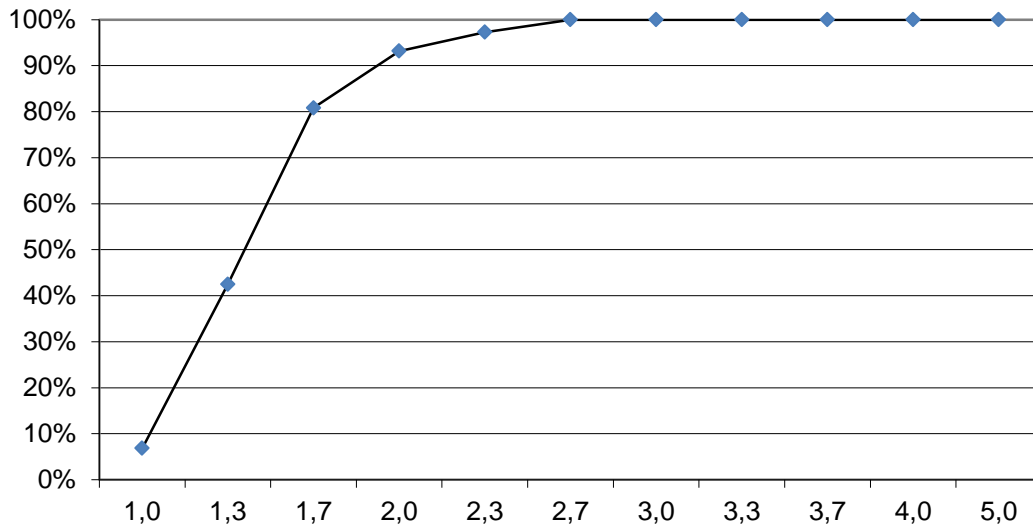
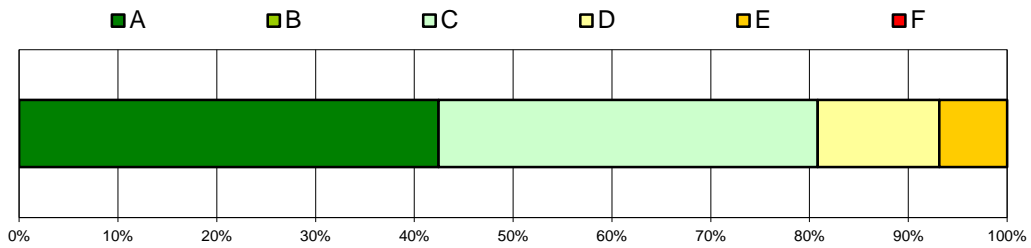



Spezielle Anthropogeographie I: Tourismuswirtschaft (Vorlesung)

Wintersemester 2013/14

Gesamtzahl Prüfungen: 37
Bestandene Prüfungen: 33
Bestehensquote: 89,2%

Grade	Anzahl	bis Note
A	3	2,0
B	15	2,7
C	7	3,0
D	6	3,7
E	2	4,0

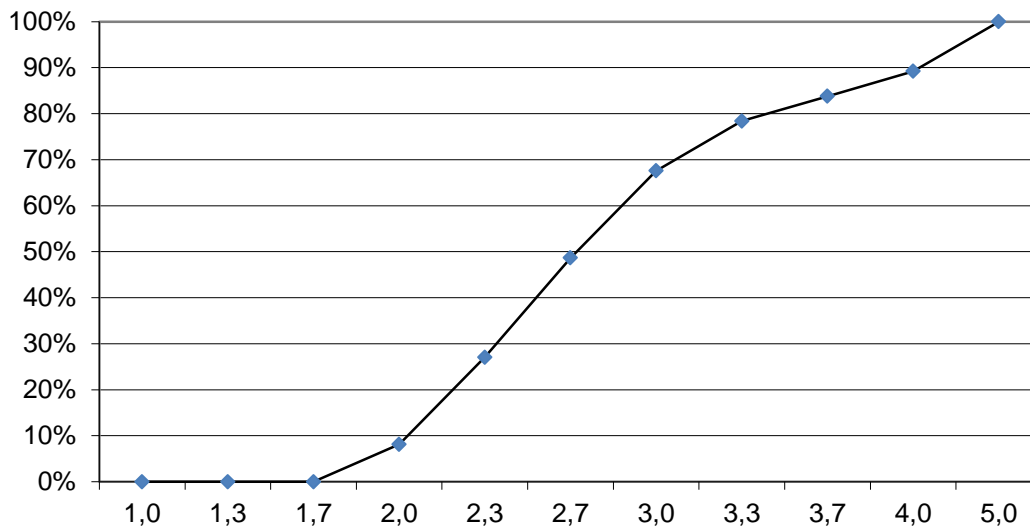
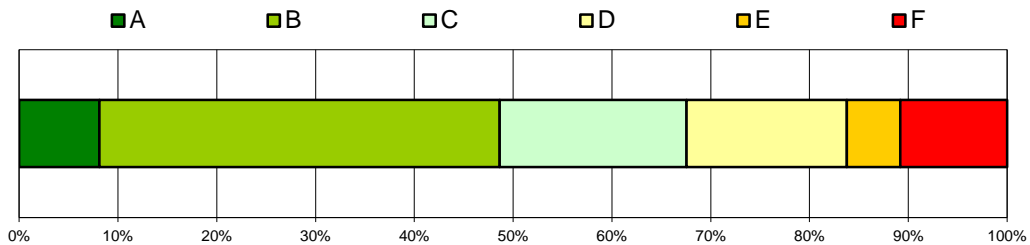



Spieltheorie (Vorlesung & Übung)

Wintersemester 2013/14

Gesamtzahl Prüfungen: 113
Bestandene Prüfungen: 76
Bestehensquote: 67,3%

Grade	Anzahl	bis Note
A	12	1,3
B	19	2,3
C	29	3,3
D	16	4,0
E	0	-

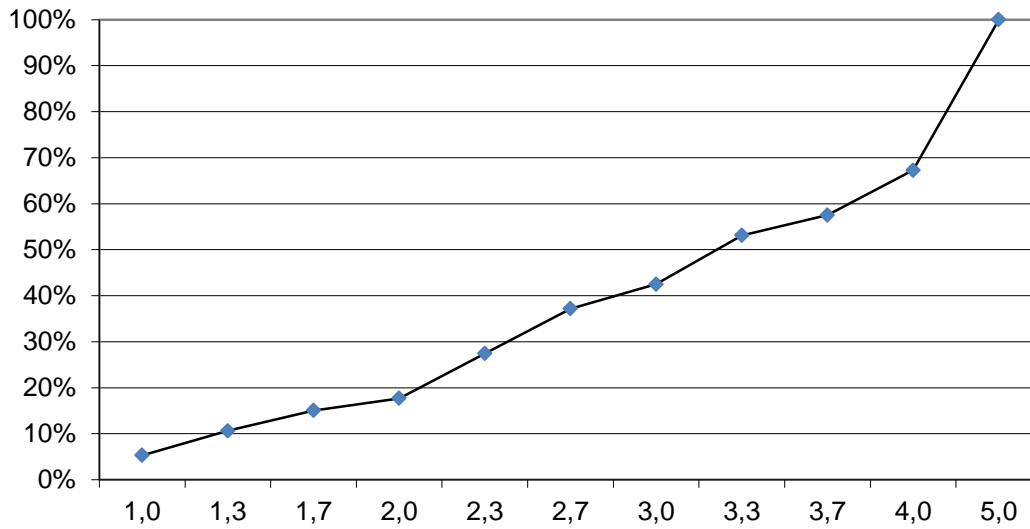
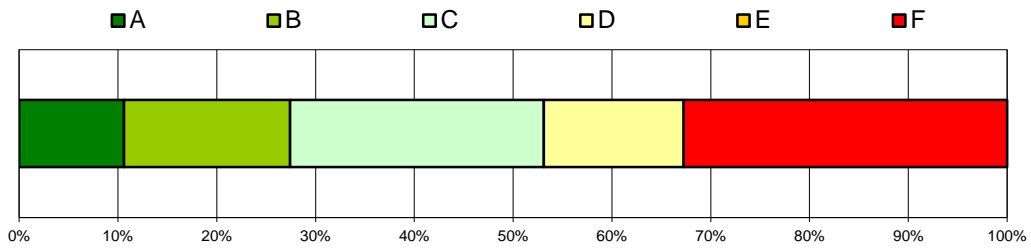



Statistik I (Vorlesung & Übung)

Wintersemester 2013/14

Gesamtzahl Prüfungen: 851
Bestandene Prüfungen: 747
Bestehensquote: 87,8%

Grade	Anzahl	bis Note
A	120	1,3
B	189	2,0
C	194	2,7
D	197	3,7
E	47	4,0

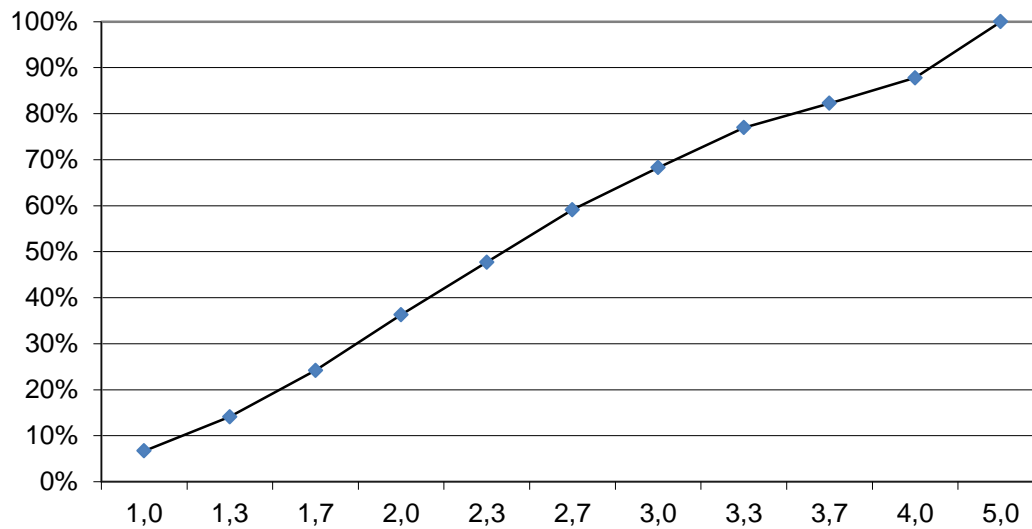
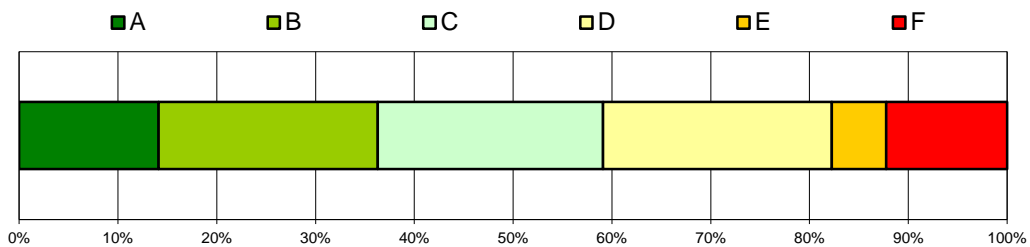



Statistik II (Vorlesung & Übung)

Wintersemester 2013/14

Gesamtzahl Prüfungen: 257
Bestandene Prüfungen: 208
Bestehensquote: 80,9%

Grade	Anzahl	bis Note
A	33	2,0
B	46	2,7
C	65	3,3
D	64	4,0
E	0	-

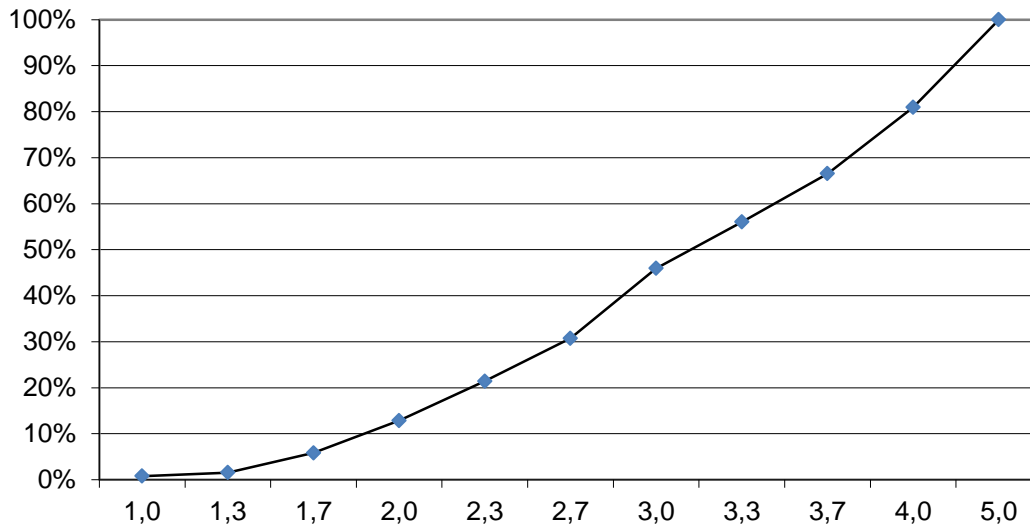
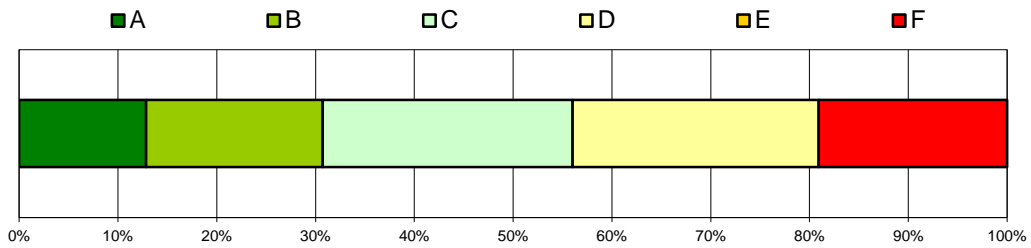



Steuerliche Gewinnermittlung und Bewertung (Vorlesung & Übung)

Wintersemester 2013/14

Gesamtzahl Prüfungen: 52
Bestandene Prüfungen: 44
Bestehensquote: 84,6%

Grade	Anzahl	bis Note
A	6	1,3
B	13	2,3
C	12	3,0
D	13	4,0
E	0	-

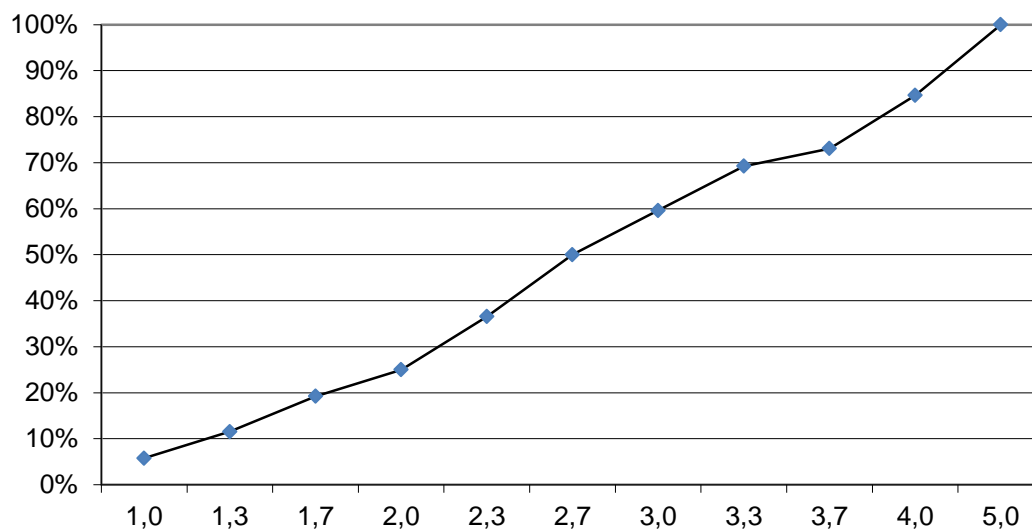
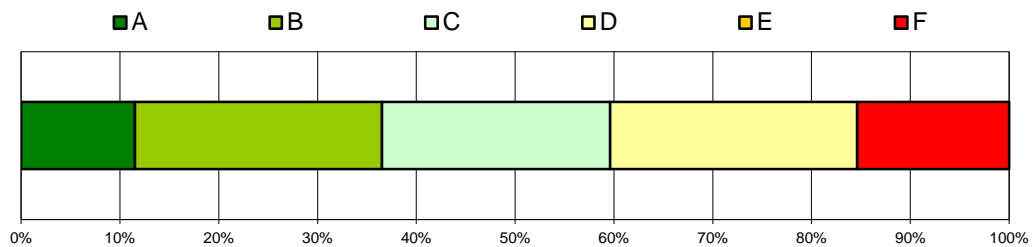



Strategie und Führung (Vorlesung)

Wintersemester 2013/14

Gesamtzahl Prüfungen: 53
Bestandene Prüfungen: 52
Bestehensquote: 98,1%

Grade	Anzahl	bis Note
A	8	1,5
B	12	1,8
C	14	2,0
D	13	2,5
E	5	3,5

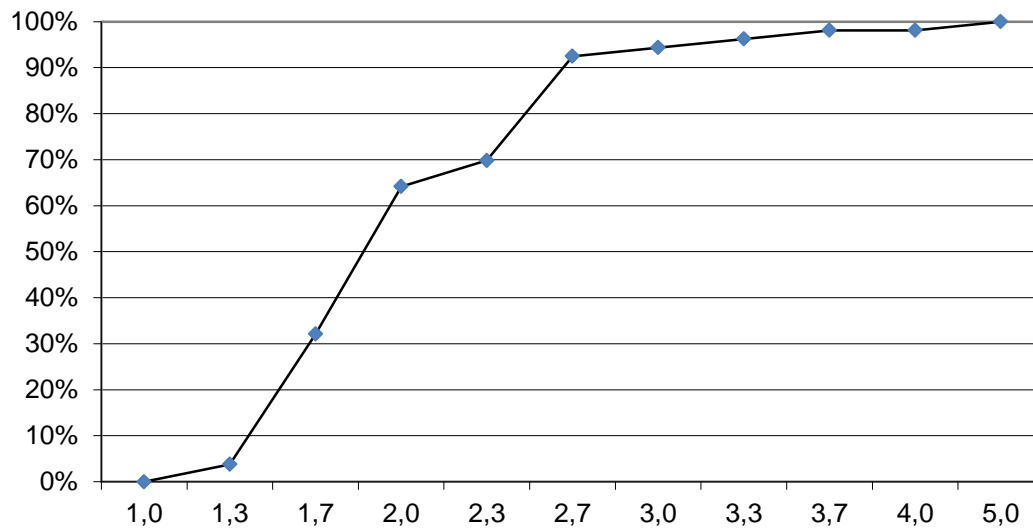
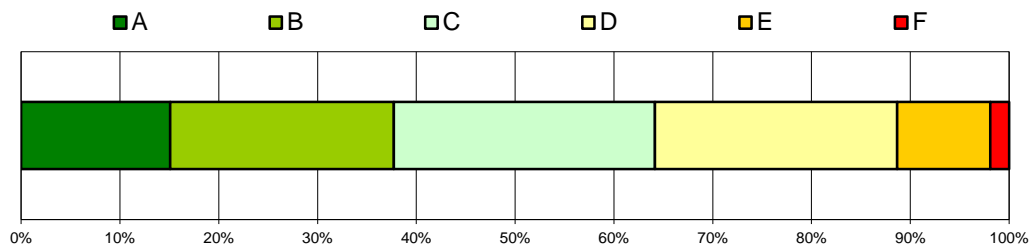



Technik des betrieblichen Rechnungswesens - Buchhaltung (Vorlesung)

Wintersemester 2013/14

Gesamtzahl Prüfungen: 1150
Bestandene Prüfungen: 890
Bestehensquote: 77,4%

Grade	Anzahl	bis Note
A	157	1,0
B	189	1,7
C	252	2,7
D	292	4,0
E	0	-

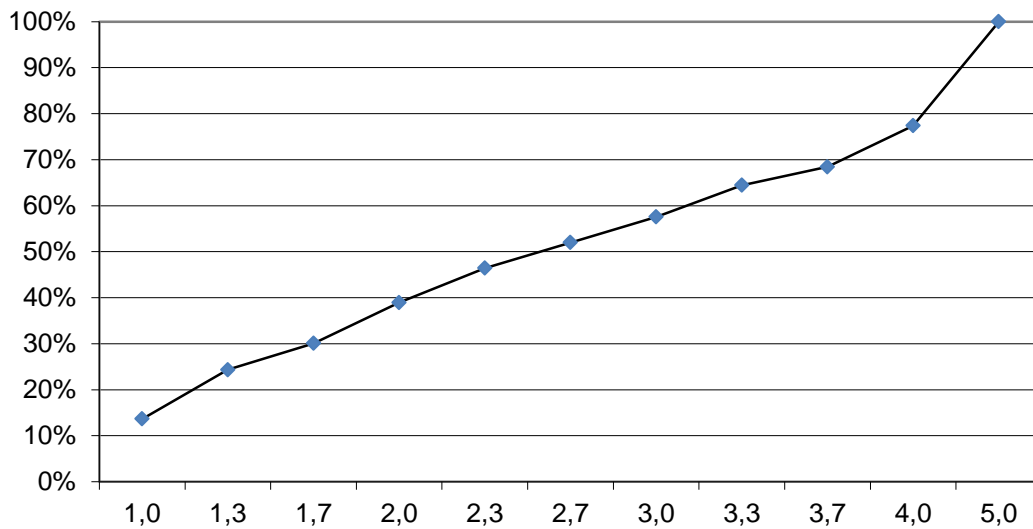
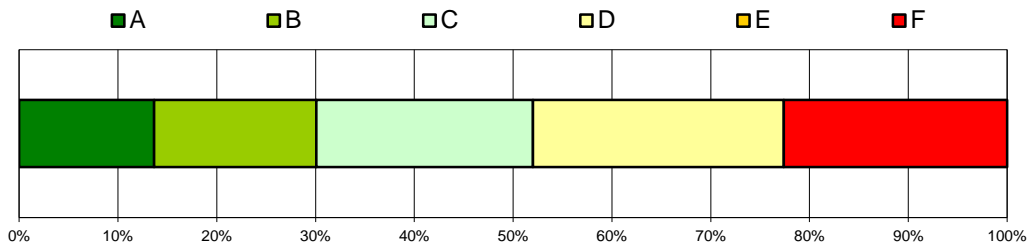

Topics in Economics I (Vorlesung)

Wintersemester 2013/14

Gesamtzahl Prüfungen: 165
Bestandene Prüfungen: 159
Bestehensquote: 96,4%

Grade	Anzahl	bis Note
A	18	1,0
B	64	2,0
C	21	2,3
D	40	3,3
E	16	4,0

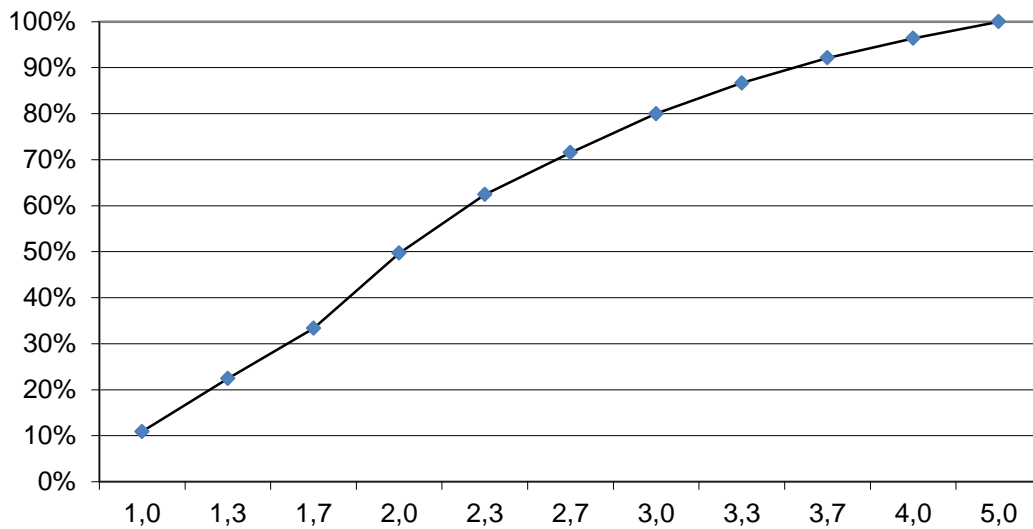
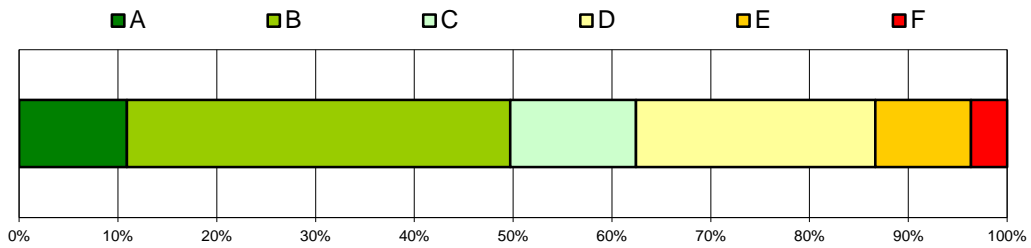



Umwelt- und Ressourcenökonomie (Vorlesung & Übung)

Wintersemester 2013/14

Gesamtzahl Prüfungen: 99
Bestandene Prüfungen: 95
Bestehensquote: 96,0%

Grade	Anzahl	bis Note
A	28	1,3
B	13	1,7
C	29	2,3
D	21	3,3
E	4	3,7

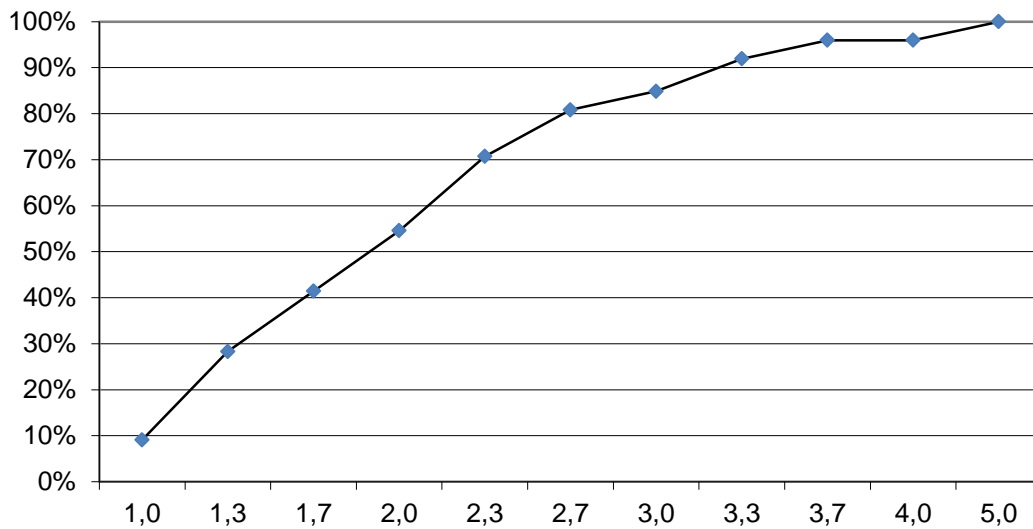
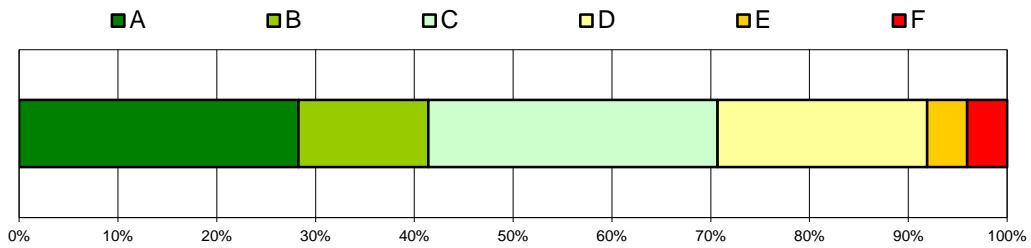



Unternehmensführung und Marketing (Vorlesung & Übung)

Wintersemester 2013/14

Gesamtzahl Prüfungen: 57
Bestandene Prüfungen: 47
Bestehensquote: 82,5%

Grade	Anzahl	bis Note
A	5	1,3
B	16	2,3
C	10	3,0
D	16	4,0
E	0	-

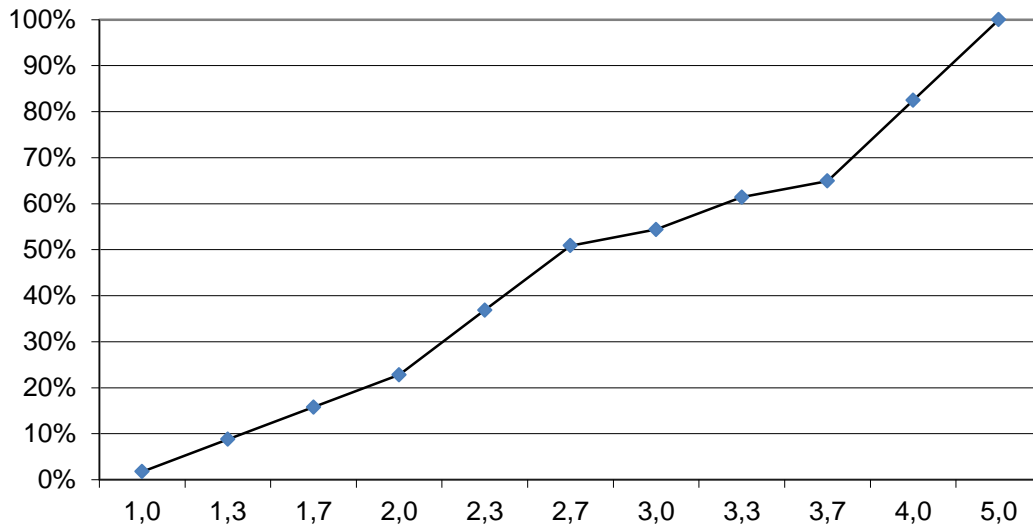
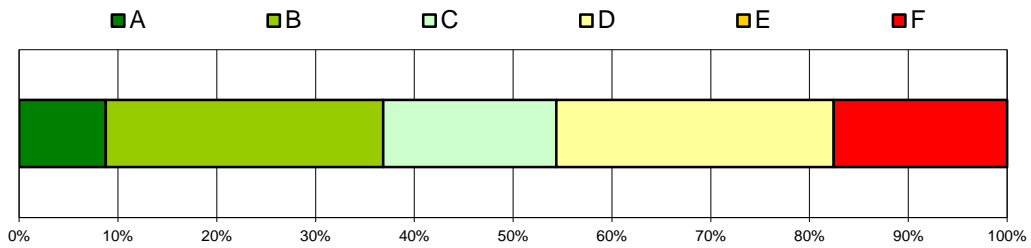

Unternehmensrechnung (Vorlesung)

Wintersemester 2013/14

Gesamtzahl Prüfungen: 319
Bestandene Prüfungen: 184
Bestehensquote: 57,7%

Grade	Anzahl	bis Note
A	26	1,3
B	44	2,3
C	62	3,3
D	52	4,0
E	0	-

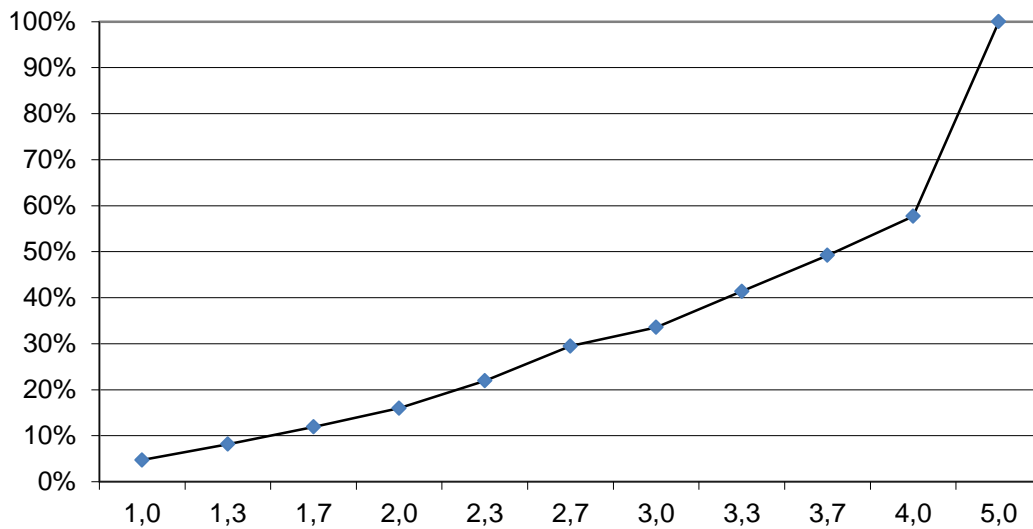
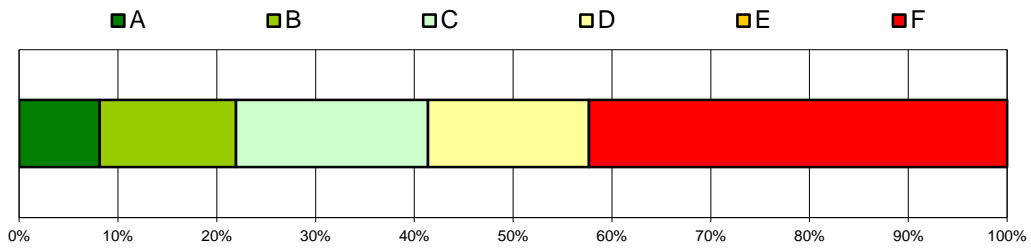

Unternehmensrechnung und Finanzierung für Nebenfachstudierende (Vorlesung)

Wintersemester 2013/14

Gesamtzahl Prüfungen: 157

Bestandene Prüfungen: 126

Bestehensquote: 80,3%

Grade	Anzahl	bis Note
A	16	1,3
B	39	2,3
C	33	3,0
D	26	3,7
E	12	4,0

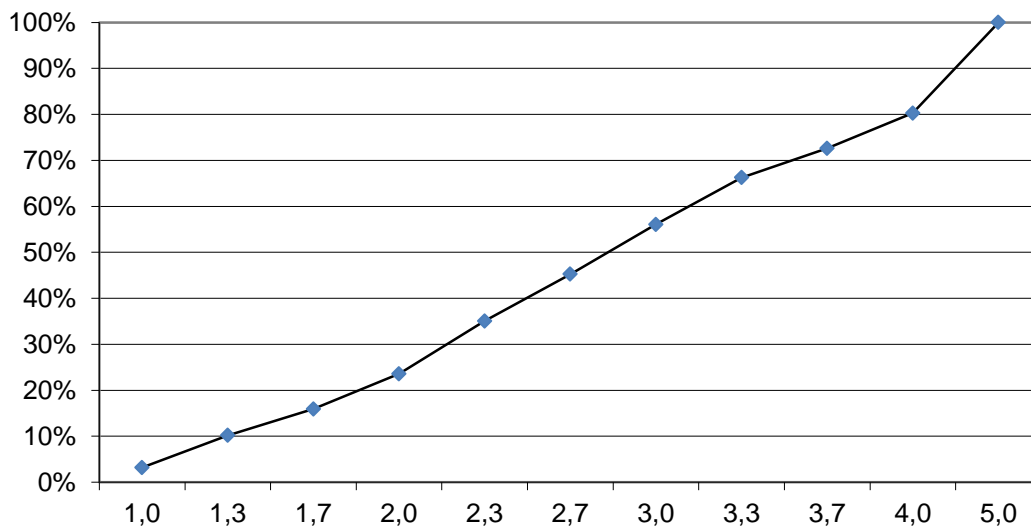
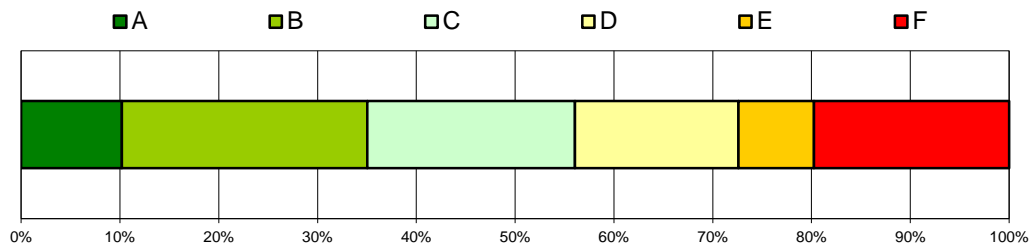

Vertiefung Arbeits- und Organisationspsychologie (Vorlesung)

Wintersemester 2013/14

Gesamtzahl Prüfungen: 142
Bestandene Prüfungen: 116
Bestehensquote: 81,7%

Grade	Anzahl	bis Note
A	14	1,0
B	34	2,3
C	30	3,0
D	38	4,0
E	0	-

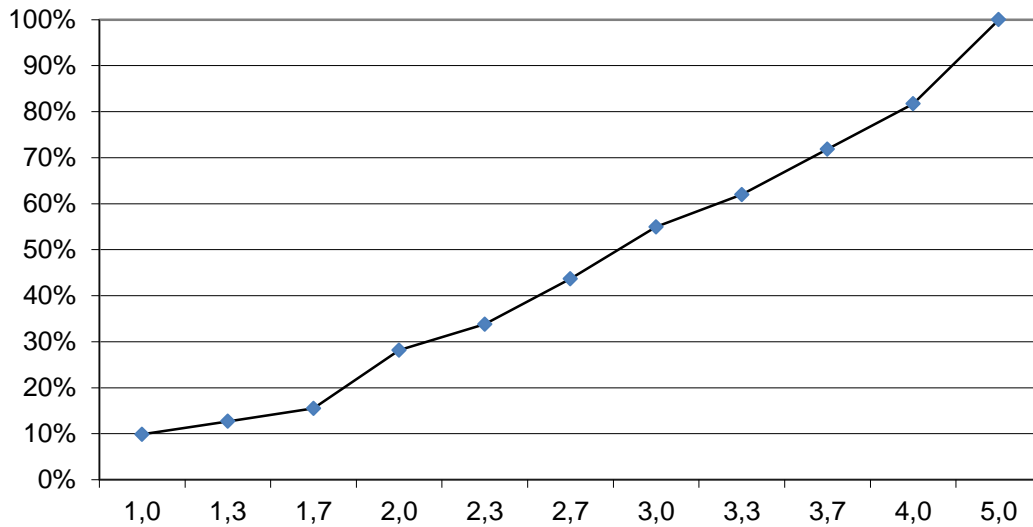
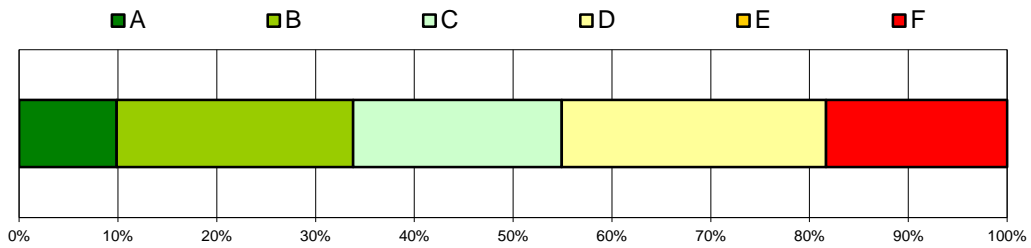

Vertiefung Markt- und Konsumentenpsychologie (Vorlesung)

Wintersemester 2013/14

Gesamtzahl Prüfungen: 87
Bestandene Prüfungen: 84
Bestehensquote: 96,6%

Grade	Anzahl	bis Note
A	26	1,0
B	15	1,3
C	15	1,7
D	22	2,7
E	6	4,0

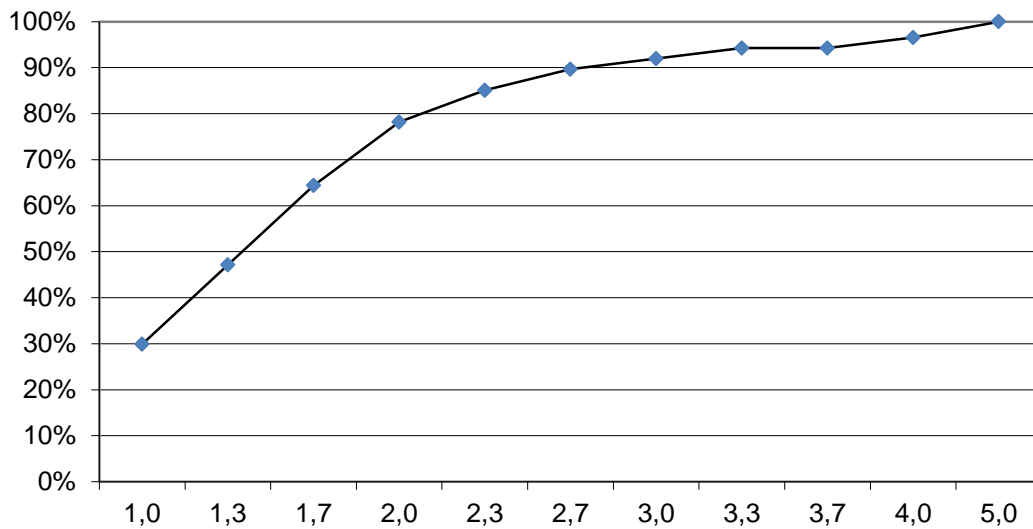
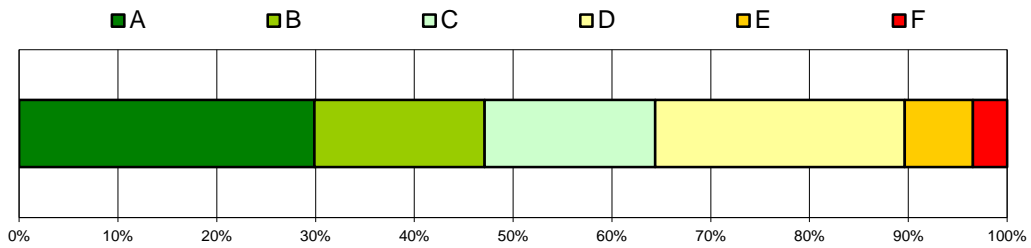



Wettbewerbs- und Regulierungspolitik (Vorlesung & Übung)

Wintersemester 2013/14

Gesamtzahl Prüfungen: 77
Bestandene Prüfungen: 63
Bestehensquote: 81,8%

Grade	Anzahl	bis Note
A	8	1,3
B	17	2,3
C	18	3,0
D	16	3,7
E	4	4,0

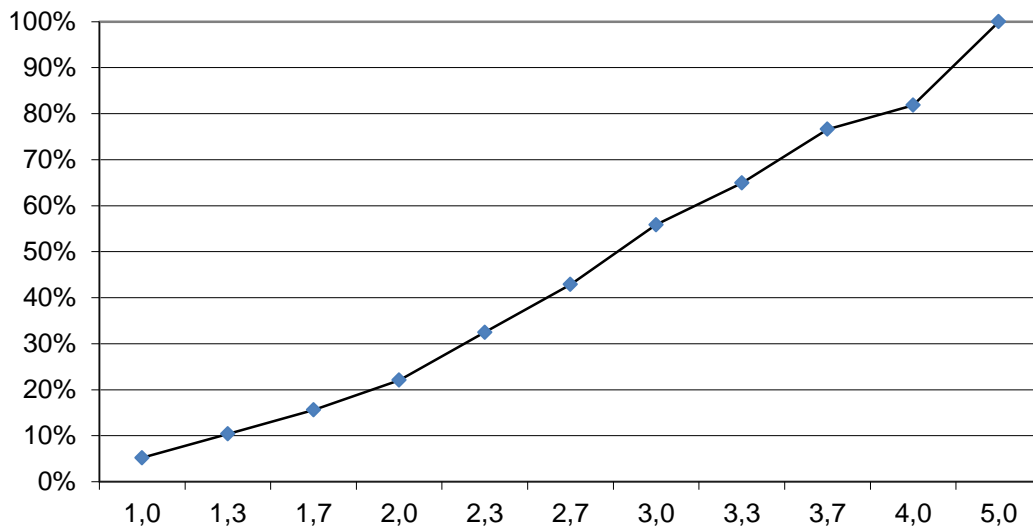
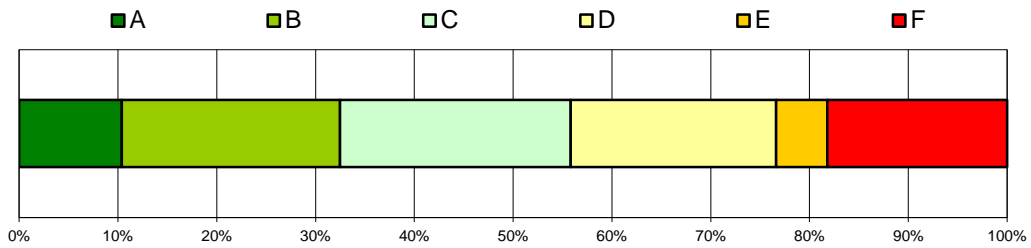



Wirtschaftsinformatik (Vorlesung & Übung)

Wintersemester 2013/14

Gesamtzahl Prüfungen: 129
Bestandene Prüfungen: 84
Bestehensquote: 65,1%

Grade	Anzahl	bis Note
A	8	1,7
B	23	2,7
C	31	3,3
D	14	3,7
E	8	4,0

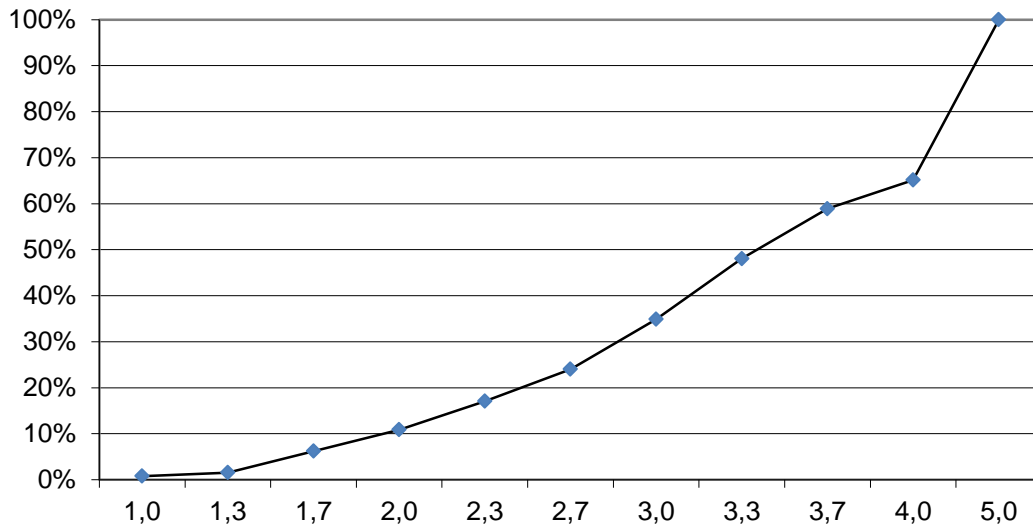
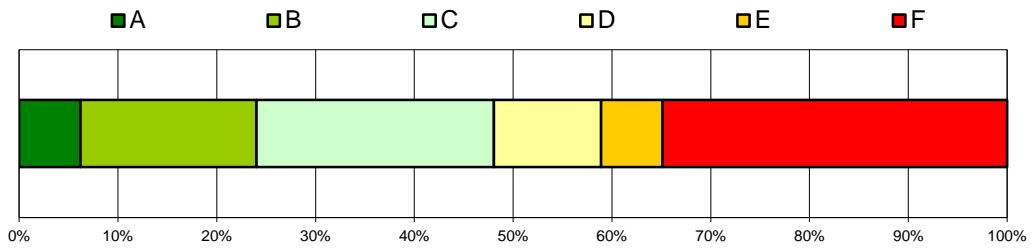



Öffentliches Recht und Strafrecht (Vorlesung)

Wintersemester 2013/14

Gesamtzahl Prüfungen: 62
Bestandene Prüfungen: 58
Bestehensquote: 93,5%

Grade	Anzahl	bis Note
A	11	1,7
B	15	2,3
C	16	3,0
D	16	4,0
E	0	-

