

## Advanced Risk Management (Vorlesung & Übung)

Wintersemester 2014/15

Gesamtzahl Prüfungen: 74  
Bestandene Prüfungen: 68  
Bestehensquote: 91,9%

Grade	Anzahl	bis Note
A	8	1,2
B	17	1,8
C	19	2,4
D	17	3,0
E	7	3,9

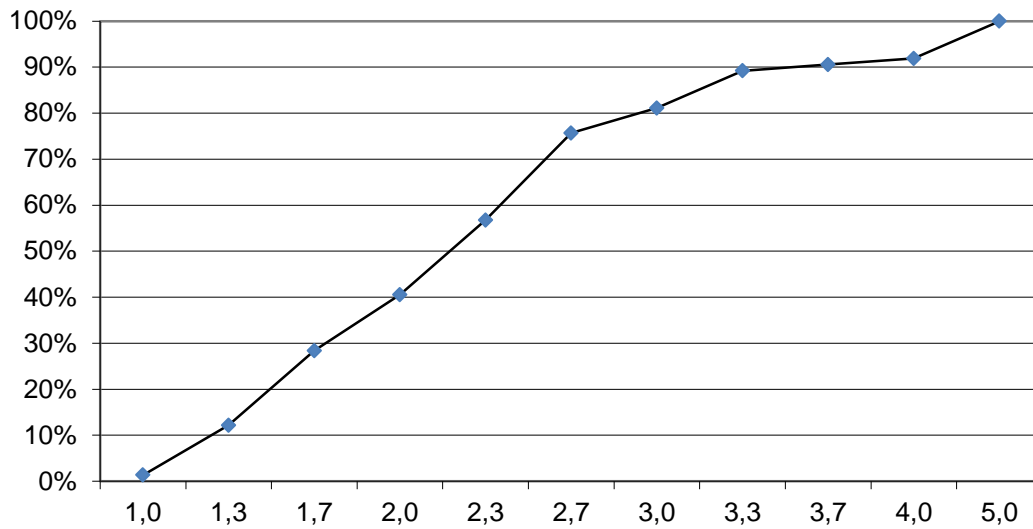
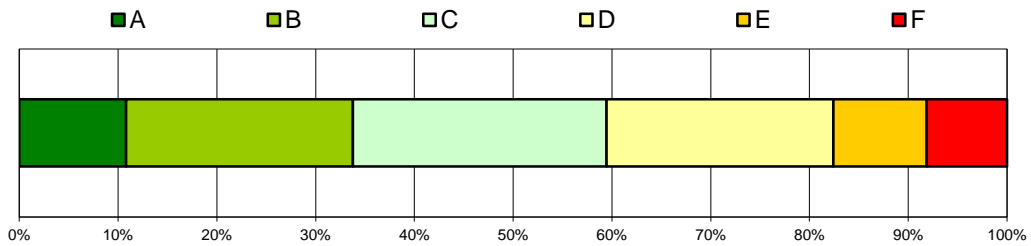

## Außenhandelstheorie und -politik (Vorlesung & Übung)

Wintersemester 2014/15

Gesamtzahl Prüfungen: 41  
Bestandene Prüfungen: 36  
Bestehensquote: 87,8%

Grade	Anzahl	bis Note
A	5	1,3
B	12	2,3
C	9	3,0
D	6	3,3
E	4	4,0

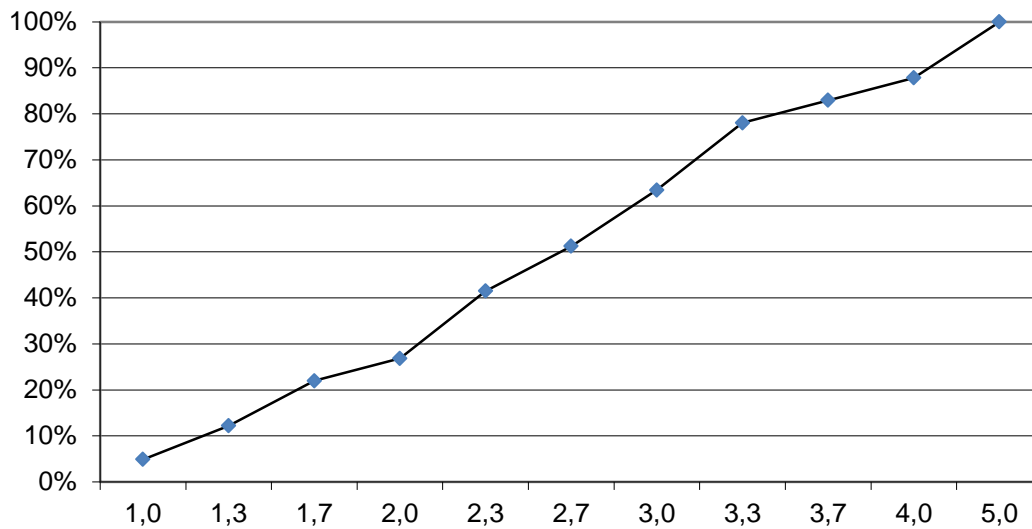
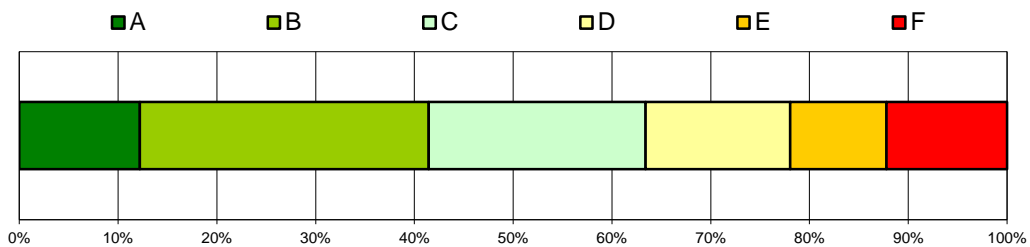



LUDWIG-  
MAXIMILIANS-  
UNIVERSITÄT  
MÜNCHEN

ISC  
INFORMATION- UND SERVICECENTER  
WIRTSCHAFTSWISSENSCHAFTLICHE PRÜFUNGEN



## Bachelorarbeit Wintersemester 2014/15

Gesamtzahl Prüfungen: 264  
Bestandene Prüfungen: 258  
Bestehensquote: 97,7%

Grade	Anzahl	bis Note
A	26	1,0
B	104	1,7
C	53	2,0
D	55	2,7
E	20	4,0

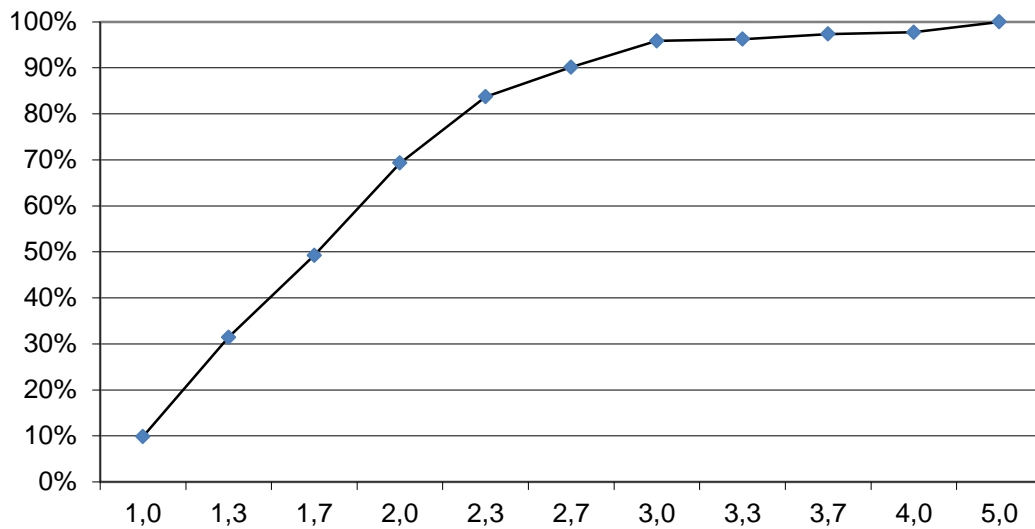
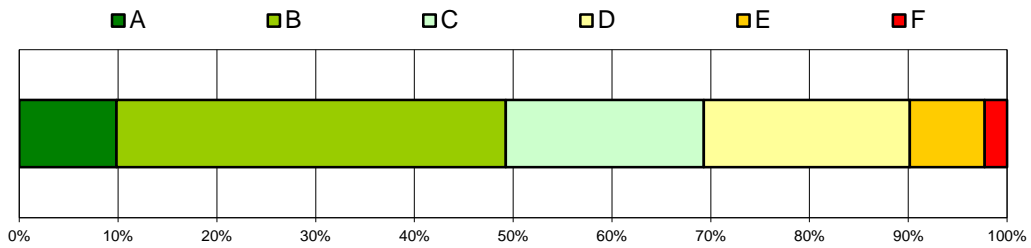



## Bank Analysis (Vorlesung)

Wintersemester 2014/15

Gesamtzahl Prüfungen: 41

Bestandene Prüfungen: 34

Bestehensquote: 82,9%

### Grade

A  
B  
C  
D  
E

### Anzahl

8  
7  
10  
9  
0

### bis Note

1,7  
2,3  
3,0  
4,0  
-

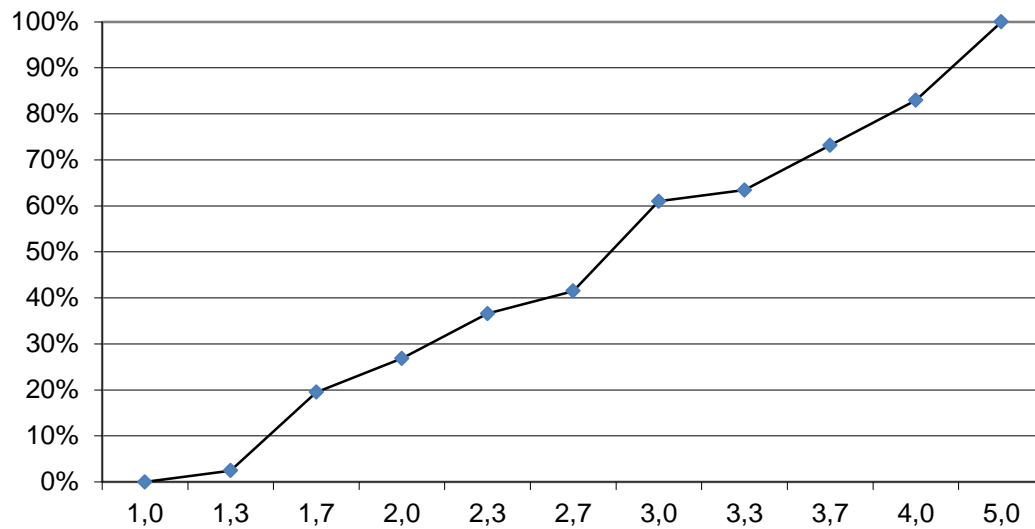
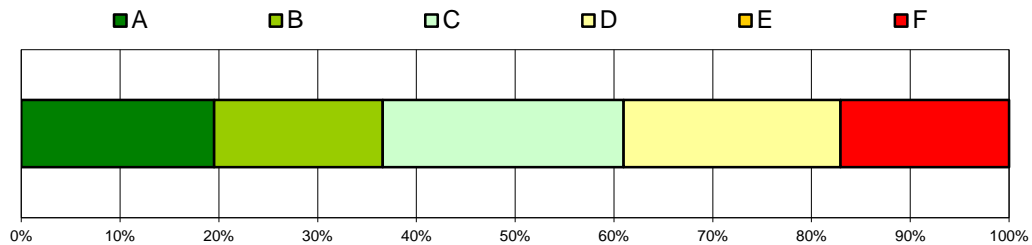

## Berufliche Kompetenzen (Vorlesung & Übung)

Wintersemester 2014/15

Gesamtzahl Prüfungen: 36  
Bestandene Prüfungen: 36  
Bestehensquote: 100,0%

Grade	Anzahl	bis Note
A	5	1,7
B	9	2,0
C	10	2,2
D	9	2,6
E	3	2,8

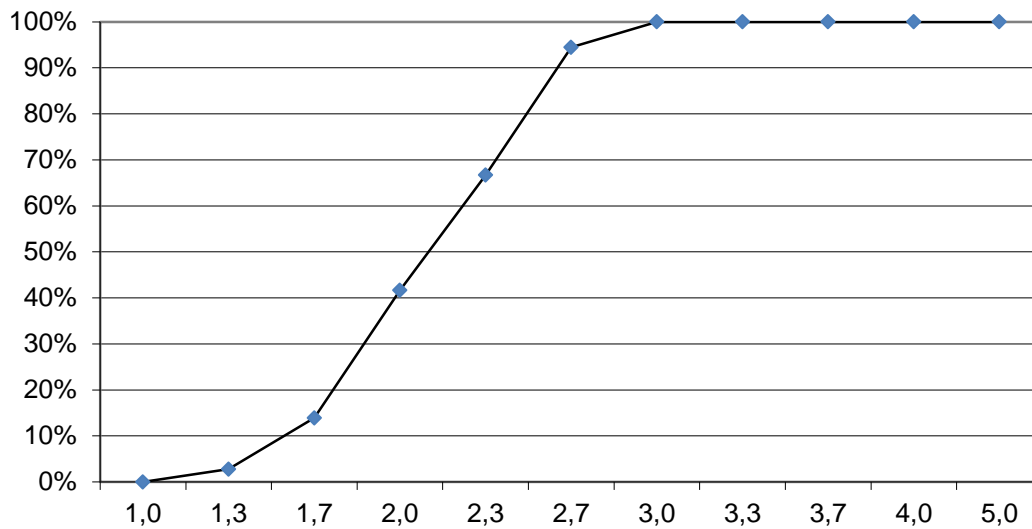
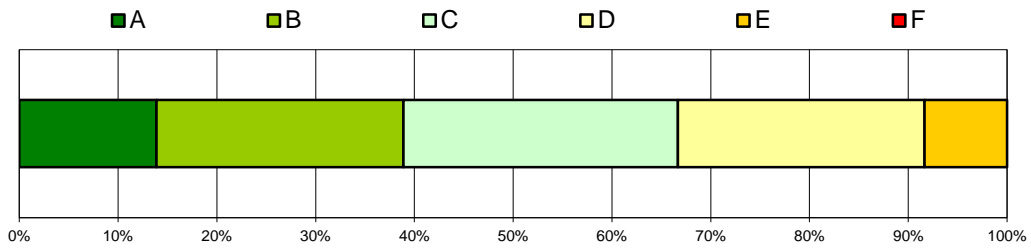

## Change Management (Vorlesung)

Wintersemester 2014/15

Gesamtzahl Prüfungen: 119  
Bestandene Prüfungen: 113  
Bestehensquote: 95,0%

Grade	Anzahl	bis Note
A	16	1,3
B	43	2,0
C	28	2,7
D	19	3,7
E	7	4,0

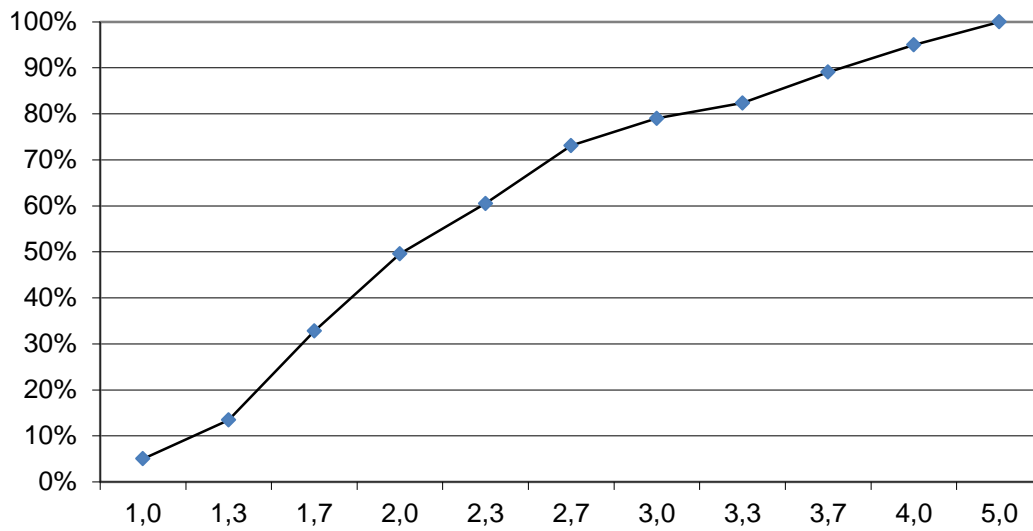
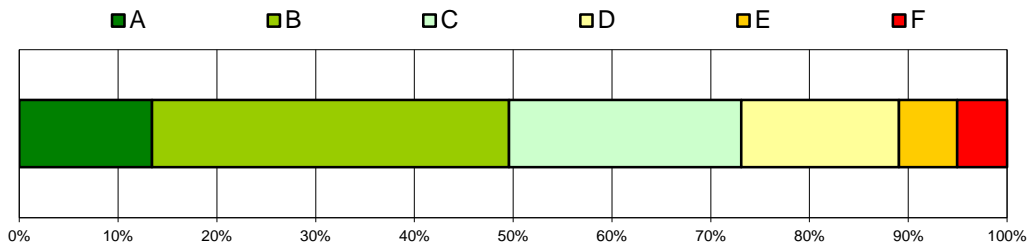



## Commercial Banking (Vorlesung & Übung)

Wintersemester 2014/15

Gesamtzahl Prüfungen: 119  
Bestandene Prüfungen: 111  
Bestehensquote: 93,3%

Grade	Anzahl	bis Note
A	17	1,0
B	32	1,7
C	24	2,3
D	28	3,3
E	10	4,0

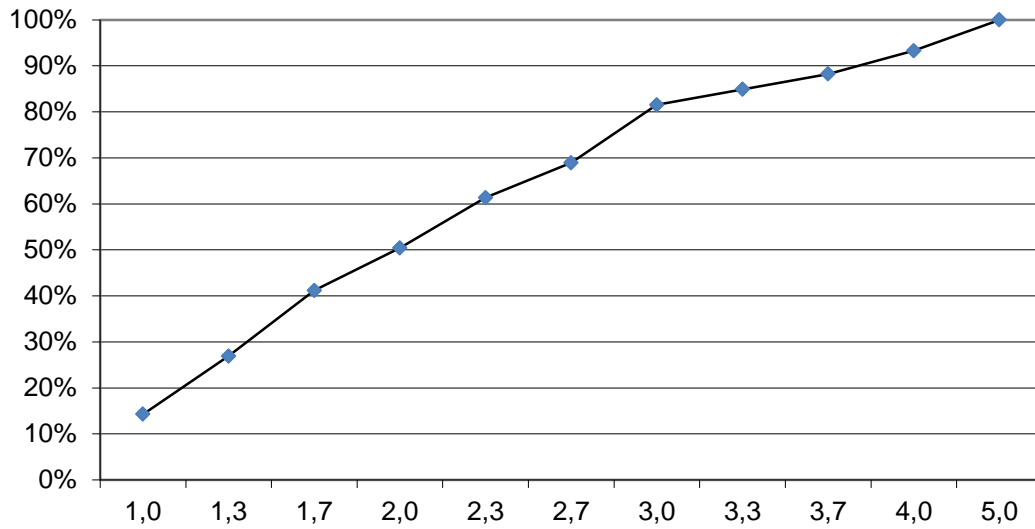
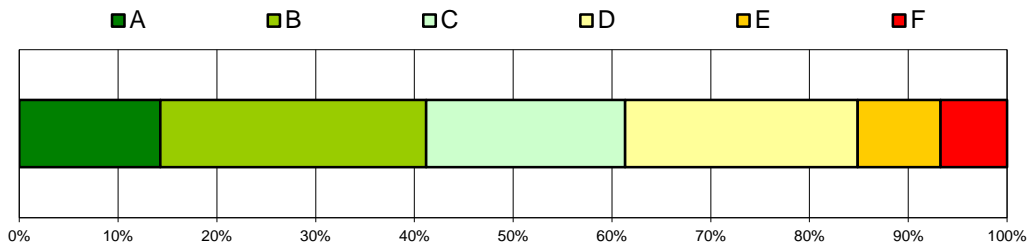



## Competition & Strategy (Vorlesung)

Wintersemester 2014/15

Gesamtzahl Prüfungen: 357  
Bestandene Prüfungen: 234  
Bestehensquote: 65,5%

Grade	Anzahl	bis Note
A	26	1,3
B	71	2,0
C	66	2,7
D	67	3,7
E	4	4,0

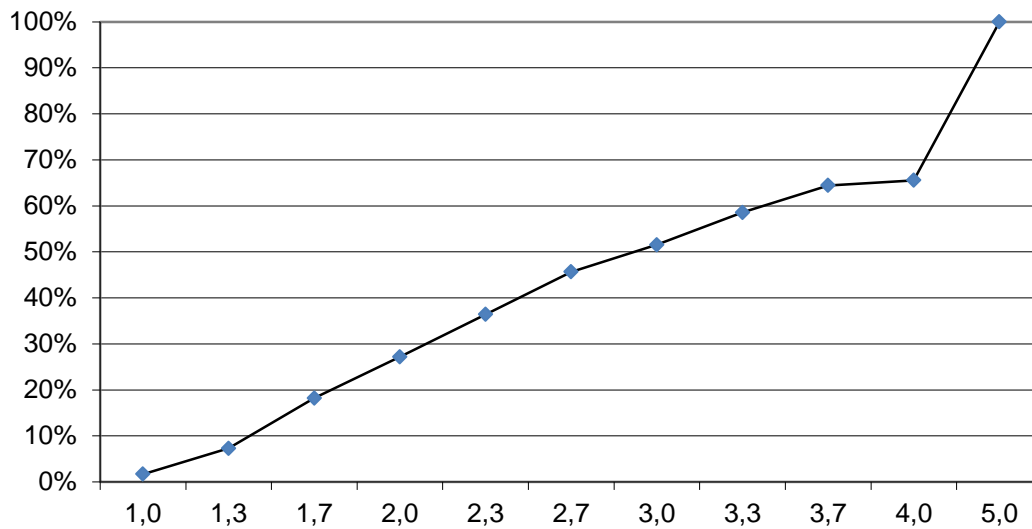
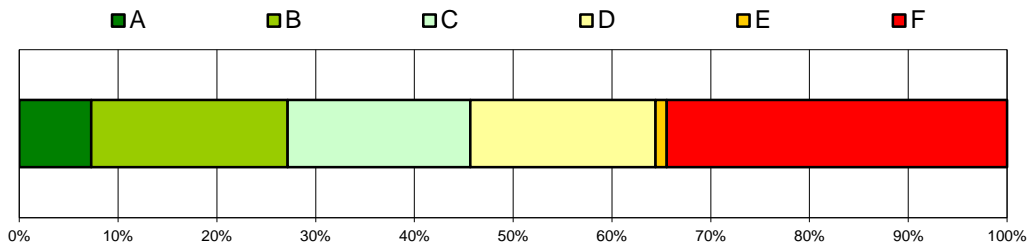





## Controlling (Vorlesung & Übung)

Wintersemester 2014/15

Gesamtzahl Prüfungen: 56  
Bestandene Prüfungen: 46  
Bestehensquote: 82,1%

Grade	Anzahl	bis Note
A	12	1,7
B	8	2,0
C	14	2,7
D	7	3,3
E	5	4,0

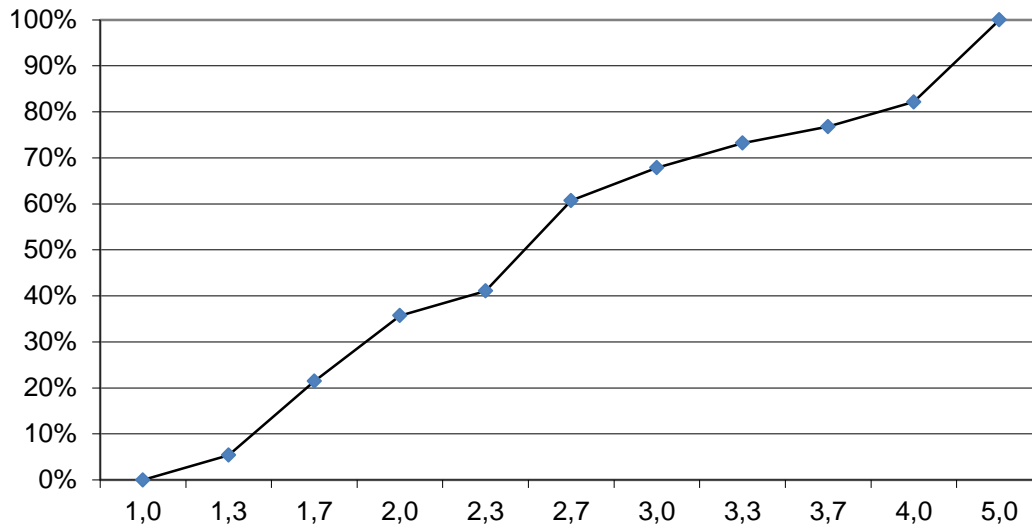
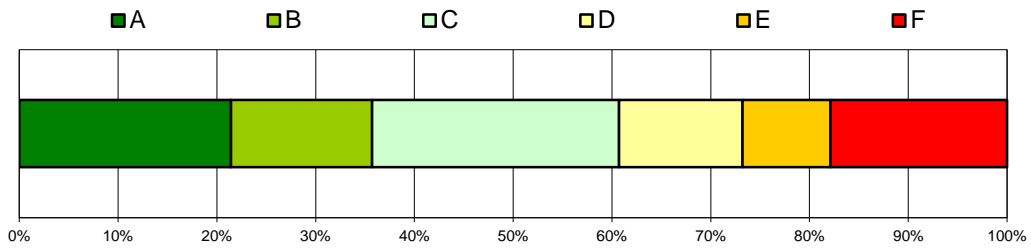

## Convincing Stakeholders (Vorlesung & Übung)

Wintersemester 2014/15

Gesamtzahl Prüfungen: 78  
Bestandene Prüfungen: 73  
Bestehensquote: 93,6%

Grade	Anzahl	bis Note
A	8	1,5
B	22	1,9
C	17	2,3
D	19	3,5
E	7	3,9

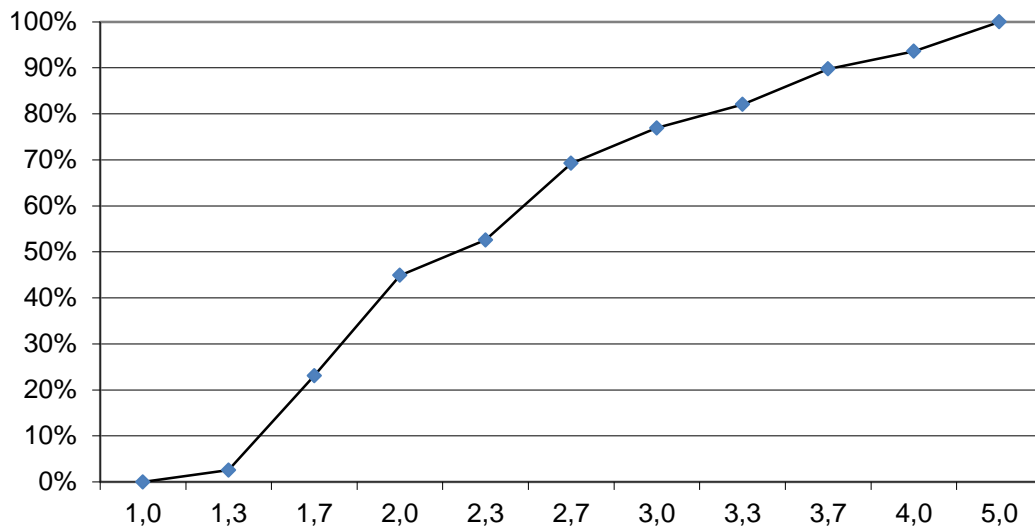
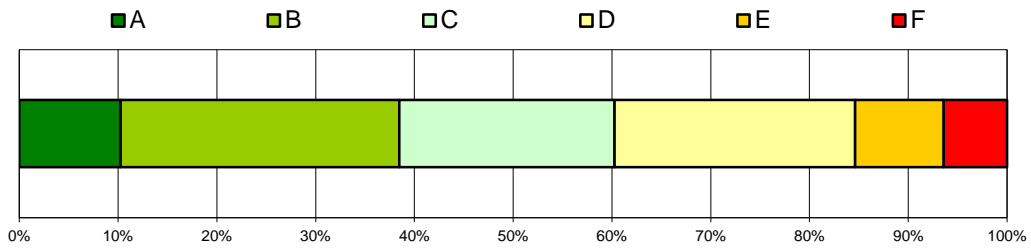



## Corporate Finance (Vorlesung & Übung)

Wintersemester 2014/15

Gesamtzahl Prüfungen: 124  
Bestandene Prüfungen: 98  
Bestehensquote: 79,0%

Grade	Anzahl	bis Note
A	14	1,3
B	23	2,3
C	28	3,0
D	29	3,7
E	4	4,0

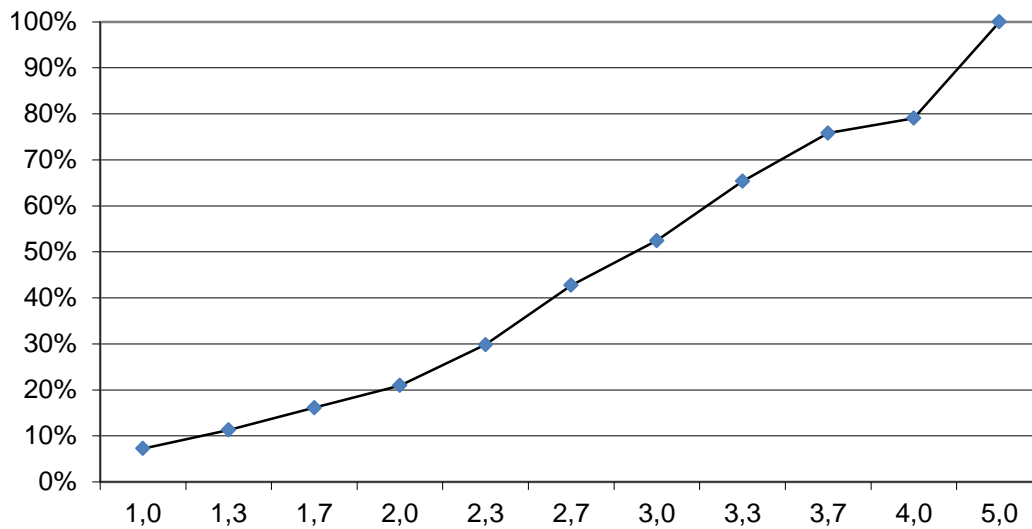
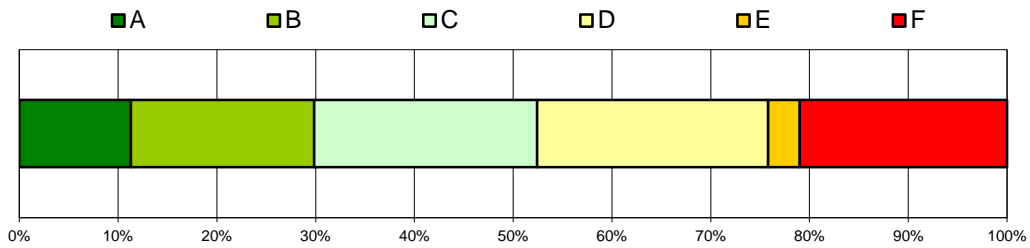



## Das öffentliche Budget: Einnahmen und Ausgaben (Vorlesung & Übung)

Wintersemester 2014/15

Gesamtzahl Prüfungen: 52  
Bestandene Prüfungen: 40  
Bestehensquote: 76,9%

Grade	Anzahl	bis Note
A	5	1,7
B	12	2,7
C	10	3,3
D	13	4,0
E	0	-

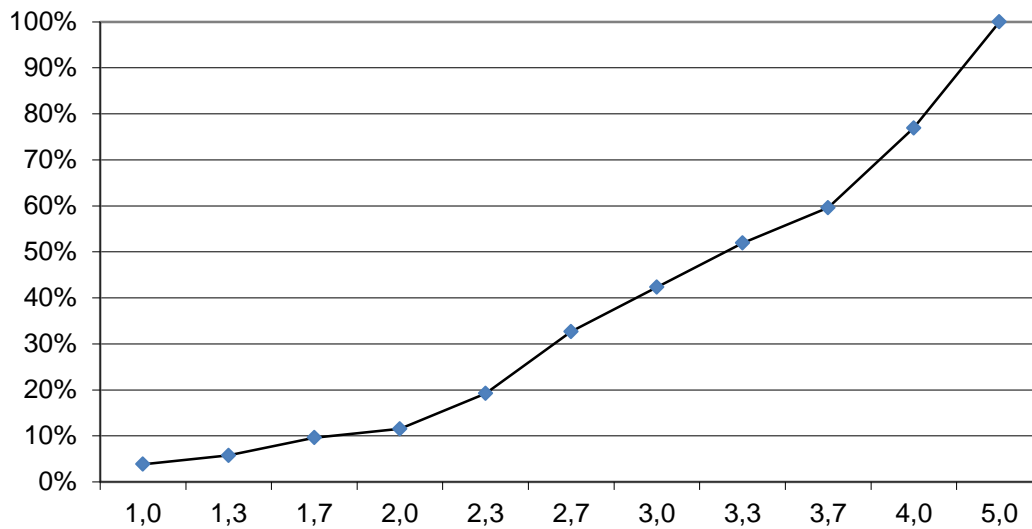
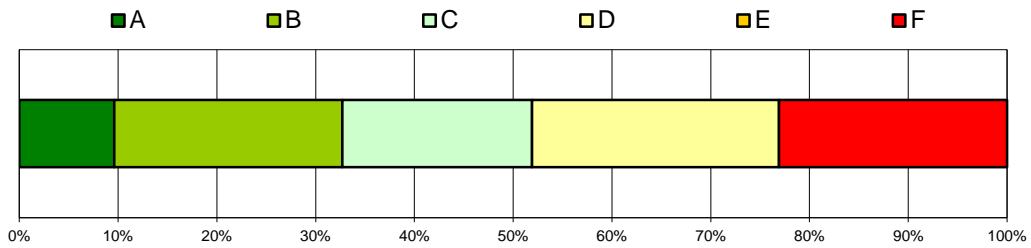



## Datenbanksysteme für Wirtschaftswissenschaftler (Proseminar) Wintersemester 2014/15

Gesamtzahl Prüfungen: 55  
Bestandene Prüfungen: 50  
Bestehensquote: 90,9%

Grade	Anzahl	bis Note
A	9	1,0
B	14	1,3
C	11	2,0
D	11	3,3
E	5	4,0

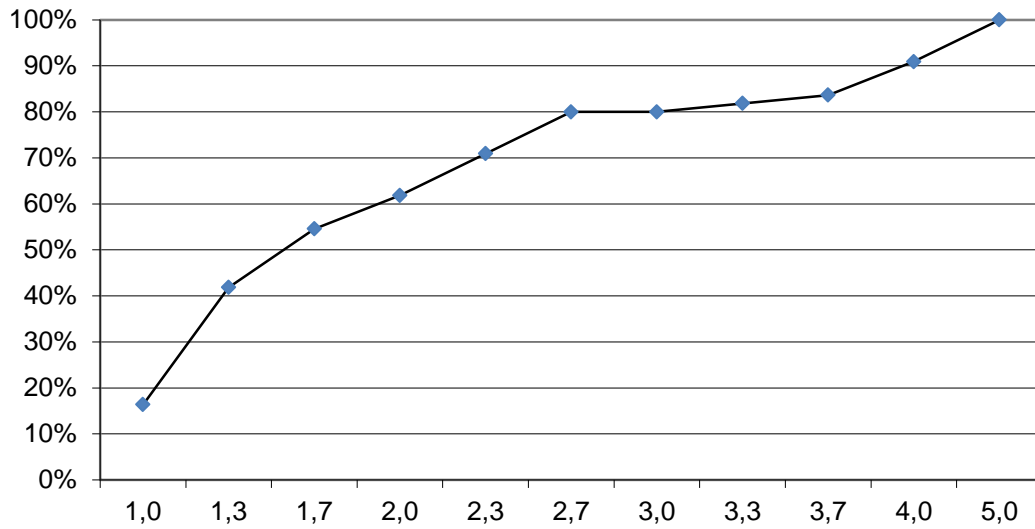
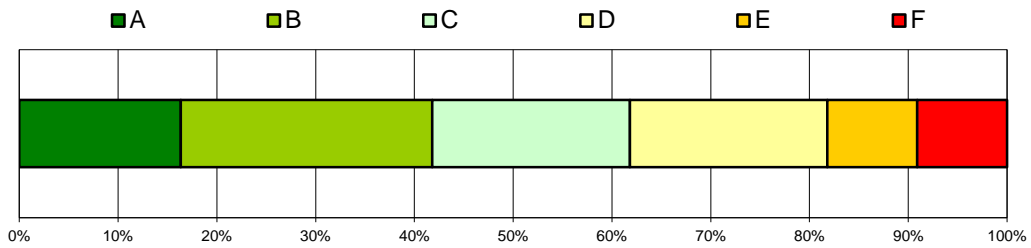



## Digital Media and Business (Vorlesung & Übung)

Wintersemester 2014/15

Gesamtzahl Prüfungen: 114  
Bestandene Prüfungen: 94  
Bestehensquote: 82,5%

Grade	Anzahl	bis Note
A	11	1,3
B	29	2,3
C	23	3,0
D	22	3,7
E	9	4,0

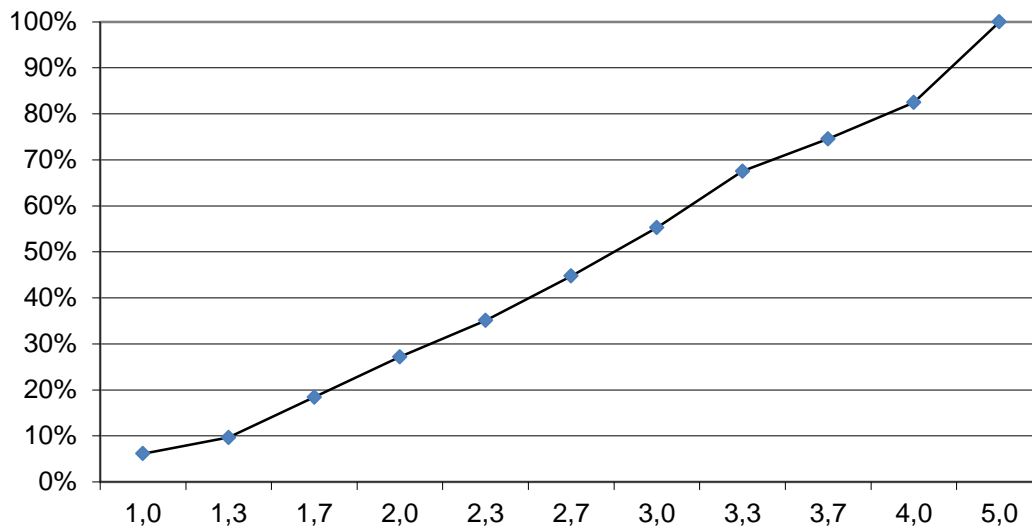
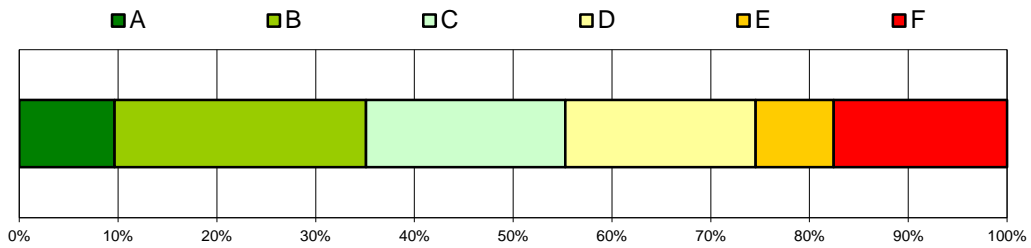



## Digitale Unternehmung (Vorlesung)

Wintersemester 2014/15

Gesamtzahl Prüfungen: 411  
Bestandene Prüfungen: 297  
Bestehensquote: 72,3%

Grade	Anzahl	bis Note
A	46	1,7
B	82	2,3
C	78	3,0
D	61	3,7
E	30	4,0

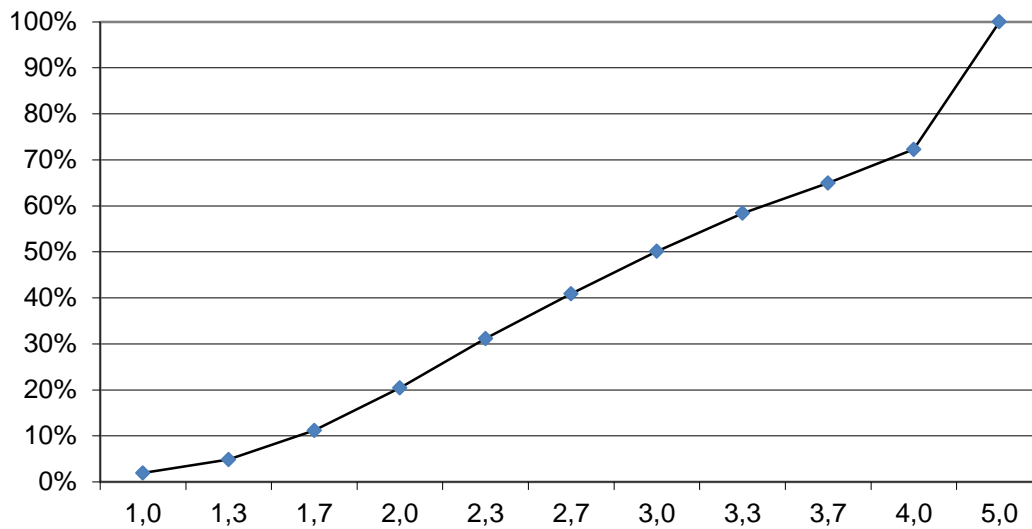
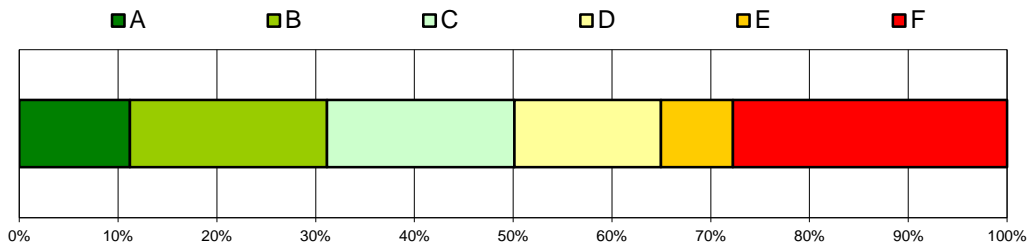



## Econometrics (Lecture & Tutorial)

Wintersemester 2014/15

Gesamtzahl Prüfungen: 68  
Bestandene Prüfungen: 61  
Bestehensquote: 89,7%

Grade	Anzahl	bis Note
A	10	1,3
B	18	2,0
C	18	2,7
D	10	3,3
E	5	4,0

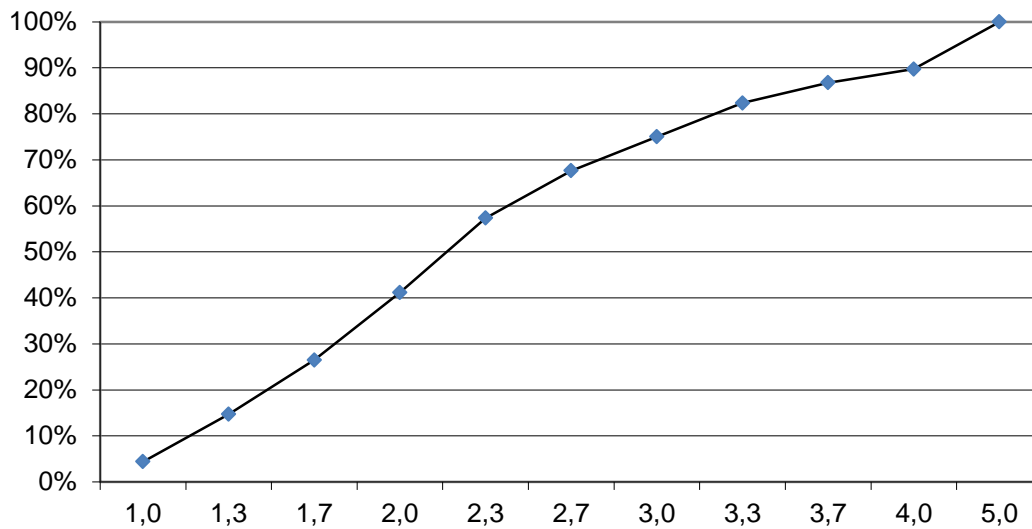
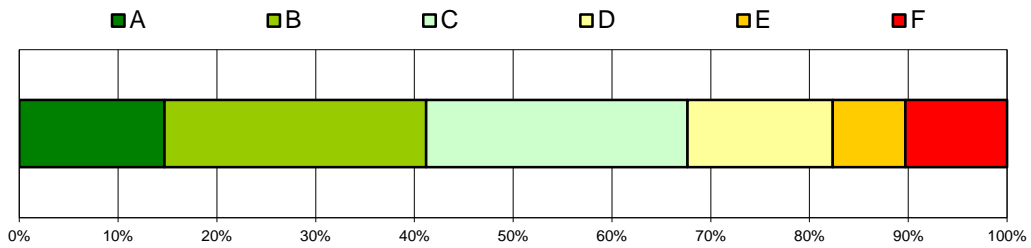



## Einführung in ERP-Systeme am Beispiel von MS Dynamics NAV (Proseminar)

Wintersemester 2014/15

Gesamtzahl Prüfungen: 37  
Bestandene Prüfungen: 33  
Bestehensquote: 89,2%

Grade	Anzahl	bis Note
A	3	1,3
B	9	2,0
C	10	2,3
D	10	2,7
E	1	3,0

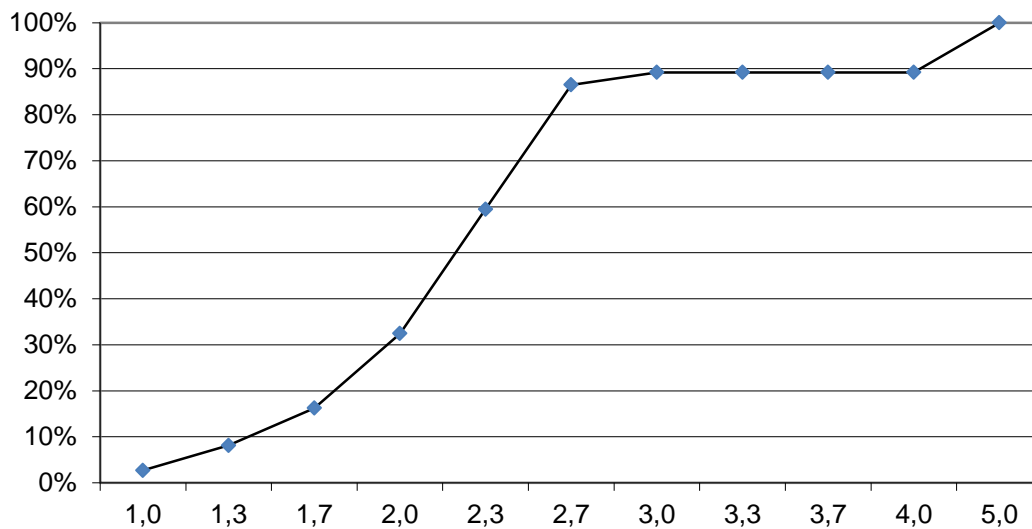
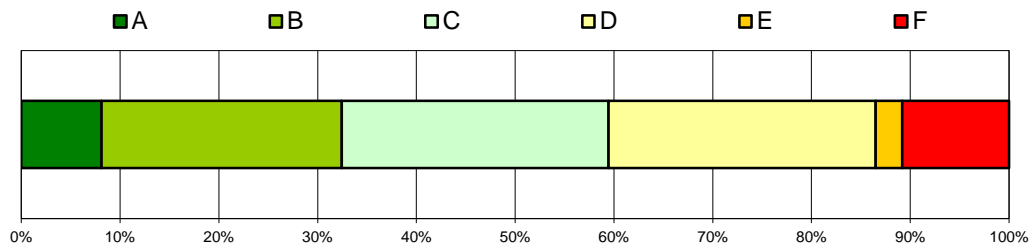

## Einführung in die Informatik: Programmierung und Softwareentwicklung (Vorlesung & Übung)

Wintersemester 2014/15

Gesamtzahl Prüfungen: 36  
Bestandene Prüfungen: 32  
Bestehensquote: 88,9%

Grade	Anzahl	bis Note
A	7	1,3
B	6	1,7
C	8	2,3
D	8	3,3
E	3	4,0

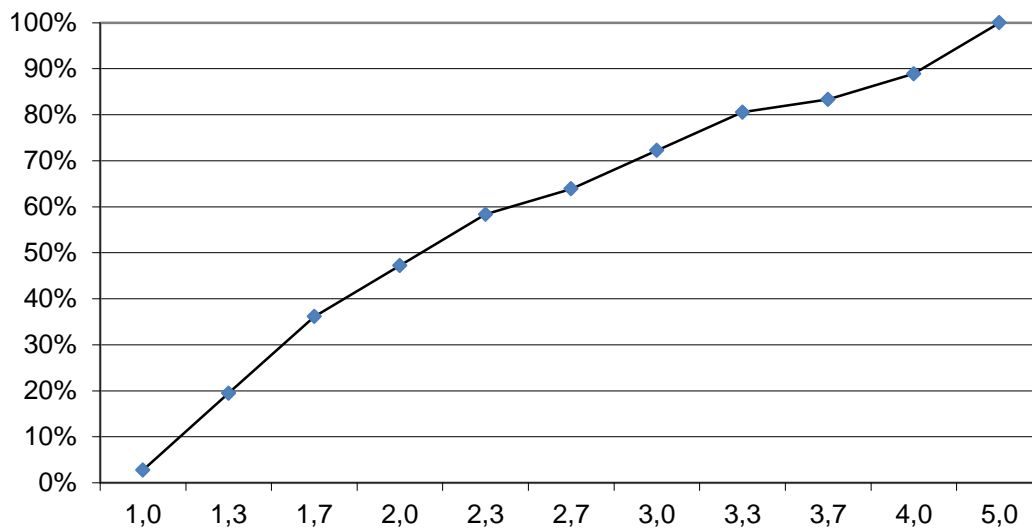
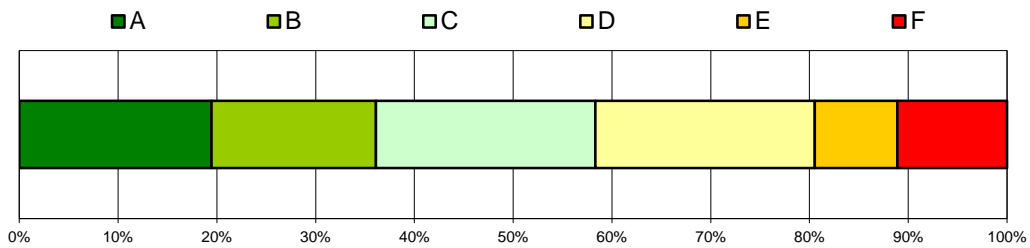

## Electronic Markets (Vorlesung und Übung)

Wintersemester 2014/15

Gesamtzahl Prüfungen: 44  
Bestandene Prüfungen: 44  
Bestehensquote: 100,0%

Grade	Anzahl	bis Note
A	7	1,3
B	13	1,7
C	13	2,3
D	11	3,0
E	0	-

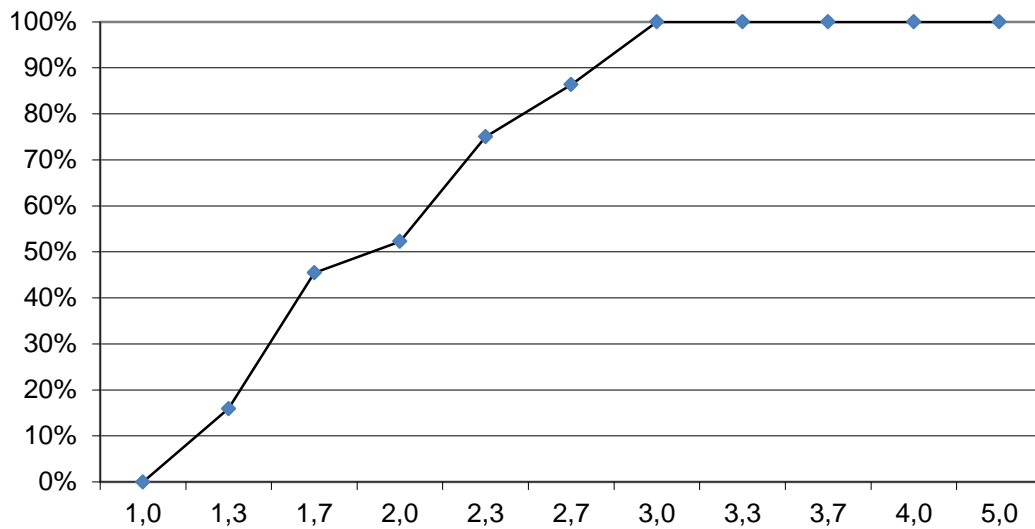
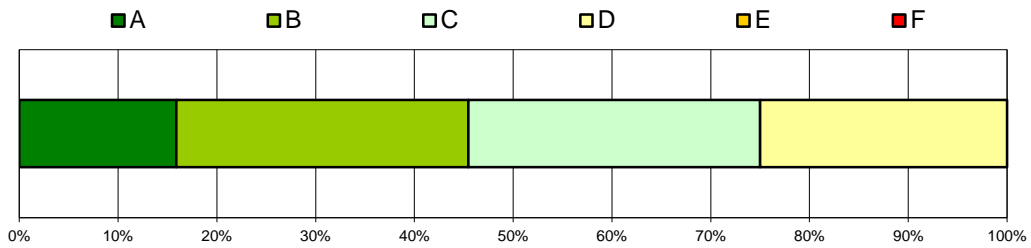



## Empirische Ökonomie I (Vorlesung & Übung)

Wintersemester 2014/15

Gesamtzahl Prüfungen: 724  
Bestandene Prüfungen: 645  
Bestehensquote: 89,1%

Grade	Anzahl	bis Note
A	123	1,7
B	162	2,3
C	187	3,0
D	126	3,7
E	47	4,0

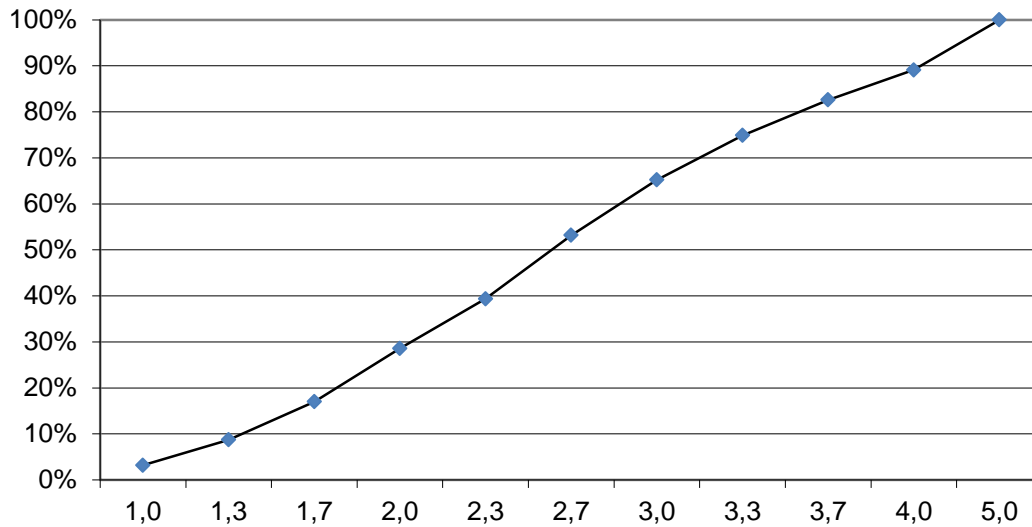
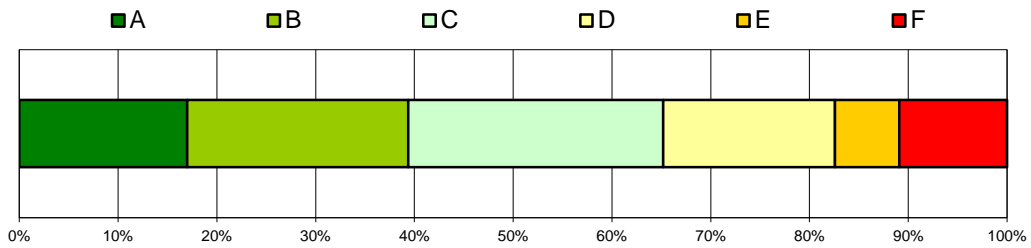

## Empirische Ökonomie II (Vorlesung & Übung)

Wintersemester 2014/15

Gesamtzahl Prüfungen: 136  
Bestandene Prüfungen: 119  
Bestehensquote: 87,5%

Grade	Anzahl	bis Note
A	18	1,3
B	33	2,0
C	28	2,7
D	33	3,7
E	7	4,0

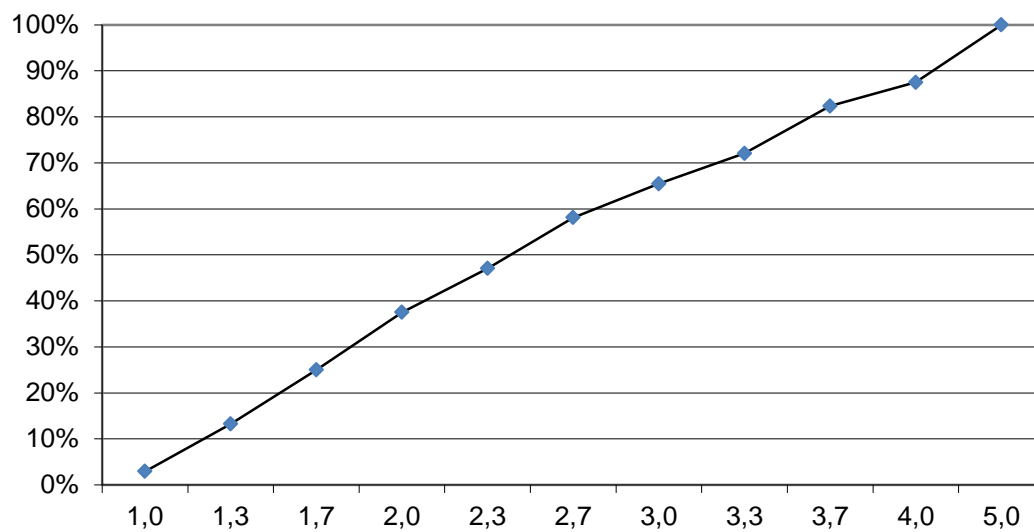
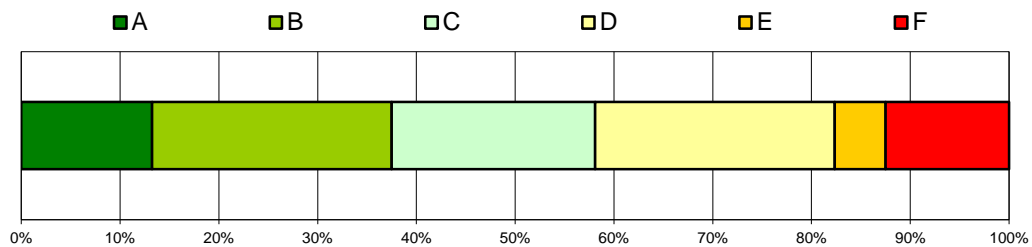



## Examensvorbereitungskurs Wintersemester 2014/15

Gesamtzahl Prüfungen: 34  
Bestandene Prüfungen: 34  
Bestehensquote: 100,0%

Grade	Anzahl	bis Note
A	6	1,0
B	8	1,3
C	16	1,7
D	4	2,0
E	0	-

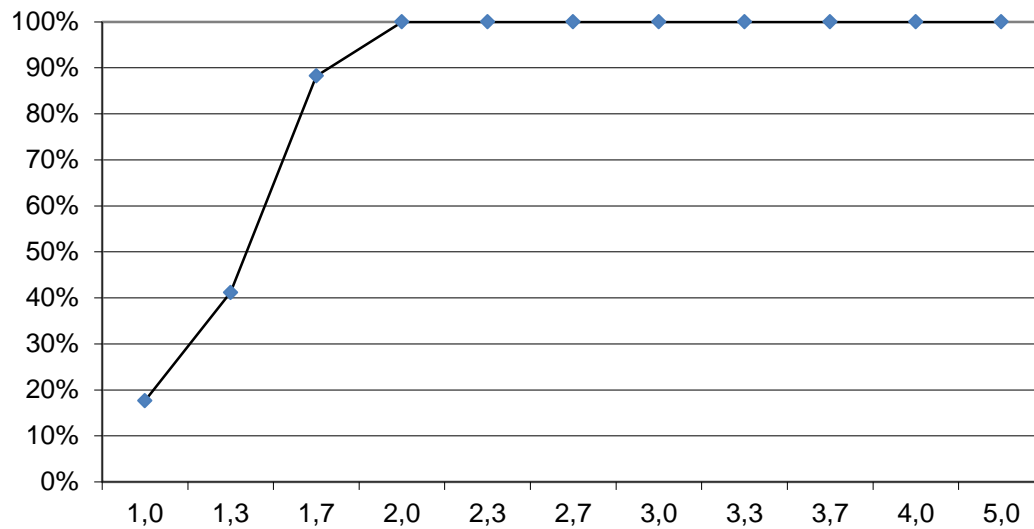
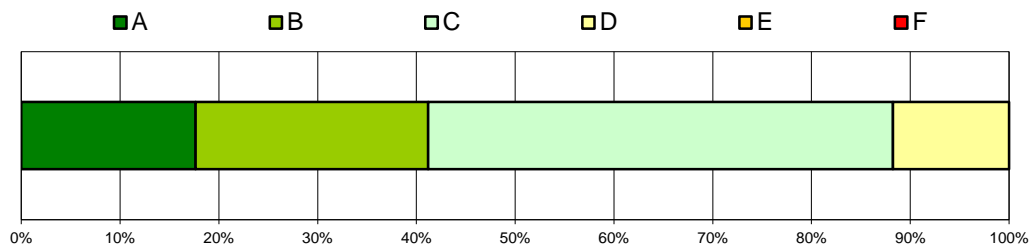

## Excellence in Marketing (Vorlesung)

Wintersemester 2014/15

Gesamtzahl Prüfungen: 50  
Bestandene Prüfungen: 50  
Bestehensquote: 100,0%

Grade	Anzahl	bis Note
A	10	1,0
B	22	2,0
C	12	2,3
D	5	2,7
E	1	3,3

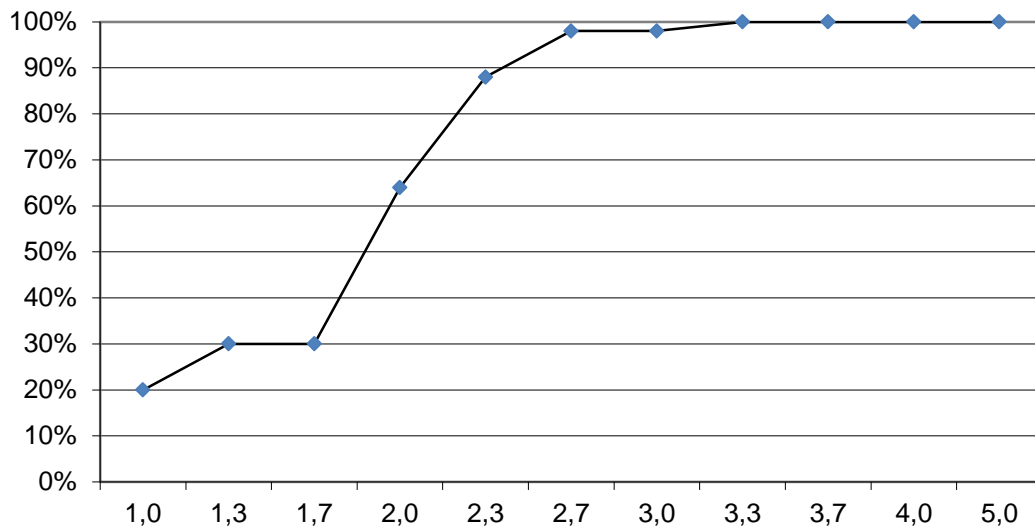
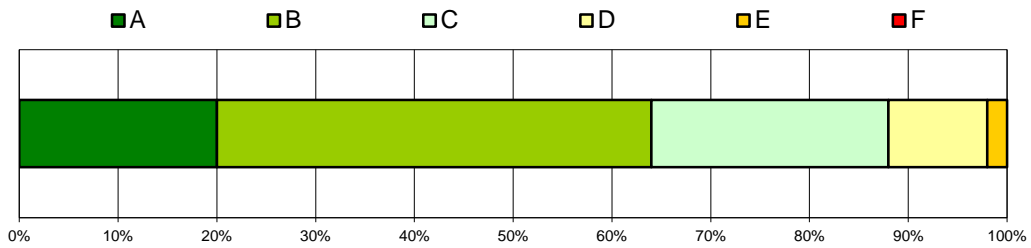

## Fachdidaktik II: Didaktik des Rechnungswesens (§§ 62/89, LPO I alt, 58/94 LPO I neu) (Lehrveranstaltung) Wintersemester 2014/15

Gesamtzahl Prüfungen: 44  
Bestandene Prüfungen: 44  
Bestehensquote: 100,0%

Grade	Anzahl	bis Note
A	8	1,0
B	14	1,3
C	12	2,0
D	6	2,3
E	4	4,0

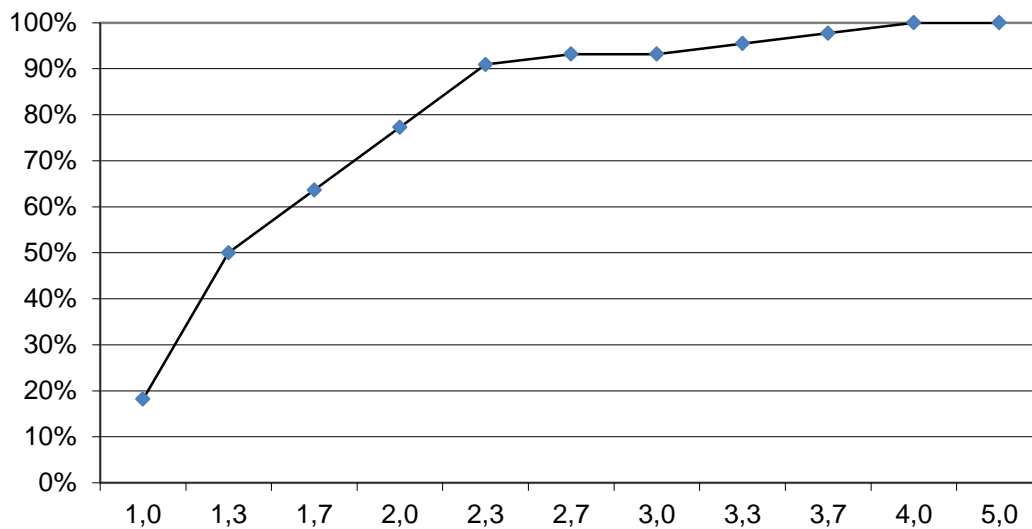
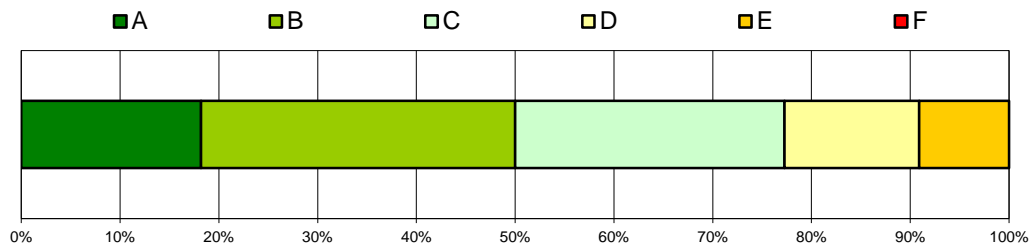





## Finanzwissenschaft und Wirtschaftspolitik I (Vorlesung & Übung)

Wintersemester 2014/15

Gesamtzahl Prüfungen: 110  
Bestandene Prüfungen: 82  
Bestehensquote: 74,5%

Grade	Anzahl	bis Note
A	8	1,0
B	27	2,7
C	27	3,3
D	12	3,7
E	8	4,0

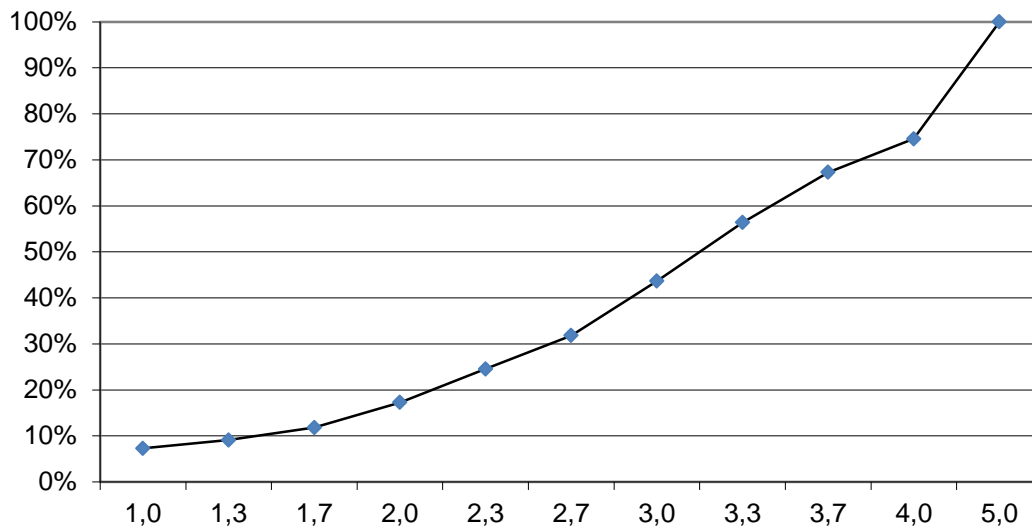
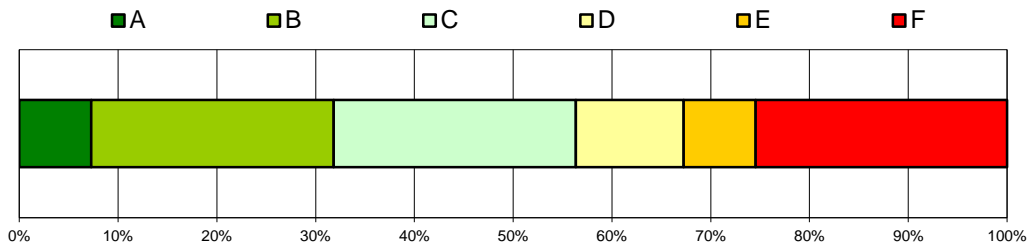



## GMAT Preparatory Course (Kurs)

Wintersemester 2014/15

Gesamtzahl Prüfungen: 77  
Bestandene Prüfungen: 70  
Bestehensquote: 90,9%

Grade	Anzahl	bis Note
A	15	1,0
B	9	1,3
C	22	2,7
D	18	3,7
E	6	4,0

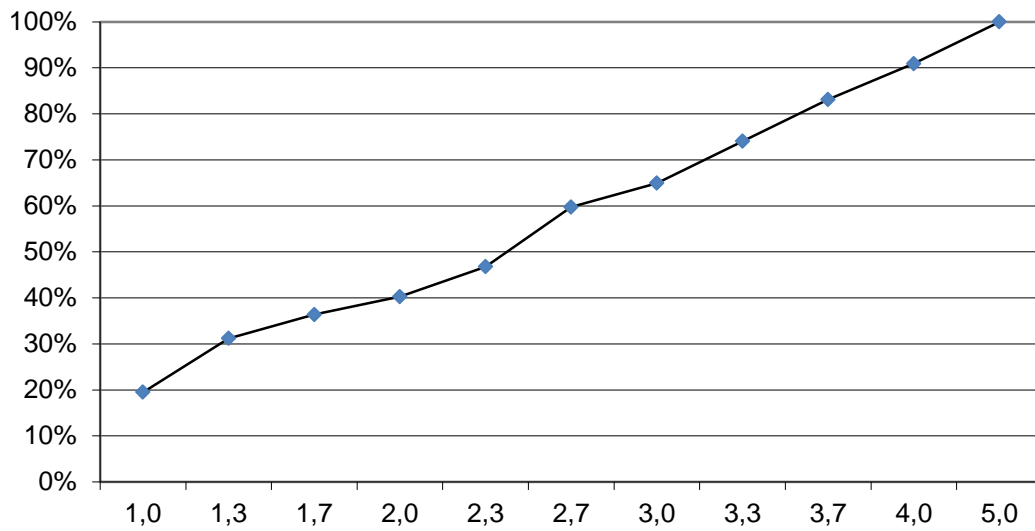
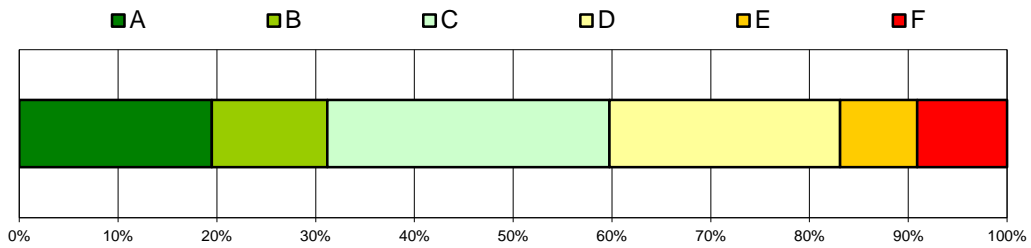

## Geld, Kredit & Währung (Vorlesung & Übung)

Wintersemester 2014/15

Gesamtzahl Prüfungen: 59  
Bestandene Prüfungen: 53  
Bestehensquote: 89,8%

Grade	Anzahl	bis Note
A	18	1,3
B	9	1,7
C	7	2,0
D	18	3,3
E	1	3,7

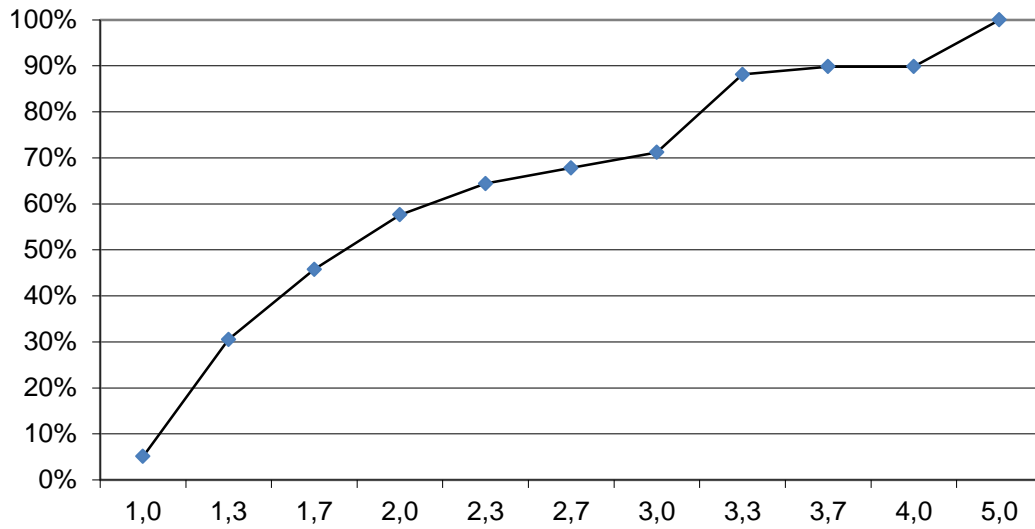
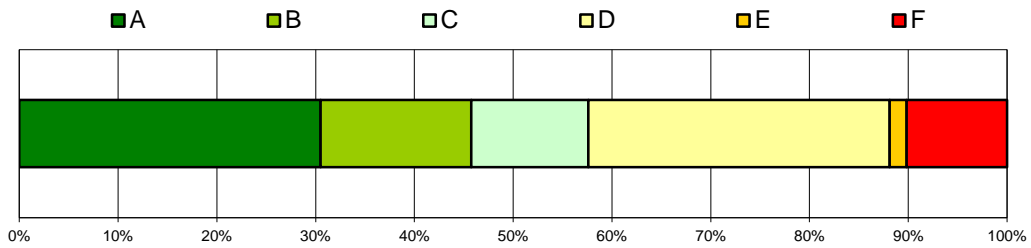



# Geographie und Technologie in der Wirtschaftsgeschichte (Vorlesung & Übung)

Wintersemester 2014/15

Gesamtzahl Prüfungen: 79  
Bestandene Prüfungen: 71  
Bestehensquote: 89,9%

Grade	Anzahl	bis Note
A	14	1,3
B	11	2,0
C	22	2,7
D	18	3,3
E	6	4,0

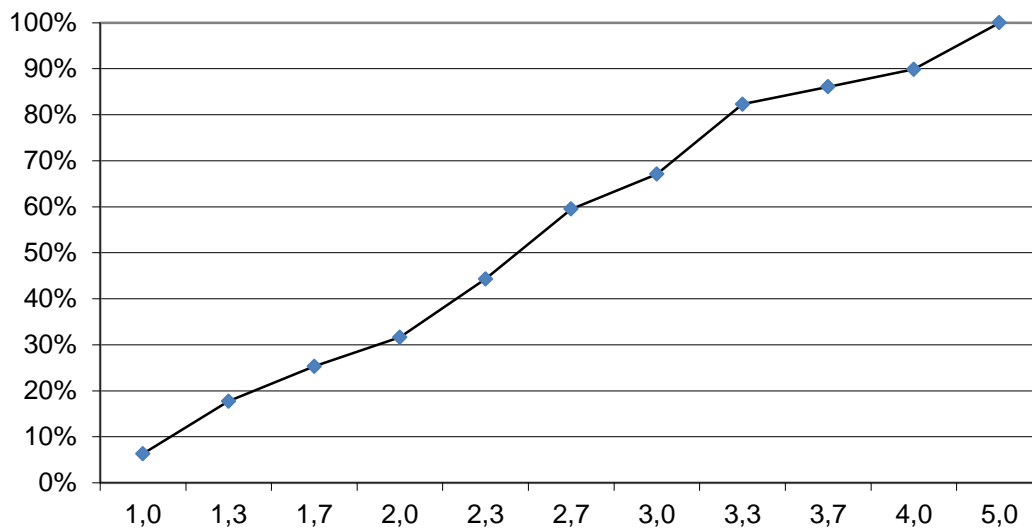
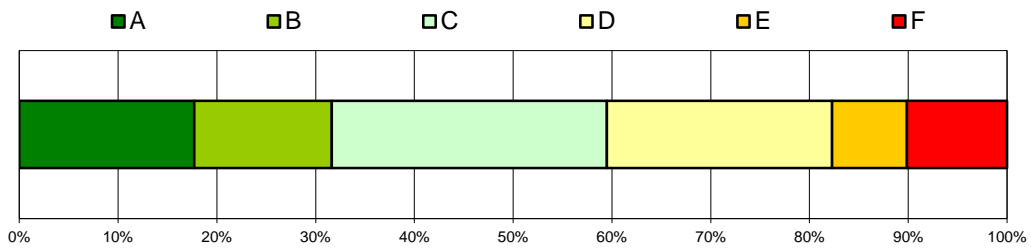

## Global Branding and Advertising (Vorlesung)

Wintersemester 2014/15

Gesamtzahl Prüfungen: 49  
Bestandene Prüfungen: 49  
Bestehensquote: 100,0%

Grade	Anzahl	bis Note
A	6	1,0
B	17	1,3
C	13	2,0
D	8	2,7
E	5	4,0

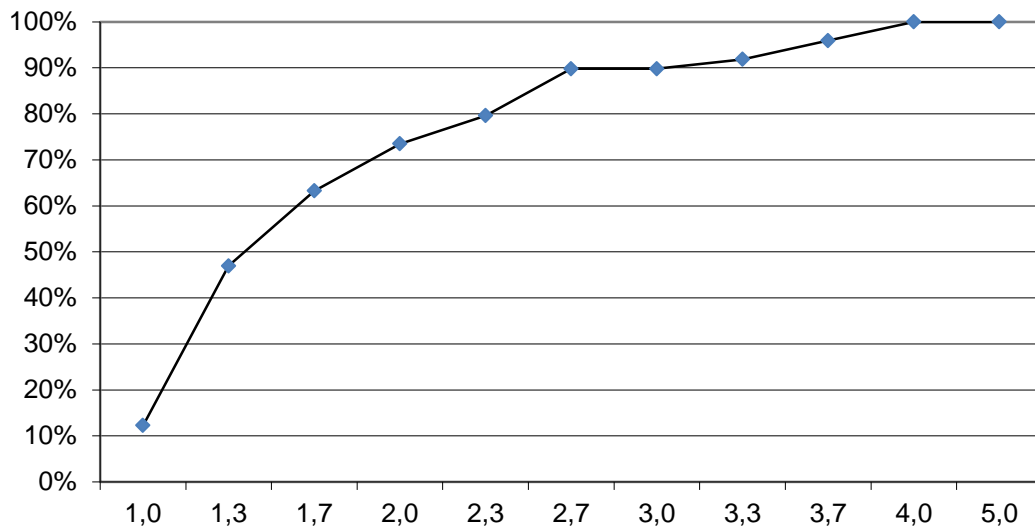
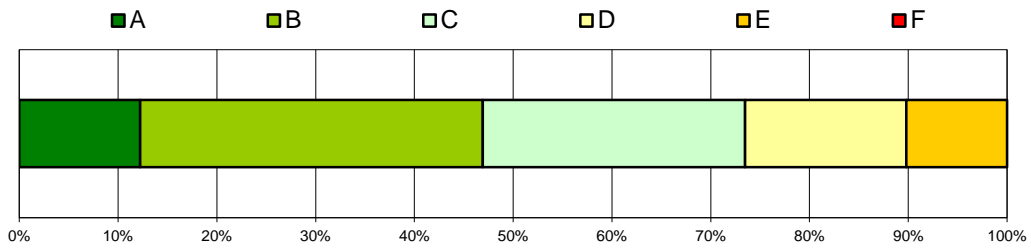



## Grundbegriffe der Psychologie (Vorlesung)

Wintersemester 2014/15

Gesamtzahl Prüfungen: 167  
Bestandene Prüfungen: 132  
Bestehensquote: 79,0%

Grade	Anzahl	bis Note
A	27	2,3
B	23	2,7
C	46	3,3
D	36	4,0
E	0	-

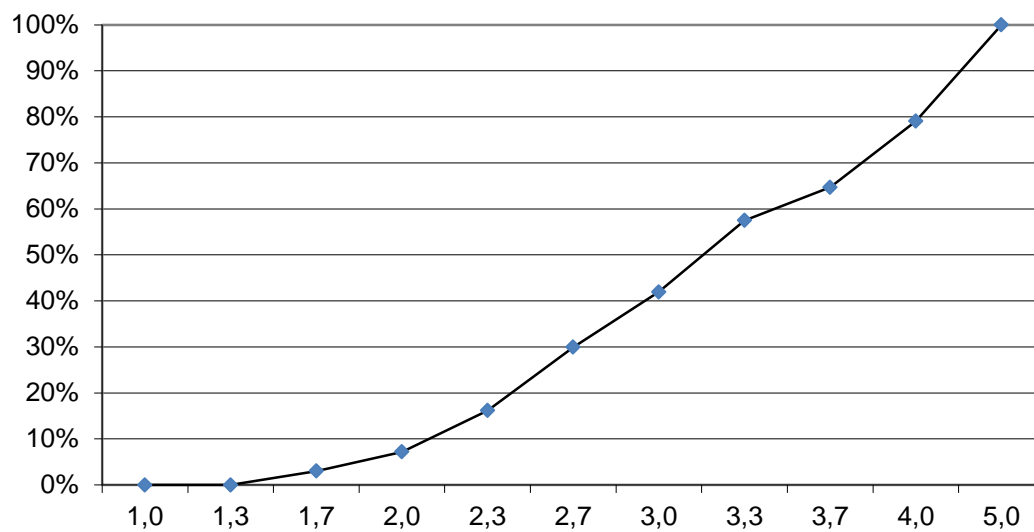
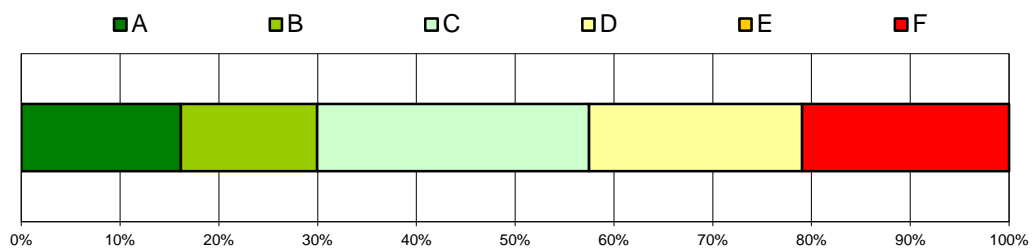



## Grundlagen der Betriebswirtschaftslehre (Vorlesung & Übung)

Wintersemester 2014/15

Gesamtzahl Prüfungen: 688  
Bestandene Prüfungen: 515  
Bestehensquote: 74,9%

Grade	Anzahl	bis Note
A	70	1,7
B	185	2,7
C	122	3,3
D	138	4,0
E	0	-

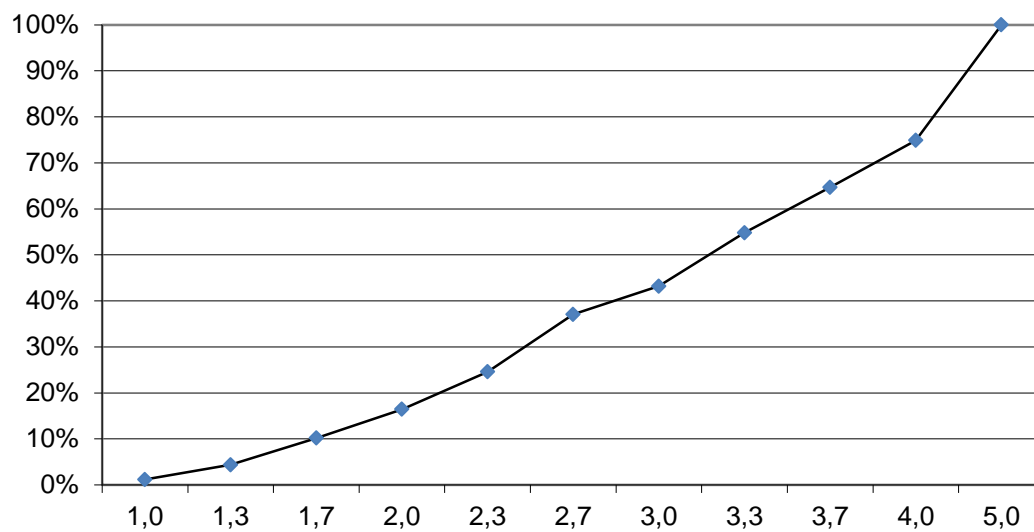
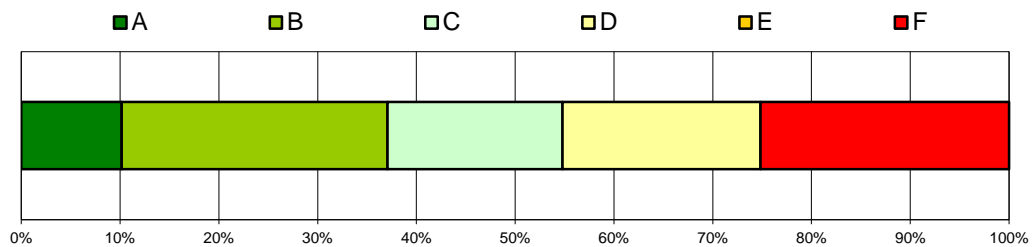



# Grundlagen der Betriebswirtschaftslehre für Nebenfachstudierende Teil 1 (Vorlesung & Übung) Wintersemester 2014/15

Gesamtzahl Prüfungen: 275  
Bestandene Prüfungen: 182  
Bestehensquote: 66,2%

Grade	Anzahl	bis Note
A	21	1,7
B	45	2,3
C	55	3,0
D	49	3,7
E	12	4,0

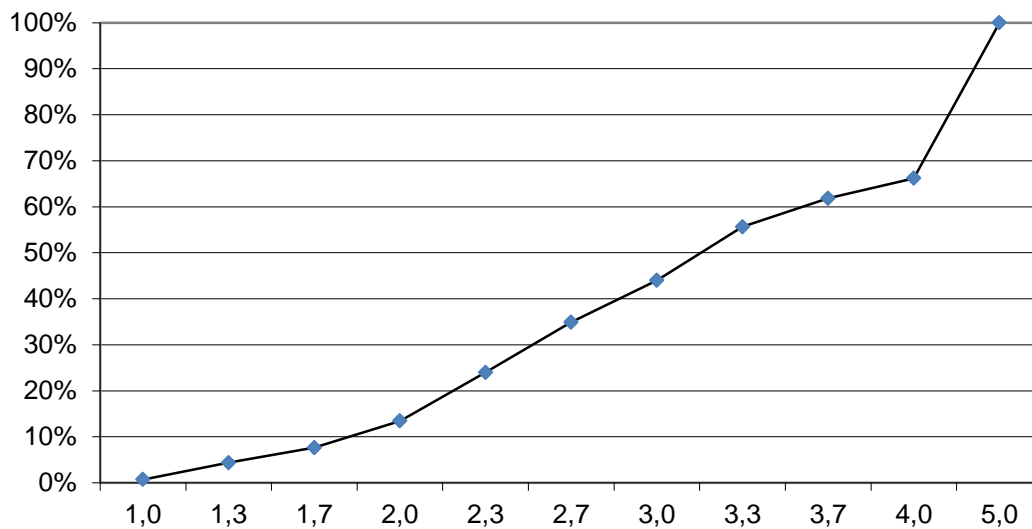
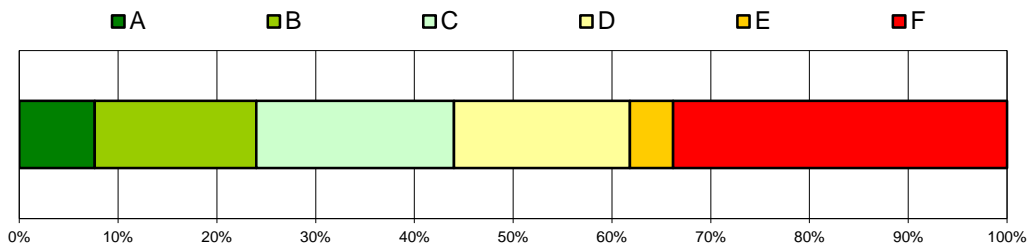





## Grundlagen der Betriebswirtschaftslehre für Nebenfachstudierende Teil 2 (Vorlesung & Übung) Wintersemester 2014/15

Gesamtzahl Prüfungen: 62  
Bestandene Prüfungen: 48  
Bestehensquote: 77,4%

Grade	Anzahl	bis Note
A	7	1,0
B	10	2,3
C	15	3,3
D	16	4,0
E	0	-

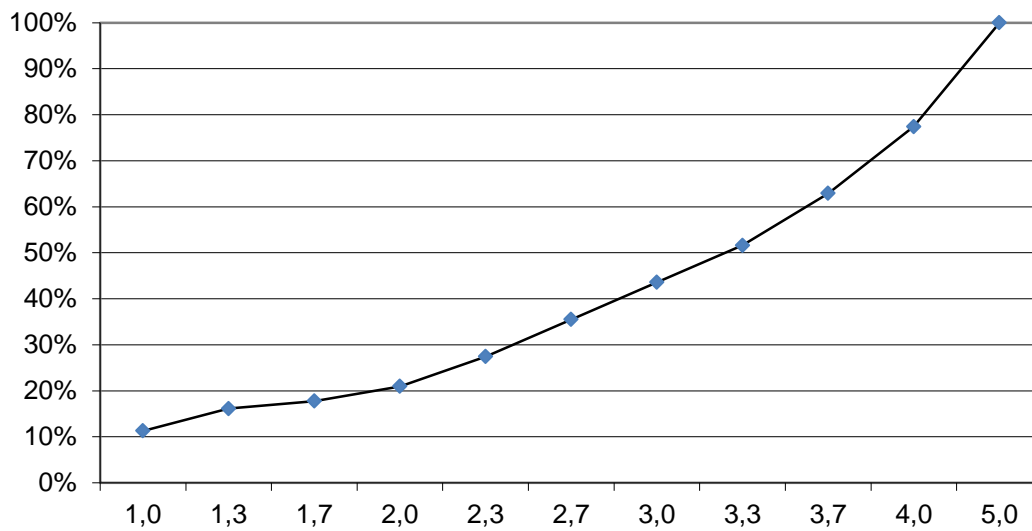
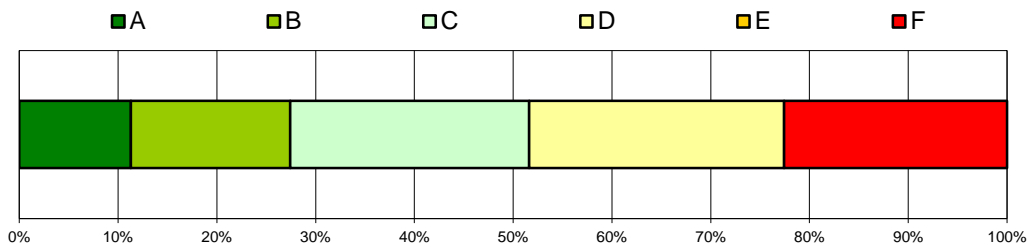



## Grundlagen der VWL 1 (Vorlesung & Übung)

Wintersemester 2014/15

Gesamtzahl Prüfungen: 172  
Bestandene Prüfungen: 155  
Bestehensquote: 90,1%

Grade	Anzahl	bis Note
A	34	1,3
B	20	1,7
C	55	2,7
D	33	3,7
E	13	4,0

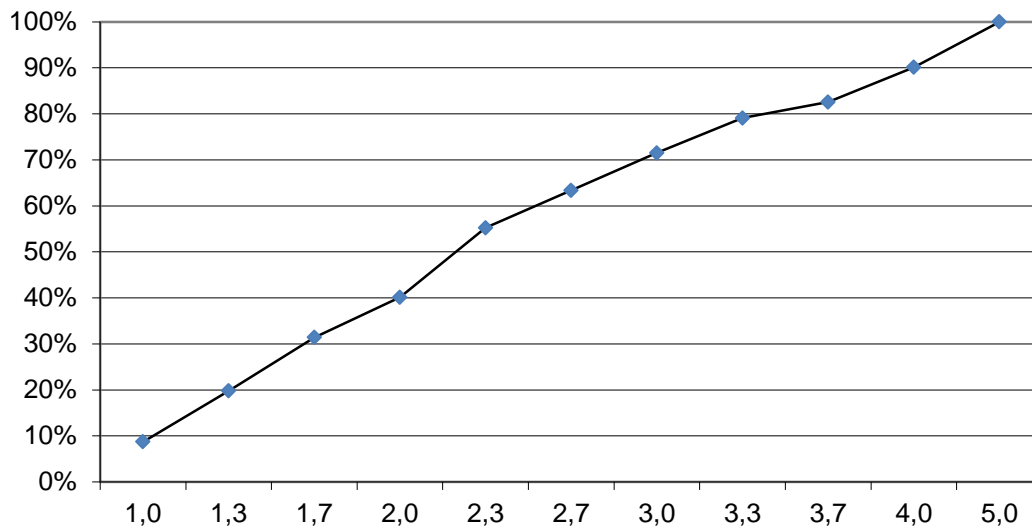
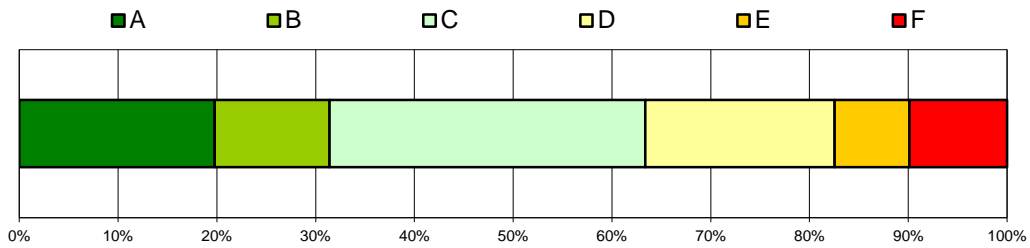

## Grundlagen der Wirtschafts- und Organisationspsychologie (Vorlesung)

Wintersemester 2014/15

Gesamtzahl Prüfungen: 188  
Bestandene Prüfungen: 177  
Bestehensquote: 94,1%

Grade	Anzahl	bis Note
A	35	1,0
B	46	1,7
C	44	2,3
D	38	3,3
E	14	4,0

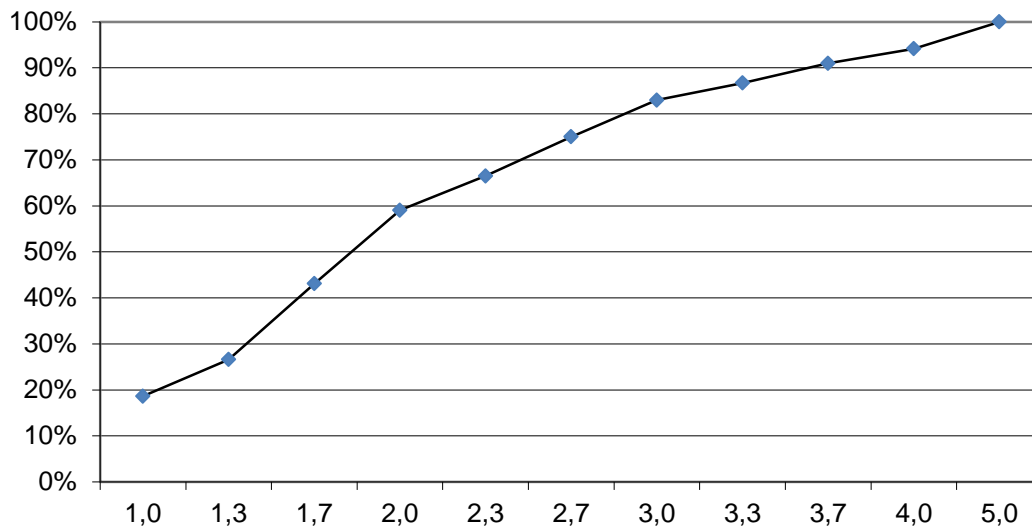
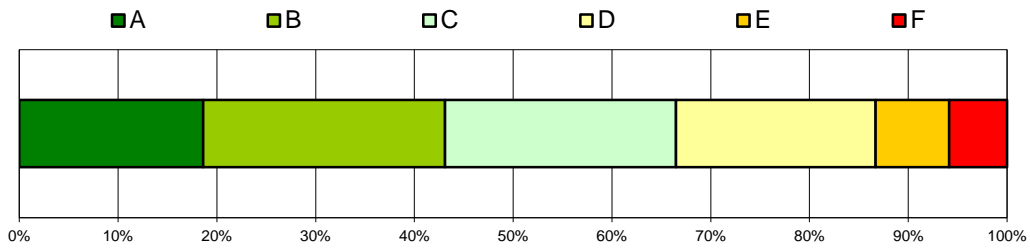

## HRE & M I: Einführung in die Wirtschaftspädagogik (Vorlesung & Übung)

Wintersemester 2014/15

Gesamtzahl Prüfungen: 101

Bestandene Prüfungen: 101

Bestehensquote: 100,0%

### Grade

Grade	Anzahl	bis Note
A	13	1,7
B	24	2,0
C	32	2,7
D	25	3,3
E	7	3,7

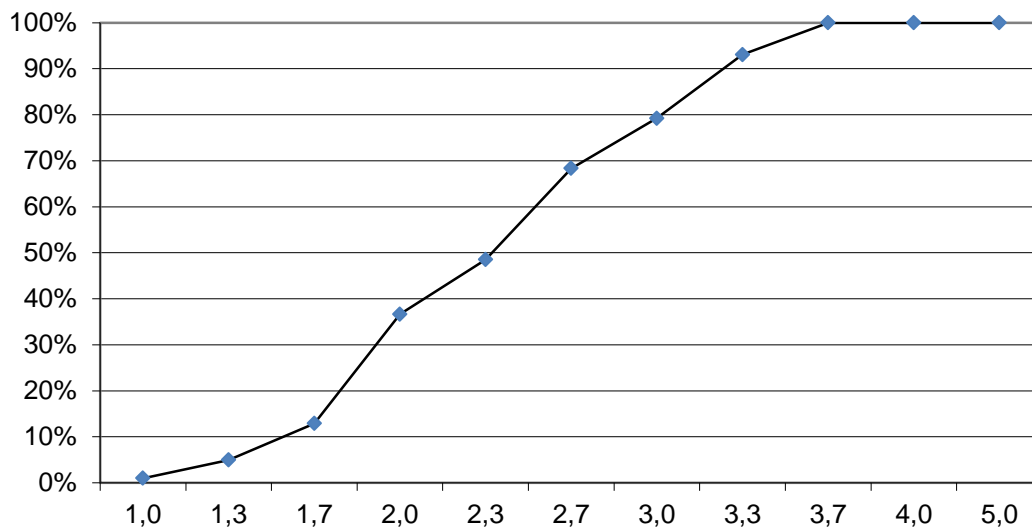
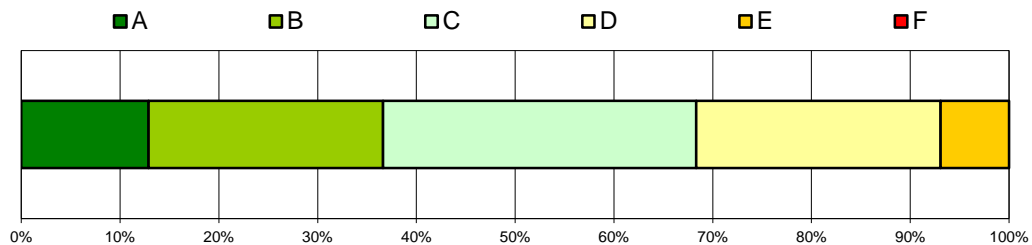



## HRE & M III: Institutionen & Berufsbildungspolitik (Vorlesung)

Wintersemester 2014/15

Gesamtzahl Prüfungen: 87  
Bestandene Prüfungen: 84  
Bestehensquote: 96,6%

Grade	Anzahl	bis Note
A	15	1,3
B	20	1,7
C	25	2,3
D	18	3,0
E	6	4,0

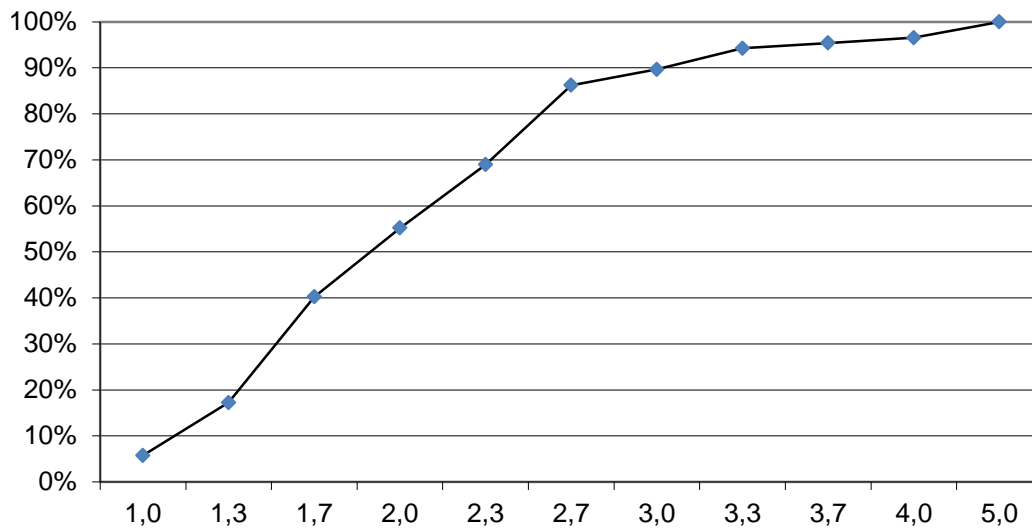
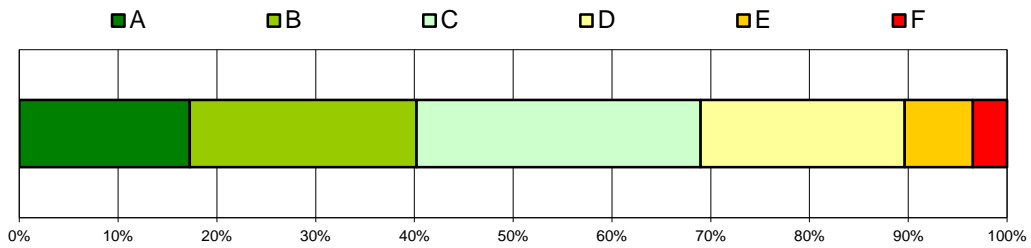



# Information, Entscheidung und Unternehmensrechnung (Vorlesung & Übung)

Wintersemester 2014/15

Gesamtzahl Prüfungen: 57  
Bestandene Prüfungen: 54  
Bestehensquote: 94,7%

Grade	Anzahl	bis Note
A	6	1,2
B	15	1,8
C	14	2,1
D	14	2,8
E	5	3,4

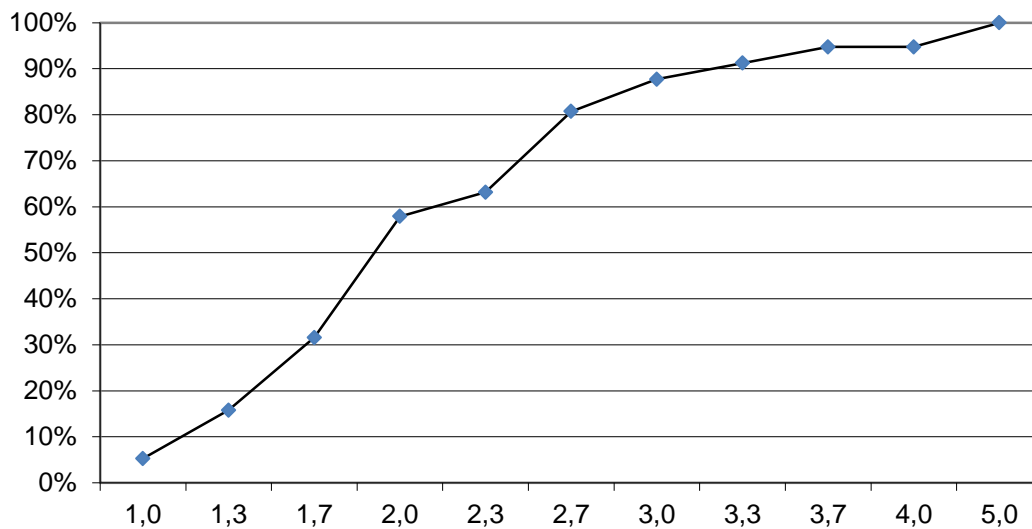
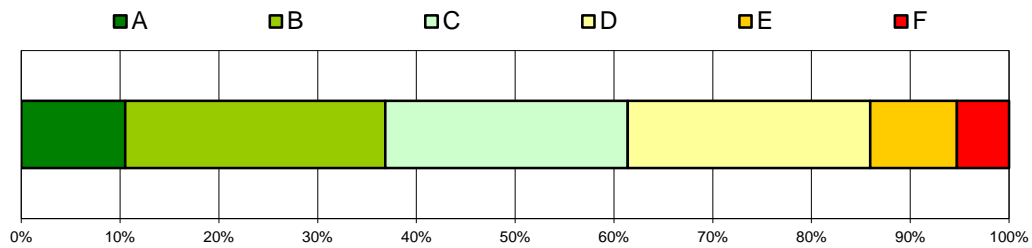



## International Accounting (Vorlesung & Übung)

Wintersemester 2014/15

Gesamtzahl Prüfungen: 52  
Bestandene Prüfungen: 45  
Bestehensquote: 86,5%

Grade	Anzahl	bis Note
A	5	1,3
B	12	2,0
C	14	3,0
D	14	4,0
E	0	-

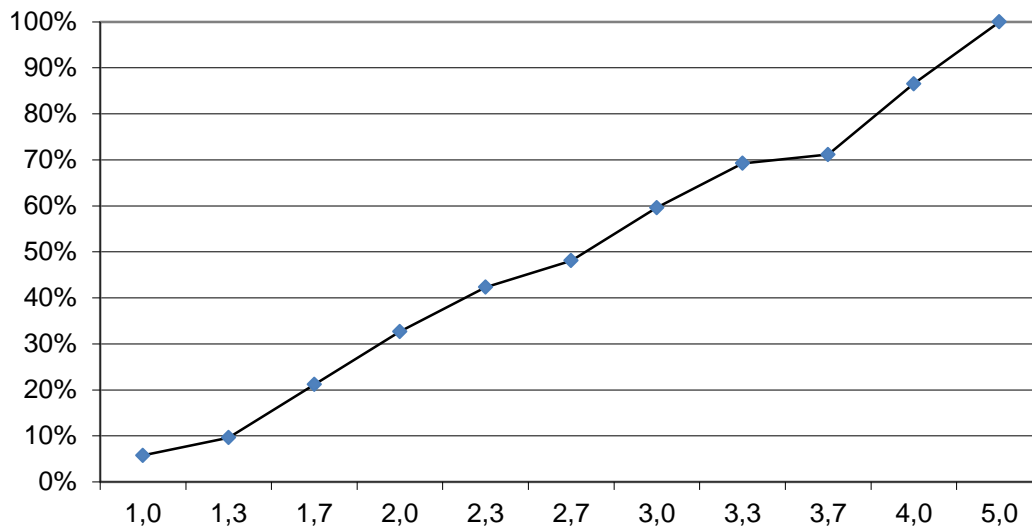
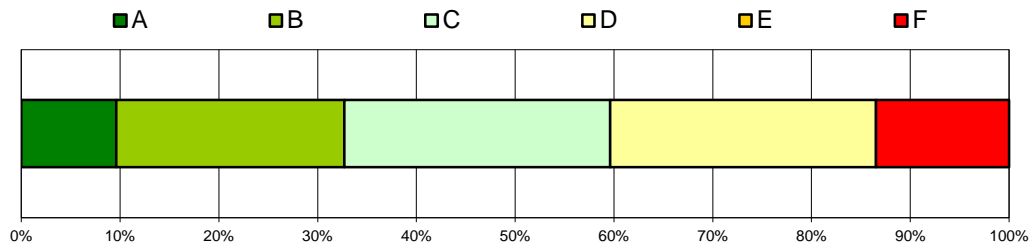



## International Management (Vorlesung)

Wintersemester 2014/15

Gesamtzahl Prüfungen: 353

Bestandene Prüfungen: 246

Bestehensquote: 69,7%

### Grade

A  
B  
C  
D  
E

### Anzahl

34  
62  
66  
73  
11

### bis Note

1,3  
2,0  
2,7  
3,7  
4,0

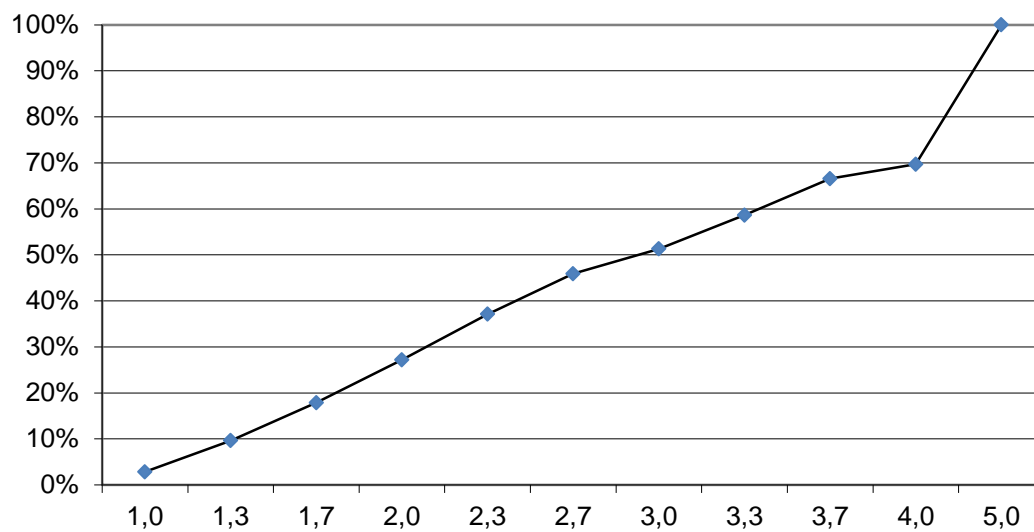
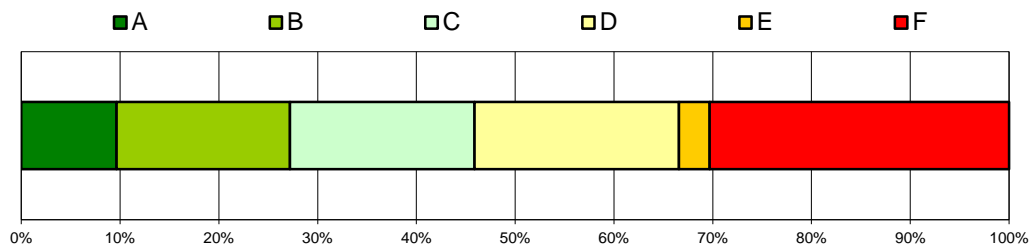



## Internationale Wirtschaftsbeziehungen (Vorlesung & Übung)

Wintersemester 2014/15

Gesamtzahl Prüfungen: 131  
Bestandene Prüfungen: 118  
Bestehensquote: 90,1%

Grade	Anzahl	bis Note
A	25	1,0
B	16	1,3
C	45	2,3
D	24	3,3
E	8	4,0

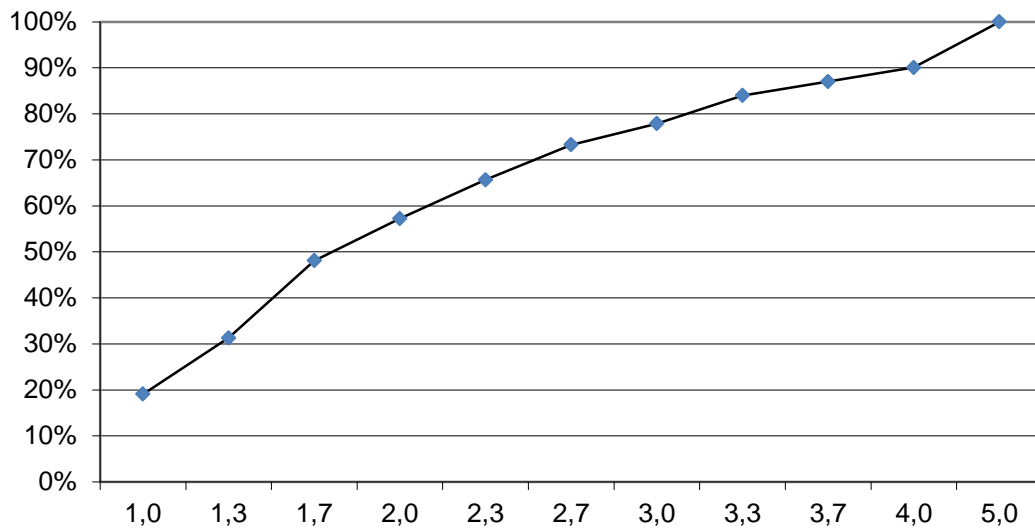
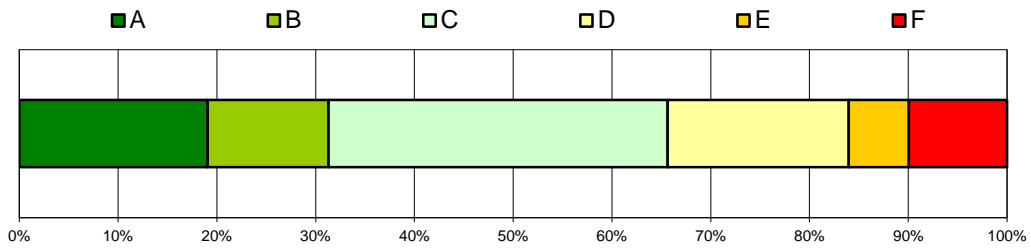



## Internes und externes Rechnungswesen (Vorlesung & Übung)

Wintersemester 2014/15

Gesamtzahl Prüfungen: 810  
Bestandene Prüfungen: 687  
Bestehensquote: 84,8%

Grade	Anzahl	bis Note
A	101	1,3
B	195	2,0
C	166	2,7
D	197	3,7
E	28	4,0

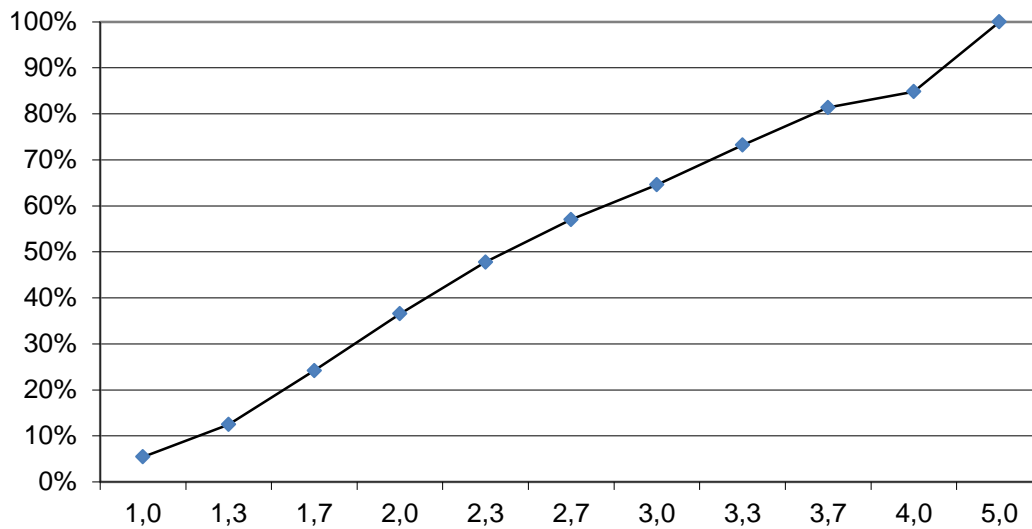
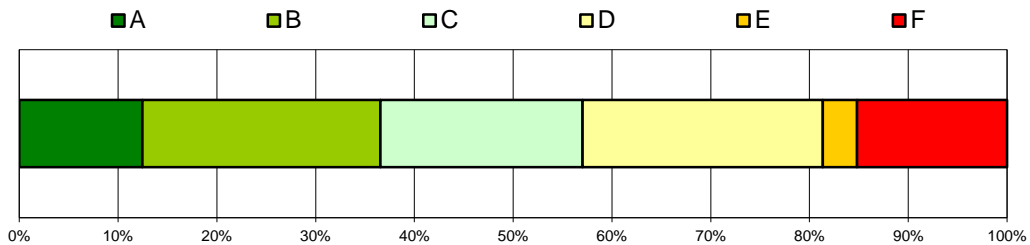

## Investition und Finanzierung (Vorlesung & Übung)

Wintersemester 2014/15

Gesamtzahl Prüfungen: 830  
Bestandene Prüfungen: 702  
Bestehensquote: 84,6%

Grade	Anzahl	bis Note
A	74	1,0
B	251	2,0
C	152	2,7
D	167	3,7
E	58	4,0

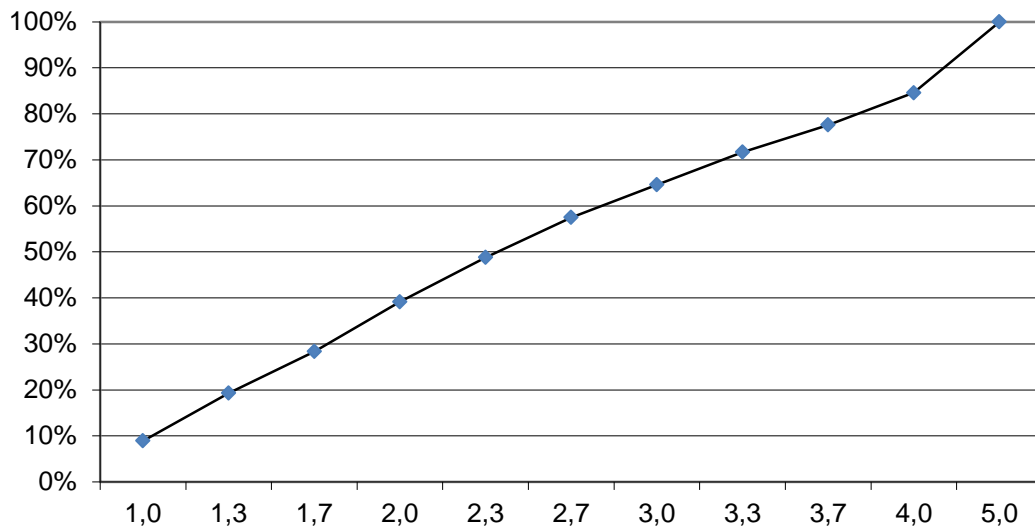
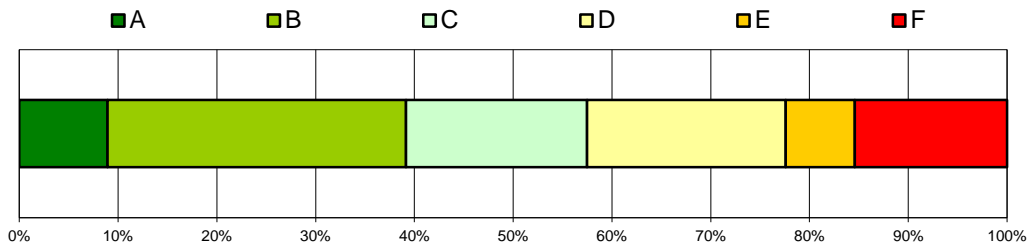



## Key Topics in Leadership (Vorlesung)

Wintersemester 2014/15

Gesamtzahl Prüfungen: 87  
Bestandene Prüfungen: 62  
Bestehensquote: 71,3%

Grade	Anzahl	bis Note
A	6	1,7
B	20	2,3
C	19	3,0
D	11	3,7
E	6	4,0

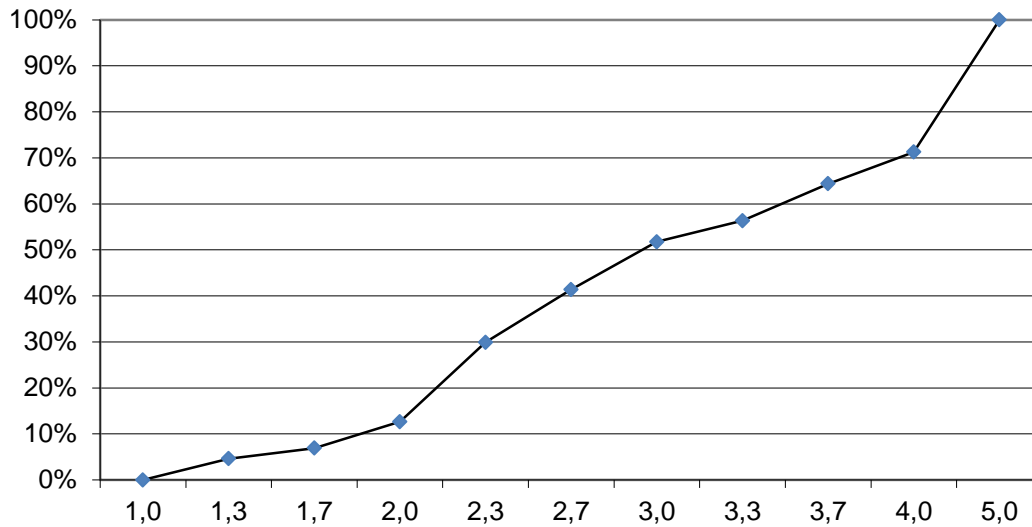
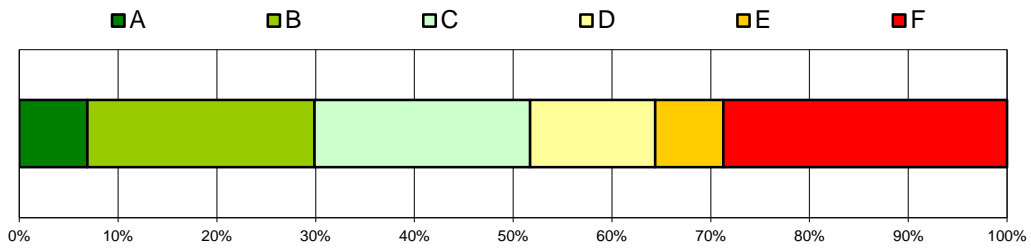

## Klima- und Energiepolitik (Vorlesung & Übung)

Wintersemester 2014/15

Gesamtzahl Prüfungen: 35  
Bestandene Prüfungen: 35  
Bestehensquote: 100,0%

Grade	Anzahl	bis Note
A	15	1,3
B	0	-
C	12	1,7
D	5	2,7
E	3	3,3

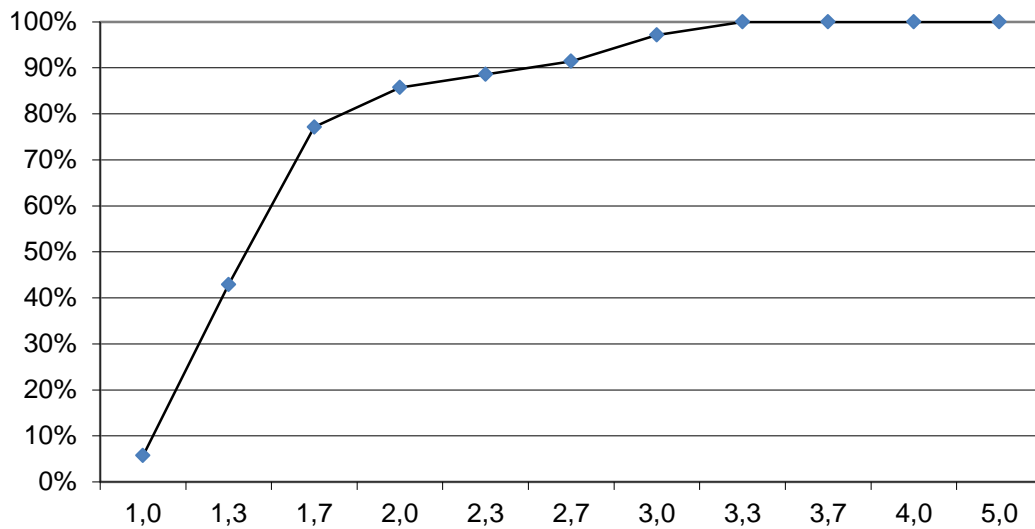
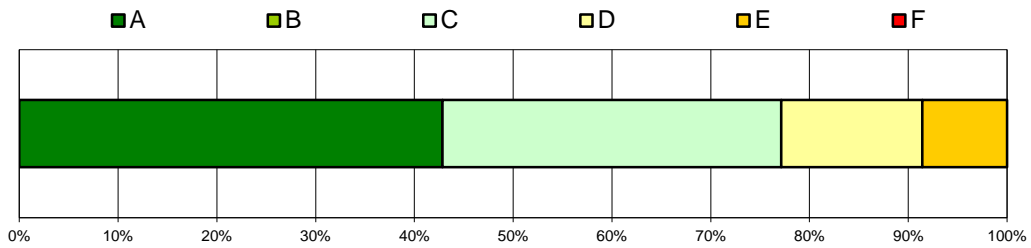



## Kostenanalyse (Vorlesung)

Wintersemester 2014/15

Gesamtzahl Prüfungen: 106

Bestandene Prüfungen: 93

Bestehensquote: 87,7%

### Grade

A  
B  
C  
D  
E

### Anzahl

10  
26  
31  
26  
0

### bis Note

1,3  
2,0  
3,0  
4,0  
-

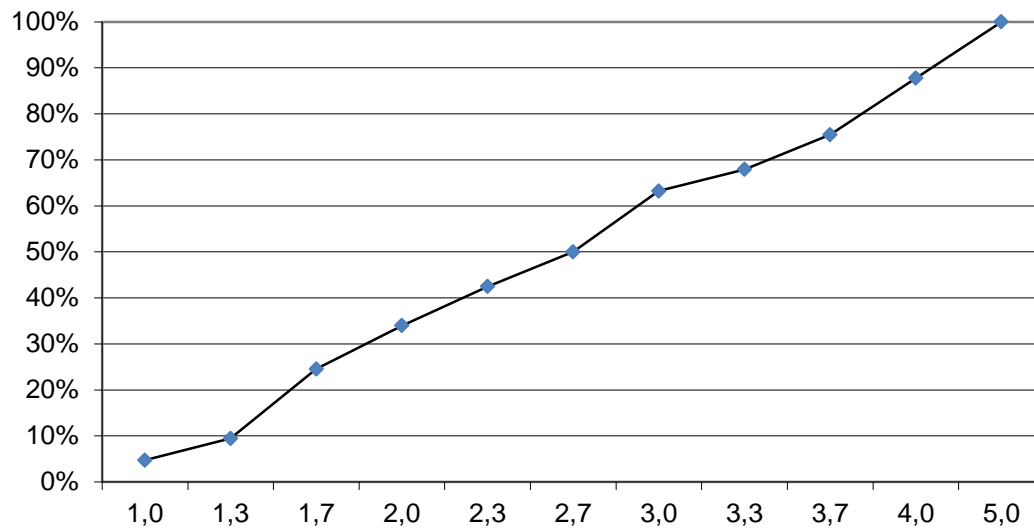
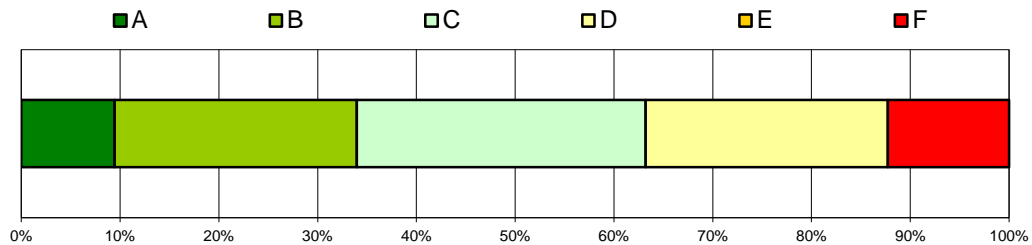

## Macroeconomics (Lecture & Tutorial)

Wintersemester 2014/15

Gesamtzahl Prüfungen: 85  
Bestandene Prüfungen: 62  
Bestehensquote: 72,9%

Grade	Anzahl	bis Note
A	10	1,7
B	13	2,3
C	19	3,0
D	14	3,7
E	6	4,0

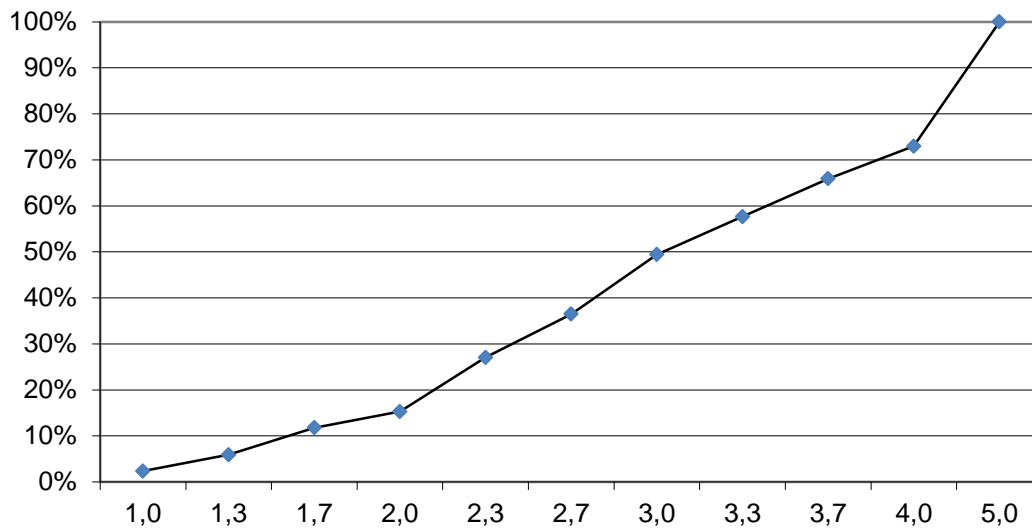
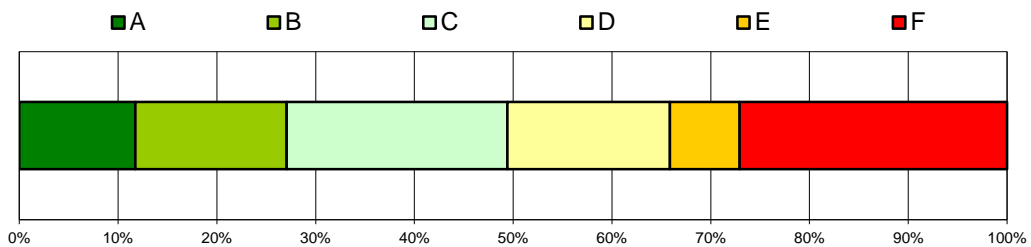



## Makroökonomie I (Vorlesung & Übung)

Wintersemester 2014/15

Gesamtzahl Prüfungen: 512  
Bestandene Prüfungen: 379  
Bestehensquote: 74,0%

Grade	Anzahl	bis Note
A	46	1,3
B	96	2,3
C	148	3,3
D	89	4,0
E	0	-

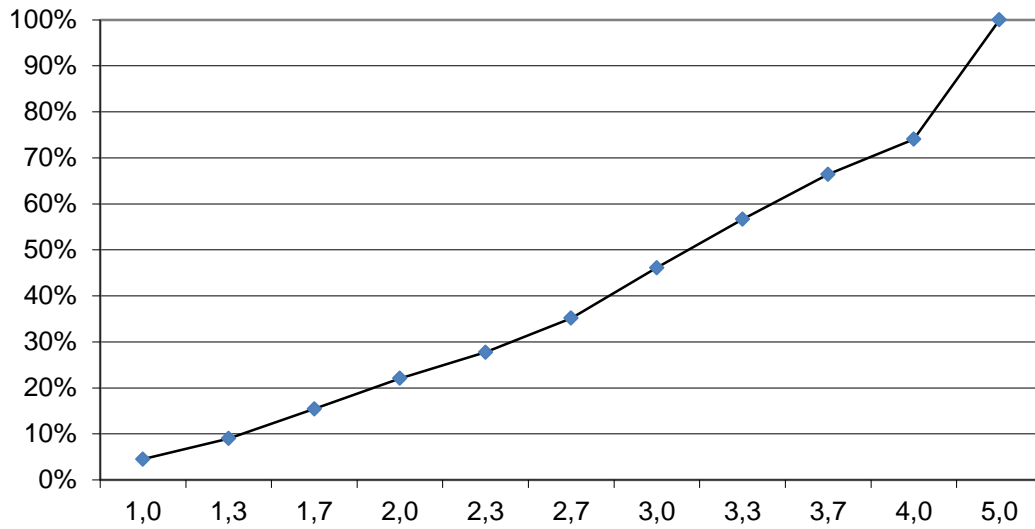
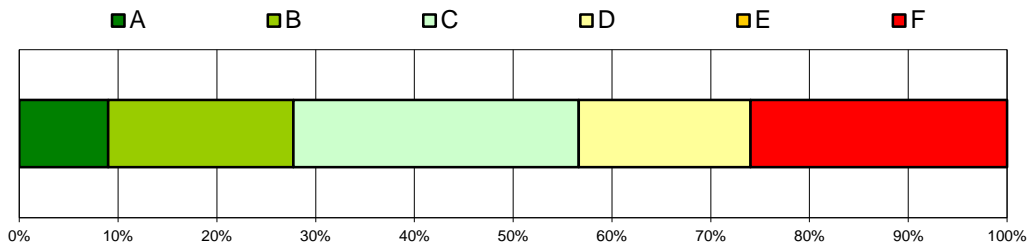



## Makroökonomie II (Vorlesung & Übung)

Wintersemester 2014/15

Gesamtzahl Prüfungen: 102  
Bestandene Prüfungen: 80  
Bestehensquote: 78,4%

Grade	Anzahl	bis Note
A	13	1,0
B	16	1,7
C	26	2,7
D	19	3,3
E	6	4,0

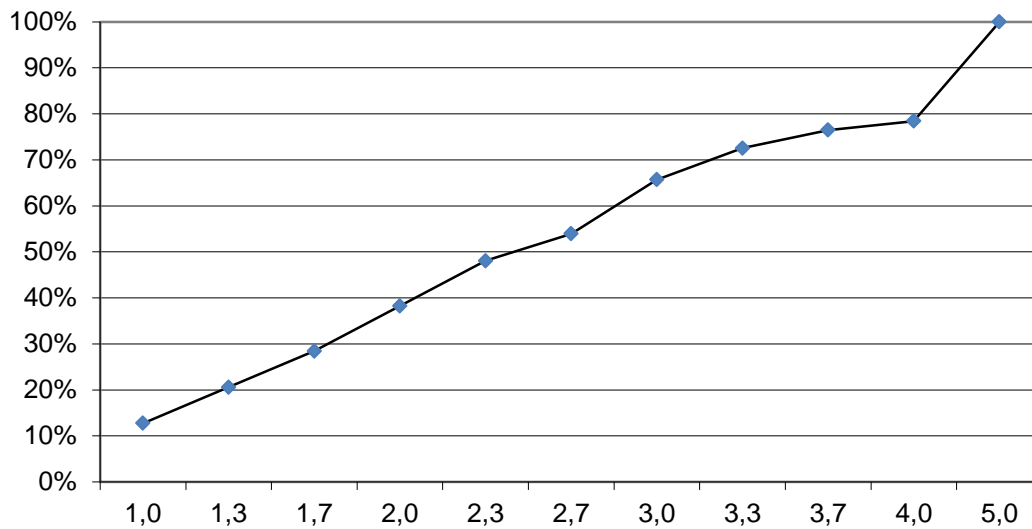
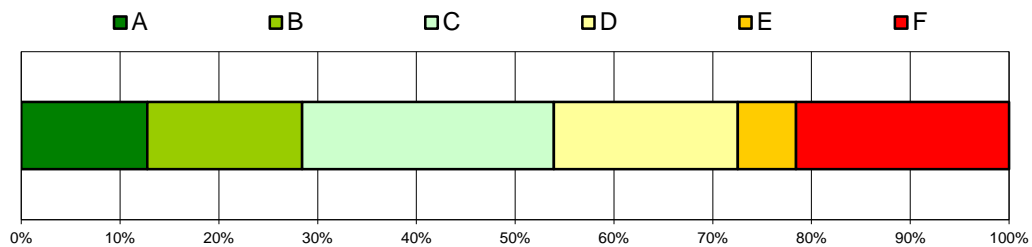



## Managerial Economics I (Vorlesung & Übung)

Wintersemester 2014/15

Gesamtzahl Prüfungen: 137  
Bestandene Prüfungen: 119  
Bestehensquote: 86,9%

Grade	Anzahl	bis Note
A	12	1,3
B	38	2,3
C	37	3,0
D	25	3,7
E	7	4,0

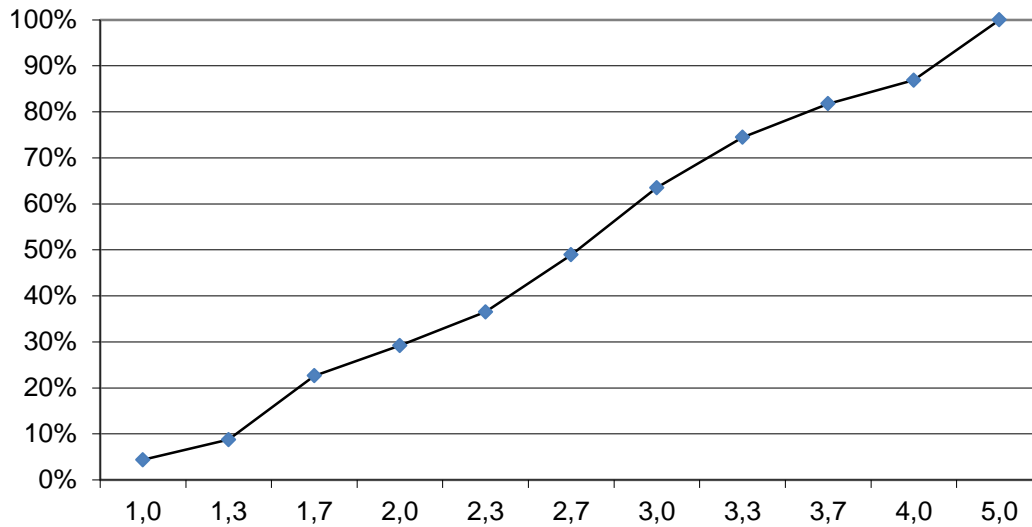
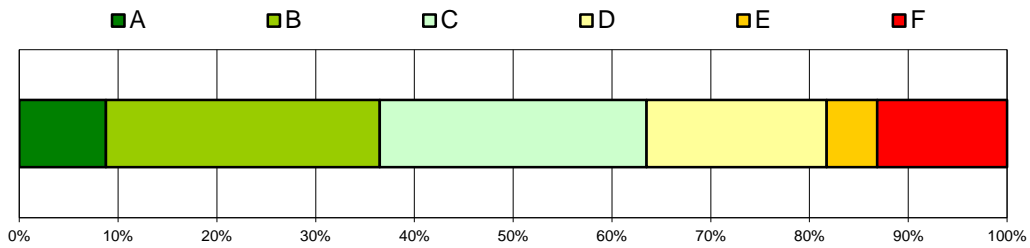



## Managerial Economics II (Vorlesung & Übung)

Wintersemester 2014/15

Gesamtzahl Prüfungen: 41  
Bestandene Prüfungen: 35  
Bestehensquote: 85,4%

Grade	Anzahl	bis Note
A	7	1,3
B	13	2,3
C	5	2,7
D	8	3,7
E	2	4,0

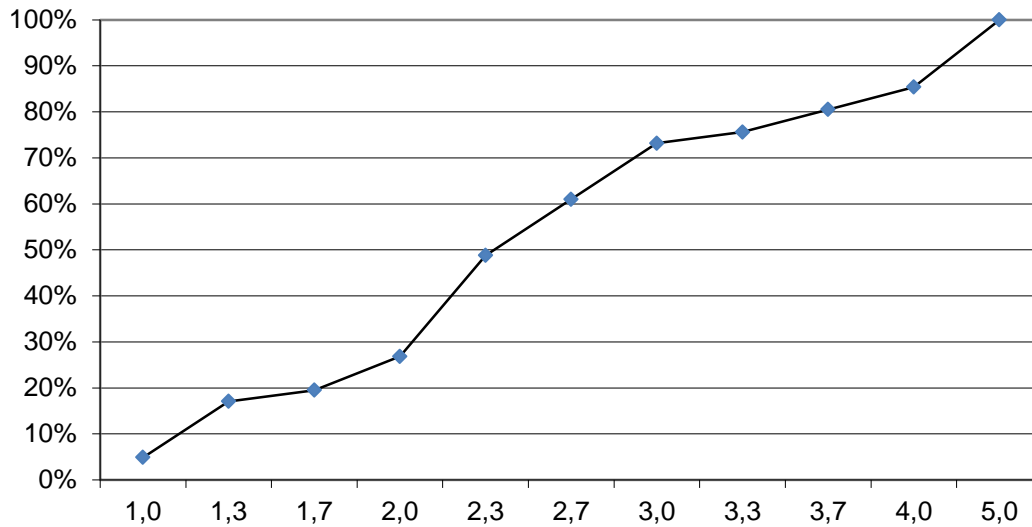
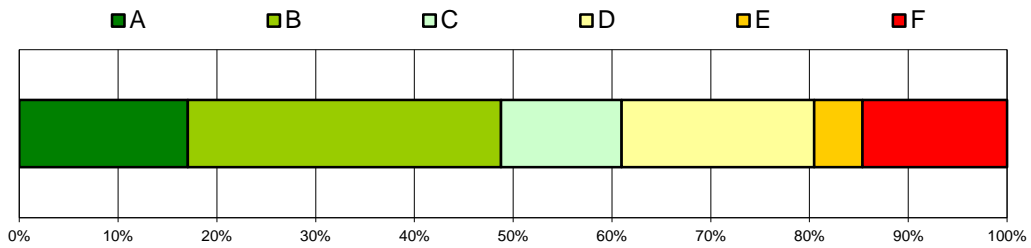



## Market Analysis (Vorlesung & Übung)

Wintersemester 2014/15

Gesamtzahl Prüfungen: 73  
Bestandene Prüfungen: 62  
Bestehensquote: 84,9%

Grade	Anzahl	bis Note
A	13	1,3
B	16	2,0
C	12	2,7
D	21	4,0
E	0	-

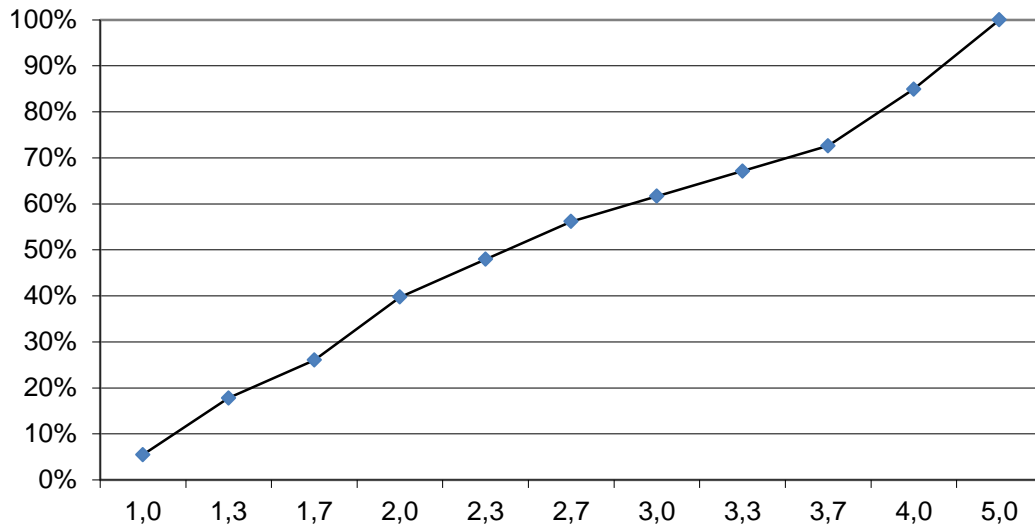
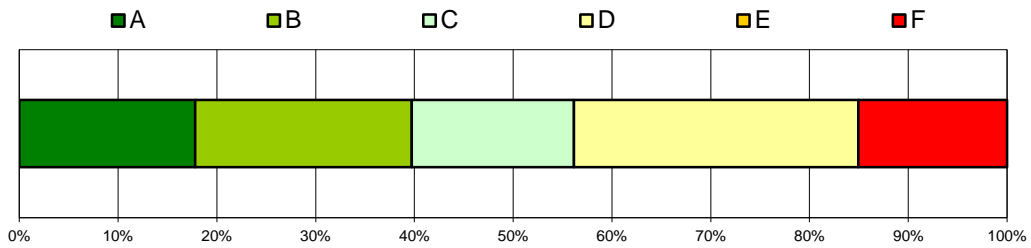



## Mathematics for Economists (Lecture & Tutorial)

Wintersemester 2014/15

Gesamtzahl Prüfungen: 77  
Bestandene Prüfungen: 72  
Bestehensquote: 93,5%

Grade	Anzahl	bis Note
A	11	1,3
B	23	2,0
C	26	2,7
D	5	3,0
E	7	4,0

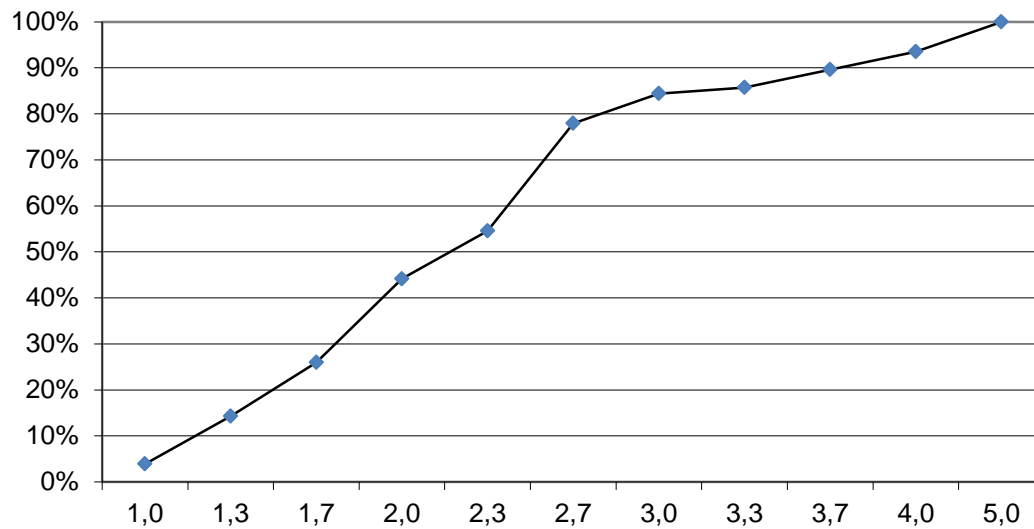
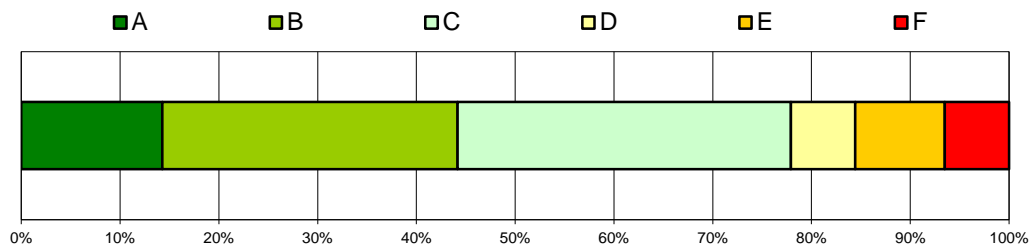



## Mathematik für Wirtschaftswissenschaftler (Vorlesung) Wintersemester 2014/15

Gesamtzahl Prüfungen: 618  
Bestandene Prüfungen: 478  
Bestehensquote: 77,3%

Grade	Anzahl	bis Note
A	59	1,7
B	135	2,7
C	145	3,3
D	139	4,0
E	0	-

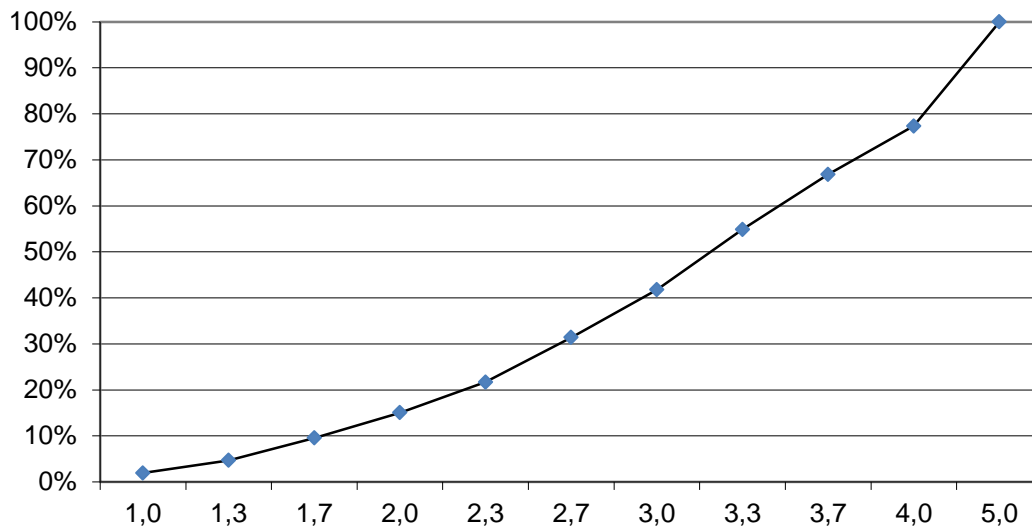
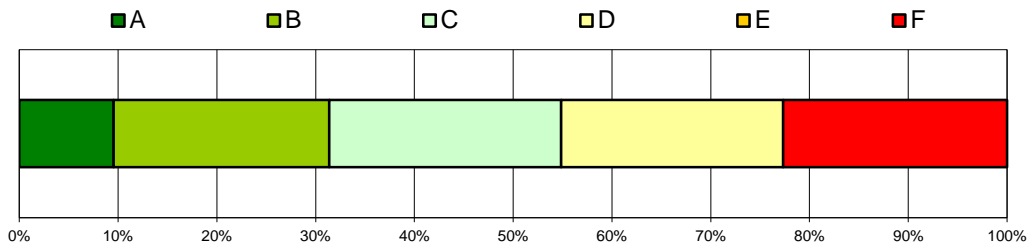



## Mathematische Methoden (Vorlesung & Übung)

Wintersemester 2014/15

Gesamtzahl Prüfungen: 218  
Bestandene Prüfungen: 168  
Bestehensquote: 77,1%

Grade	Anzahl	bis Note
A	24	1,3
B	51	2,3
C	52	3,3
D	41	4,0
E	0	-

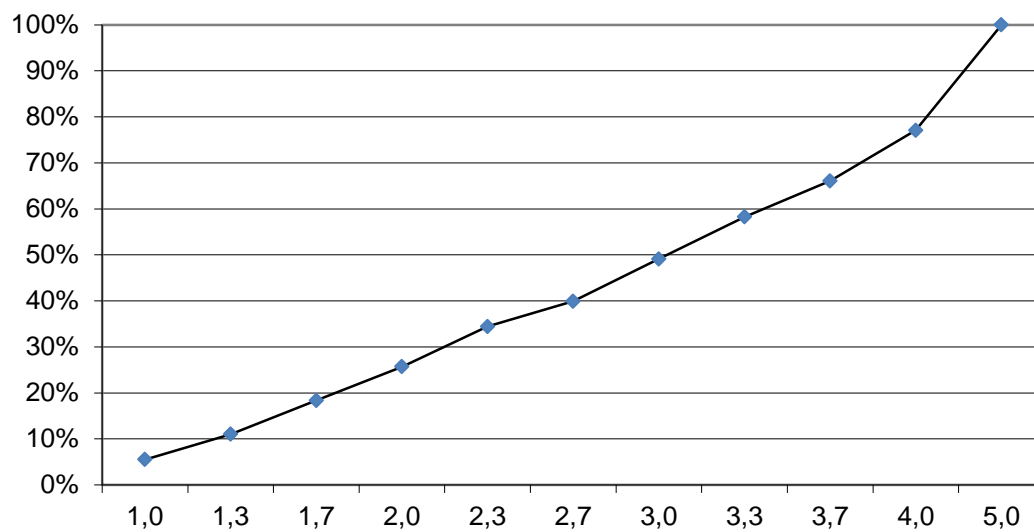
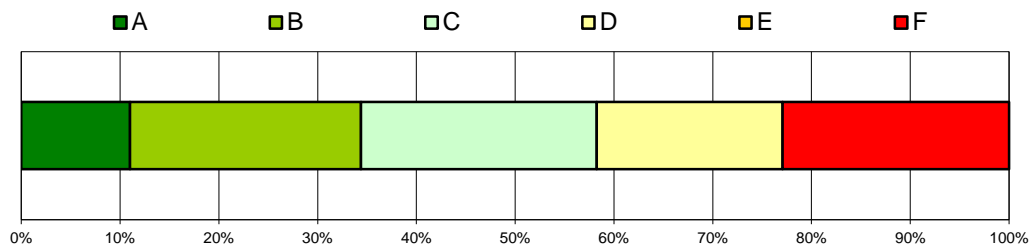

## Methoden der BWL (Vorlesung & Übung)

Wintersemester 2014/15

Gesamtzahl Prüfungen: 145  
Bestandene Prüfungen: 127  
Bestehensquote: 87,6%

Grade	Anzahl	bis Note
A	16	1,3
B	51	2,0
C	16	2,3
D	35	3,0
E	9	4,0

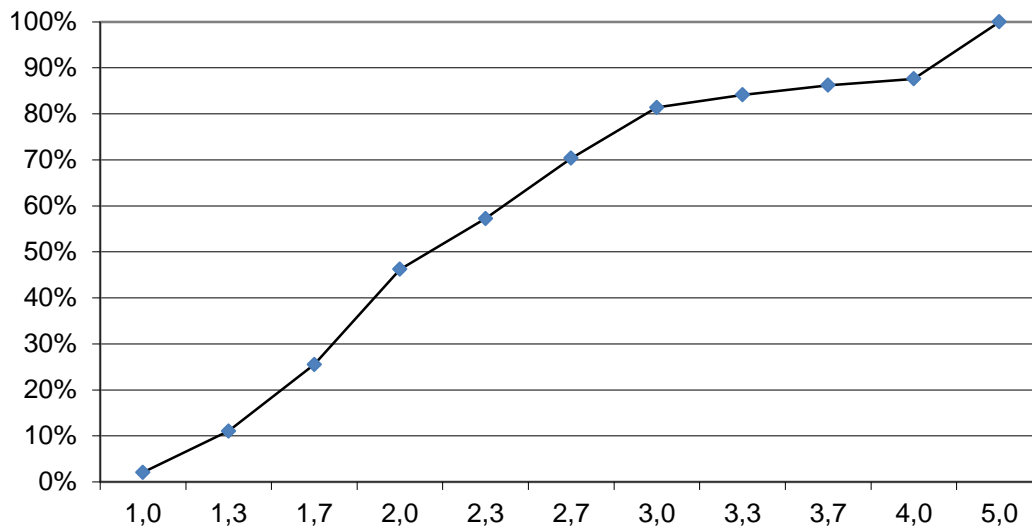
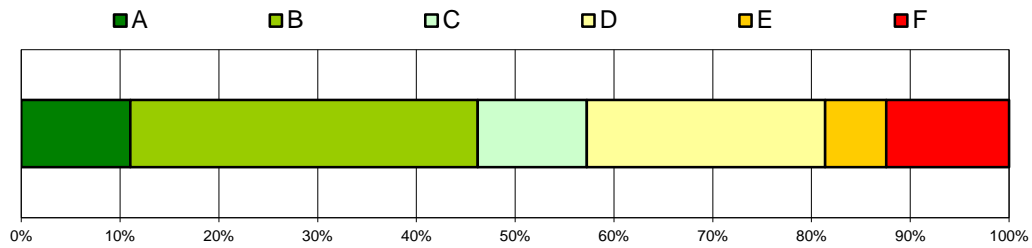





## Microeconomics (Lecture & Tutorial)

Wintersemester 2014/15

Gesamtzahl Prüfungen: 85  
Bestandene Prüfungen: 72  
Bestehensquote: 84,7%

Grade	Anzahl	bis Note
A	14	1,3
B	17	1,7
C	18	2,0
D	19	3,0
E	4	4,0

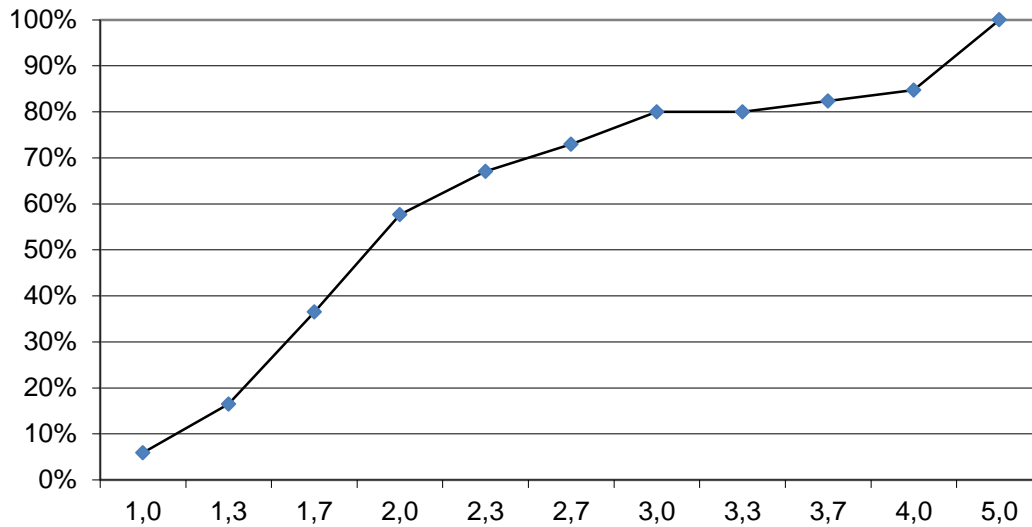
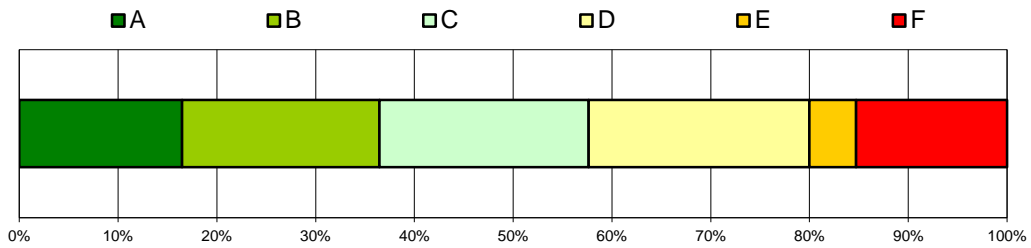



## Mikroökonomie I (Vorlesung & Übung)

Wintersemester 2014/15

Gesamtzahl Prüfungen: 896  
Bestandene Prüfungen: 714  
Bestehensquote: 79,7%

Grade	Anzahl	bis Note
A	108	1,3
B	158	2,0
C	262	3,0
D	123	3,7
E	63	4,0

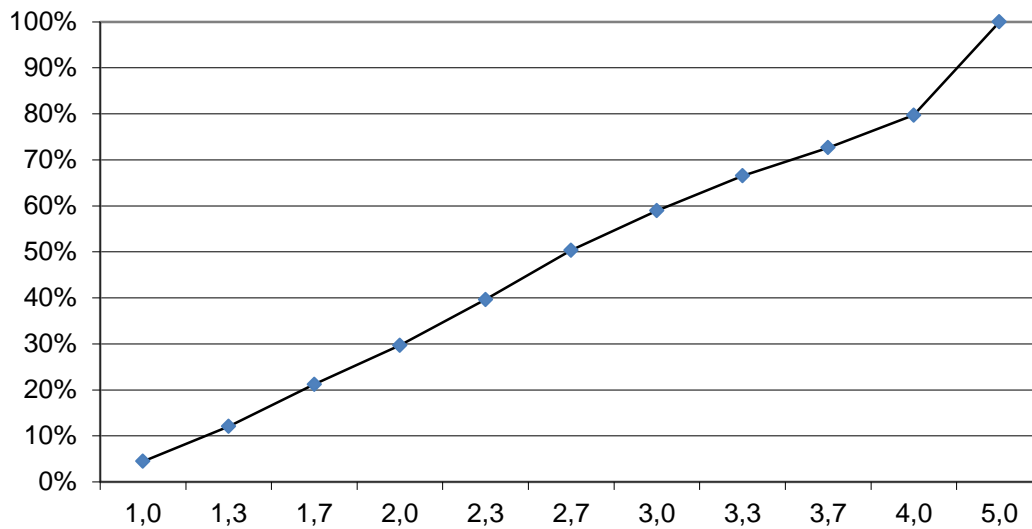
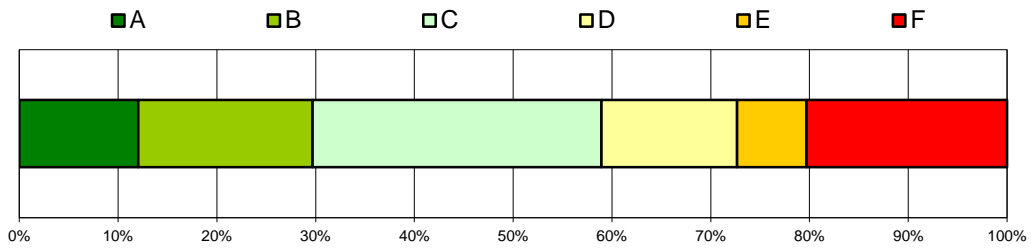



## Mikroökonomie II (Vorlesung & Übung)

Wintersemester 2014/15

Gesamtzahl Prüfungen: 93  
Bestandene Prüfungen: 67  
Bestehensquote: 72,0%

Grade	Anzahl	bis Note
A	14	1,3
B	14	2,0
C	22	3,0
D	17	4,0
E	0	-

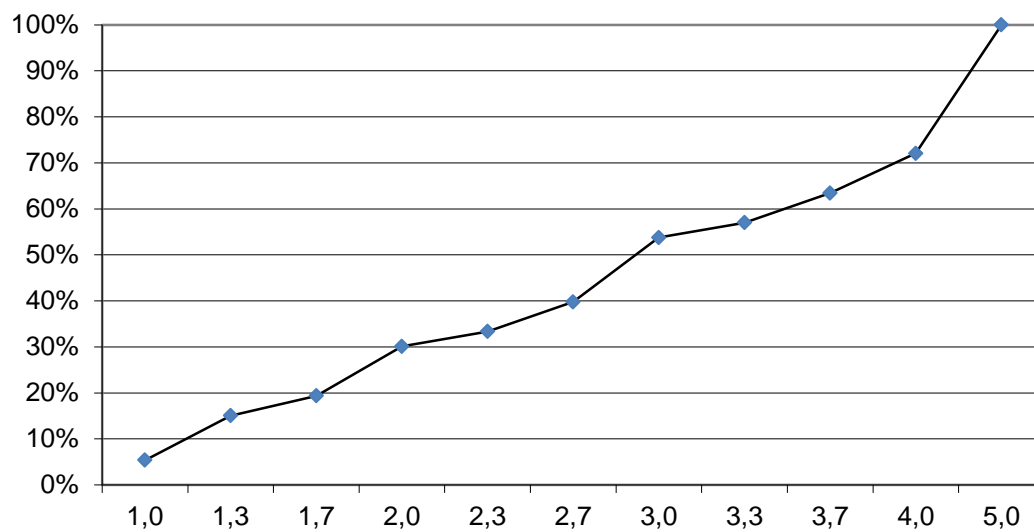
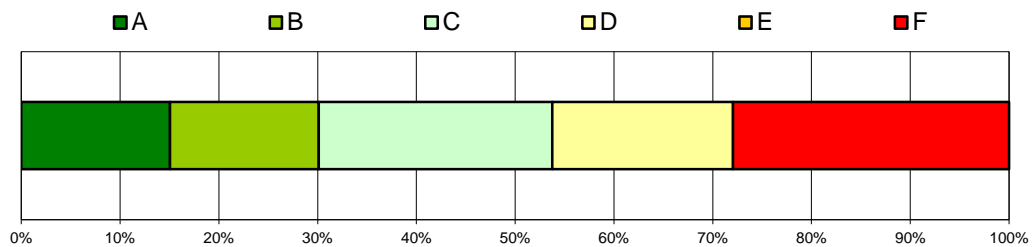

## Mitarbeiterorientierte Unternehmensführung 1 - Personalmanagement (Ringvorlesung) Wintersemester 2014/15

Gesamtzahl Prüfungen: 137  
Bestandene Prüfungen: 125  
Bestehensquote: 91,2%

Grade	Anzahl	bis Note
A	14	1,3
B	37	2,0
C	32	2,7
D	42	4,0
E	0	-

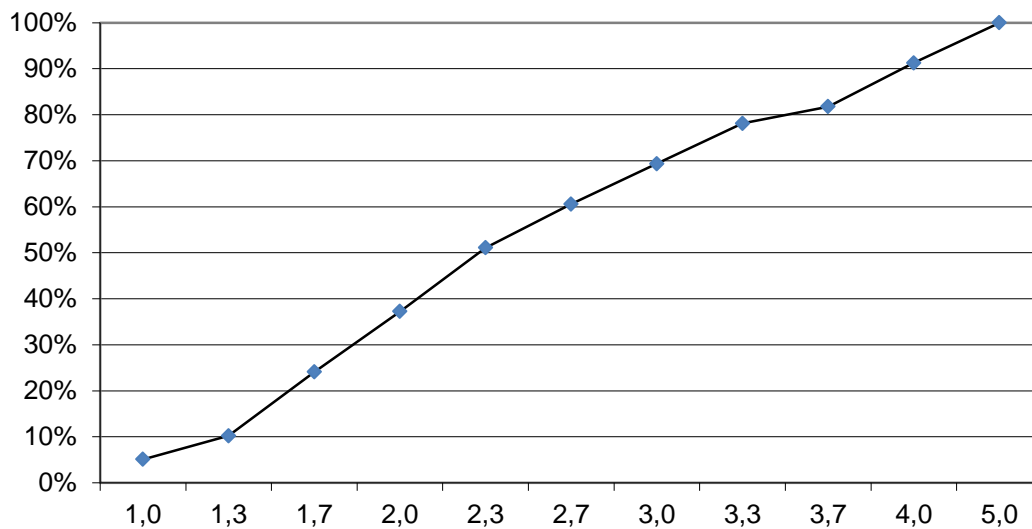
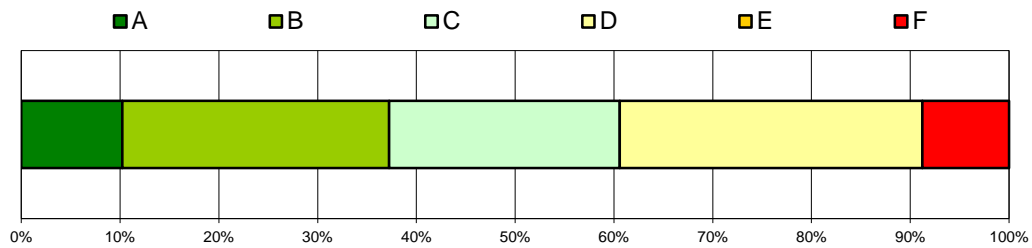

## New Products: From Ideas to Markets (Vorlesung & Übung)

Wintersemester 2014/15

Gesamtzahl Prüfungen: 67  
Bestandene Prüfungen: 67  
Bestehensquote: 100,0%

Grade	Anzahl	bis Note
A	13	1,3
B	12	1,7
C	24	2,3
D	11	2,7
E	7	3,7

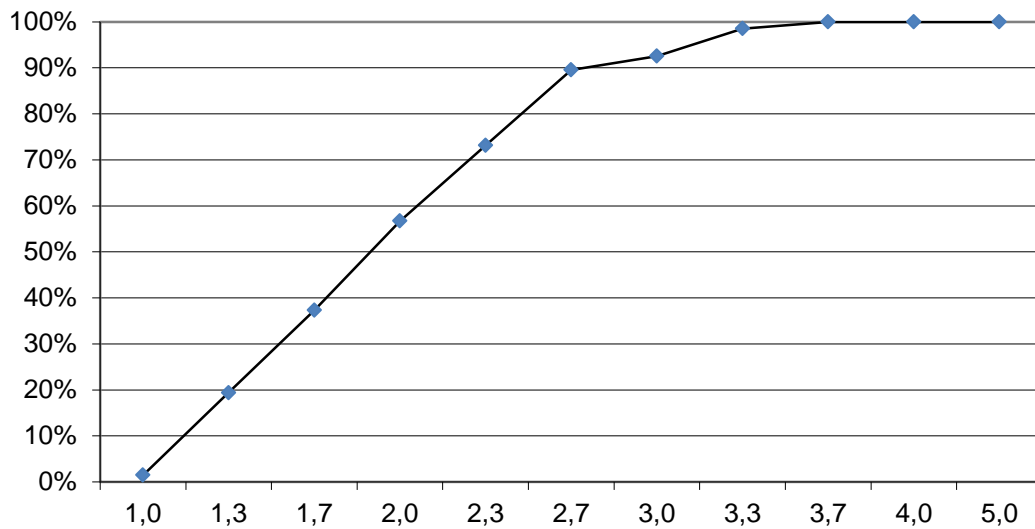
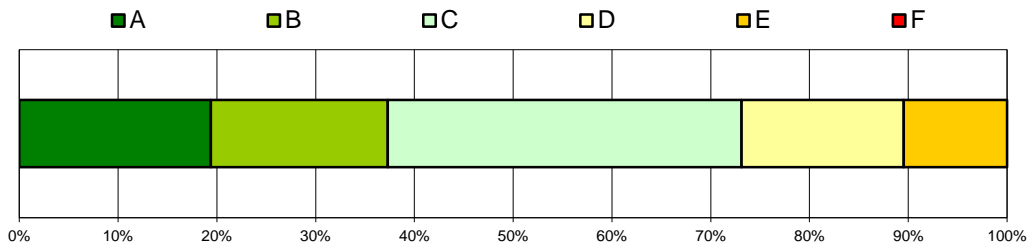



## Nutzen-Kosten-Analyse (Vorlesung)

Wintersemester 2014/15

Gesamtzahl Prüfungen: 81  
Bestandene Prüfungen: 71  
Bestehensquote: 87,7%

Grade	Anzahl	bis Note
A	35	1,0
B	0	-
C	16	1,7
D	14	3,0
E	6	3,7

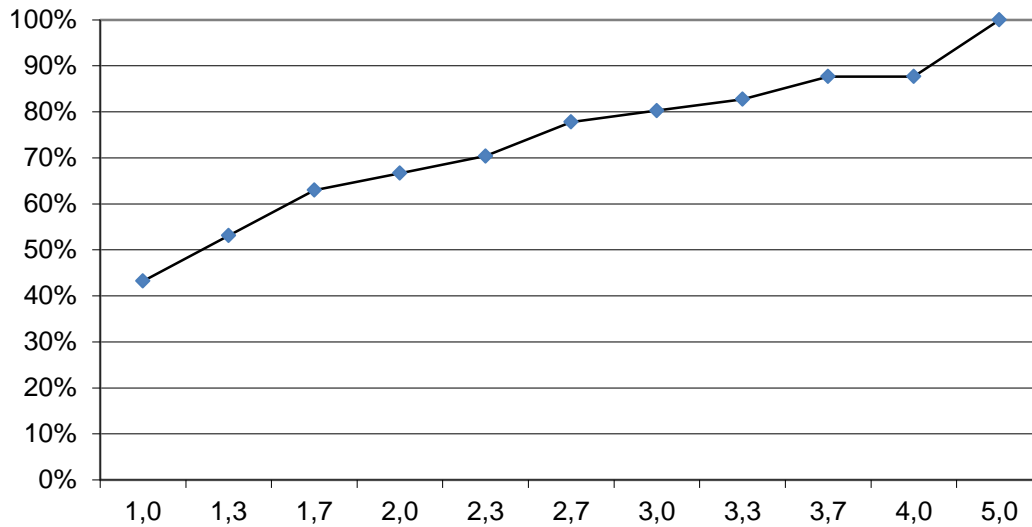
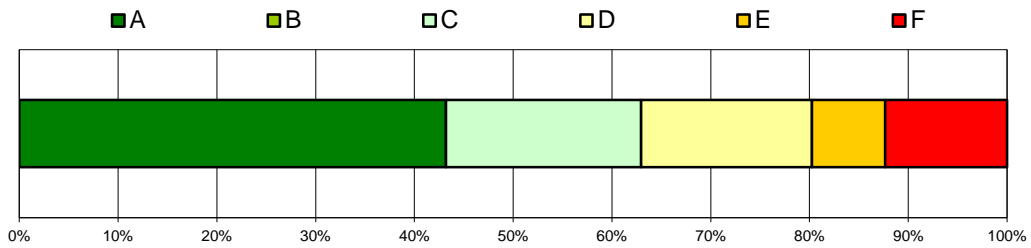



## People and Organization (Vorlesung)

Wintersemester 2014/15

Gesamtzahl Prüfungen: 315

Bestandene Prüfungen: 192

Bestehensquote: 61,0%

### Grade

A  
B  
C  
D  
E

### Anzahl

33  
50  
49  
46  
14

### bis Note

1,3  
2,0  
2,7  
3,7  
4,0

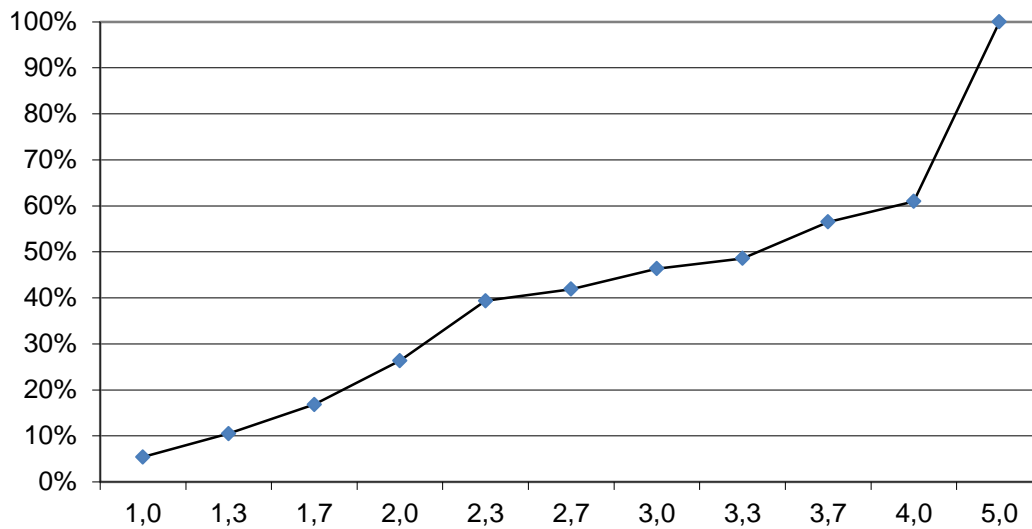
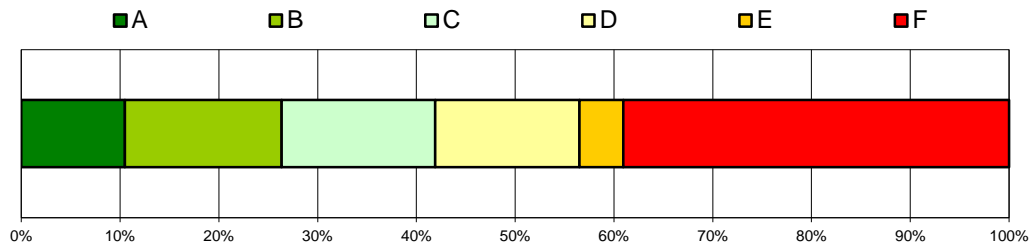

## Privatrecht (Übung)

Wintersemester 2014/15

Gesamtzahl Prüfungen: 32  
Bestandene Prüfungen: 32  
Bestehensquote: 100,0%

Grade	Anzahl	bis Note
A	3	1,0
B	11	2,3
C	8	3,0
D	7	3,7
E	3	4,0

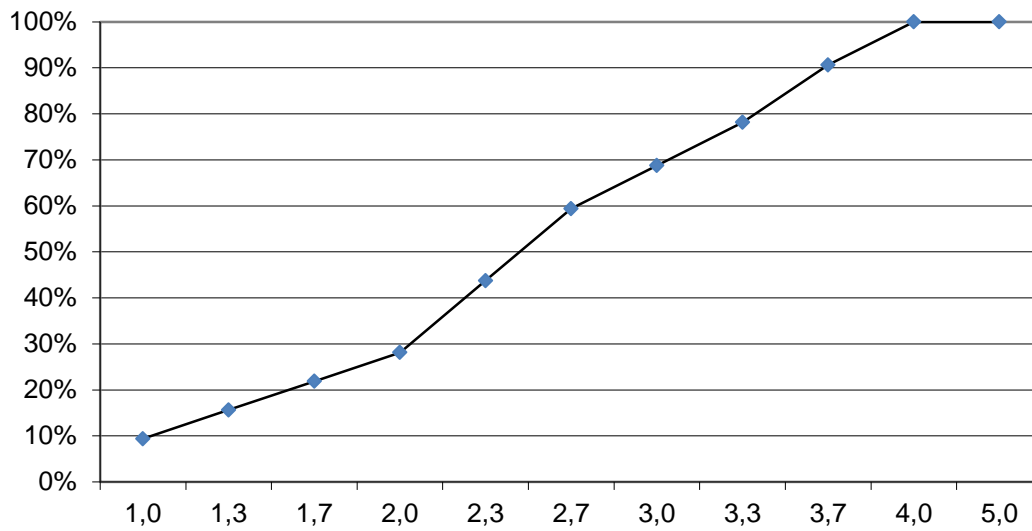
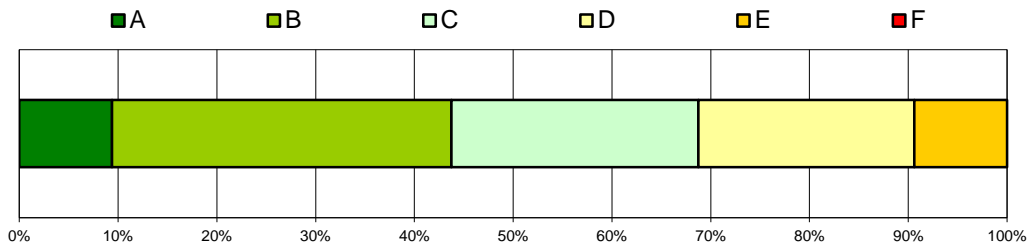





## Privatrecht sowie Grundlagen des Gesellschaftsrechts (Vorlesung) Wintersemester 2014/15

Gesamtzahl Prüfungen: 183  
Bestandene Prüfungen: 161  
Bestehensquote: 88,0%

Grade	Anzahl	bis Note
A	16	1,0
B	44	2,0
C	55	3,0
D	46	4,0
E	0	-

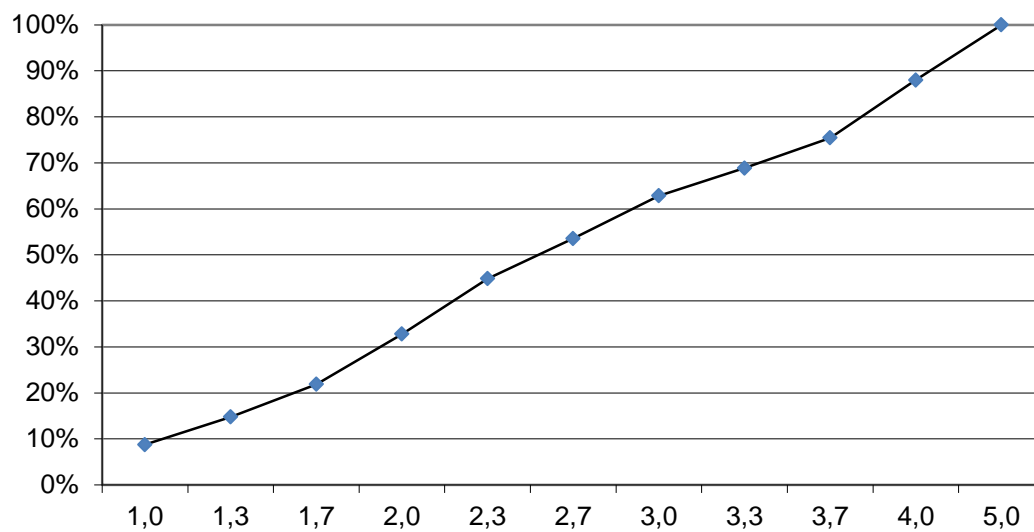
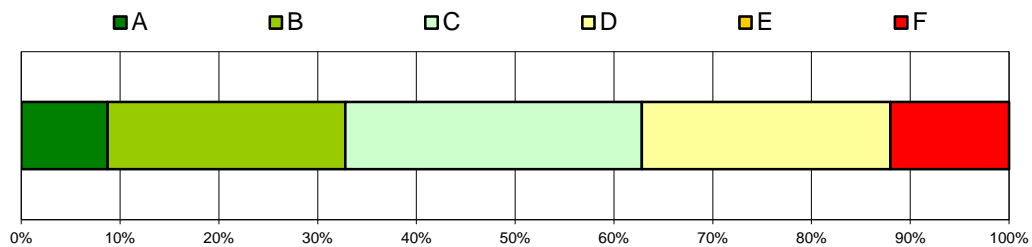

## Production and Organization (Vorlesung & Übung)

Wintersemester 2014/15

Gesamtzahl Prüfungen: 765  
Bestandene Prüfungen: 711  
Bestehensquote: 92,9%

Grade	Anzahl	bis Note
A	128	1,3
B	125	1,7
C	234	2,3
D	168	3,3
E	56	4,0

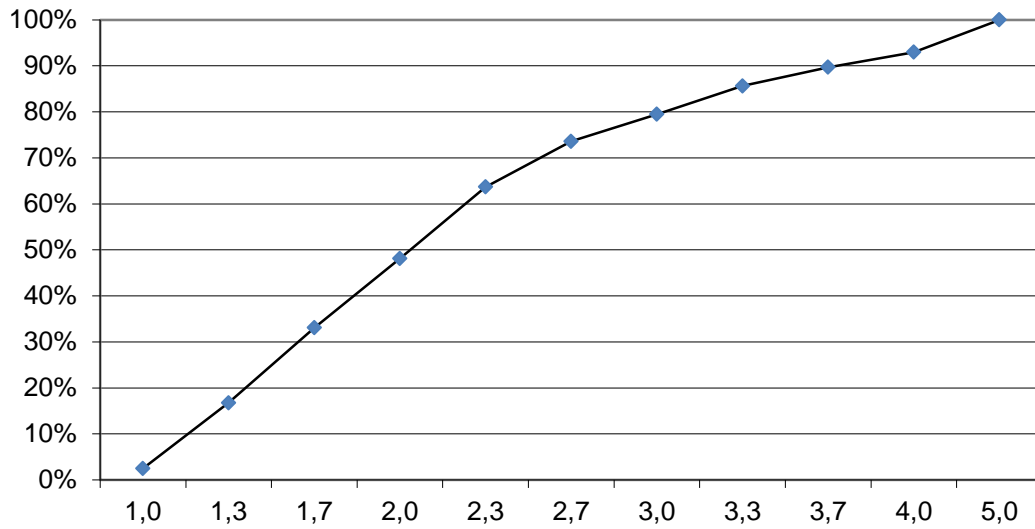
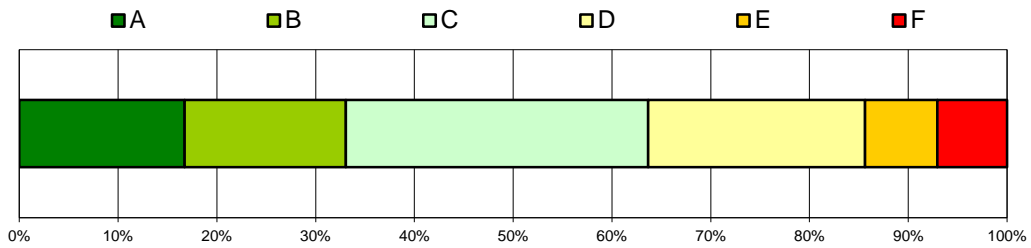



## Projektmanagement (Schwerpunktübung) Wintersemester 2014/15

Gesamtzahl Prüfungen: 187  
Bestandene Prüfungen: 173  
Bestehensquote: 92,5%

Grade	Anzahl	bis Note
A	17	1,3
B	45	2,0
C	54	2,7
D	47	3,7
E	10	4,0

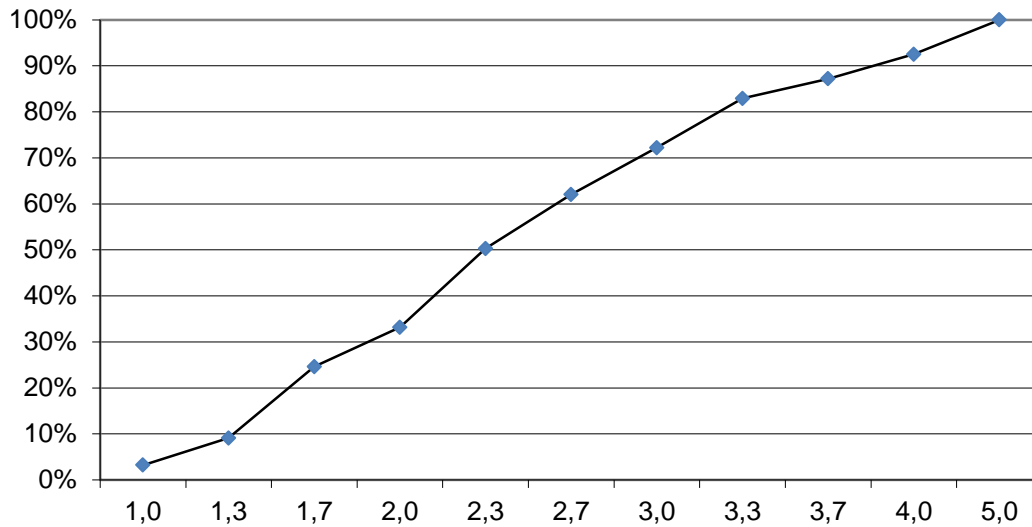
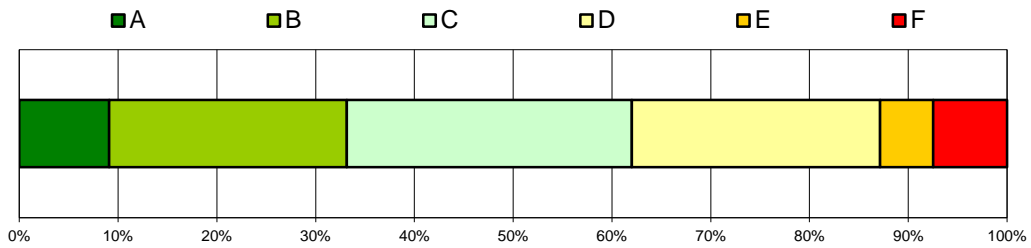



## Public Economics (Lecture & Tutorial)

Wintersemester 2014/15

Gesamtzahl Prüfungen: 70  
Bestandene Prüfungen: 60  
Bestehensquote: 85,7%

Grade	Anzahl	bis Note
A	8	1,3
B	14	2,0
C	21	2,7
D	15	3,3
E	2	3,7

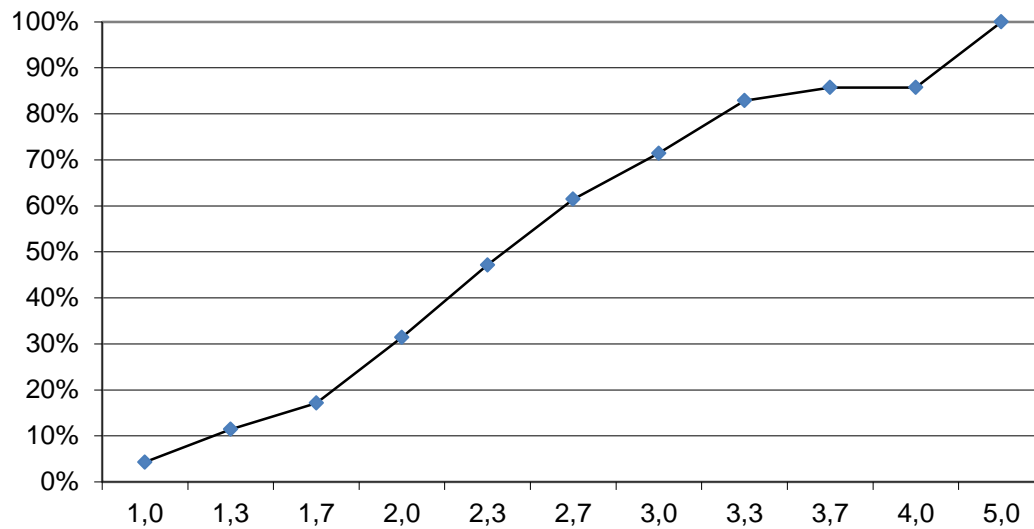
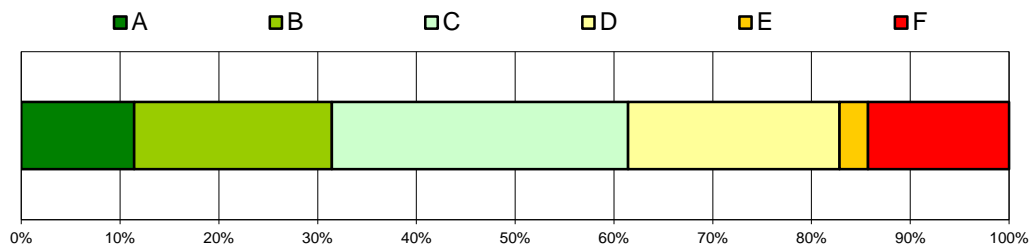



## Ressourcenallokation und Wirtschaftspolitik (Vorlesung & Übung)

Wintersemester 2014/15

Gesamtzahl Prüfungen: 331  
Bestandene Prüfungen: 240  
Bestehensquote: 72,5%

Grade	Anzahl	bis Note
A	30	1,3
B	72	2,3
C	74	3,3
D	64	4,0
E	0	-

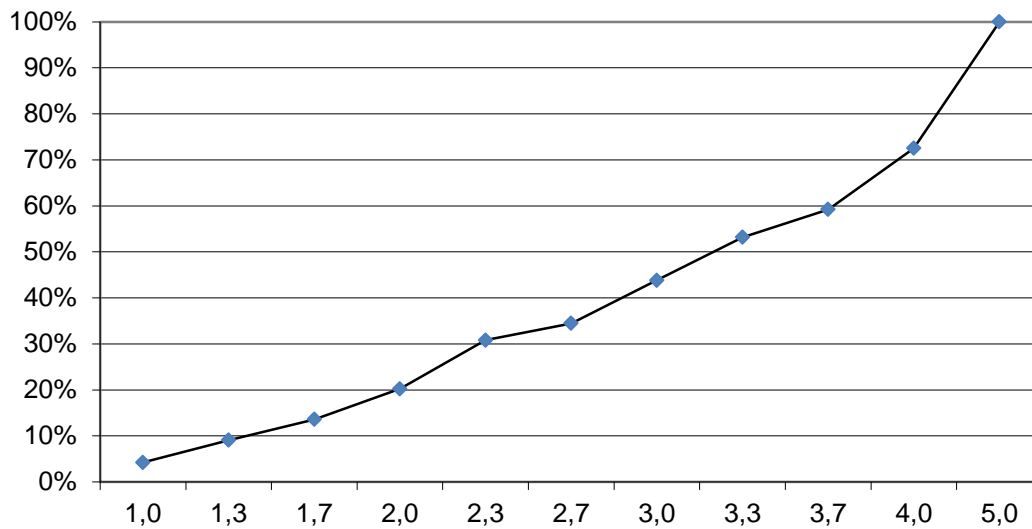
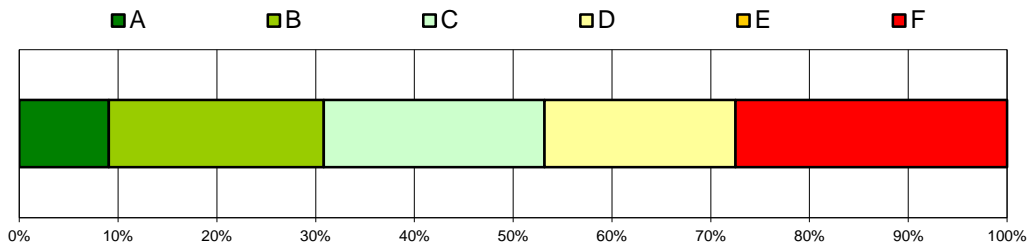

## Risiko und Versicherung (Vorlesung & Übung)

Wintersemester 2014/15

Gesamtzahl Prüfungen: 81  
Bestandene Prüfungen: 61  
Bestehensquote: 75,3%

Grade	Anzahl	bis Note
A	7	1,3
B	17	2,3
C	27	3,3
D	5	3,7
E	5	4,0

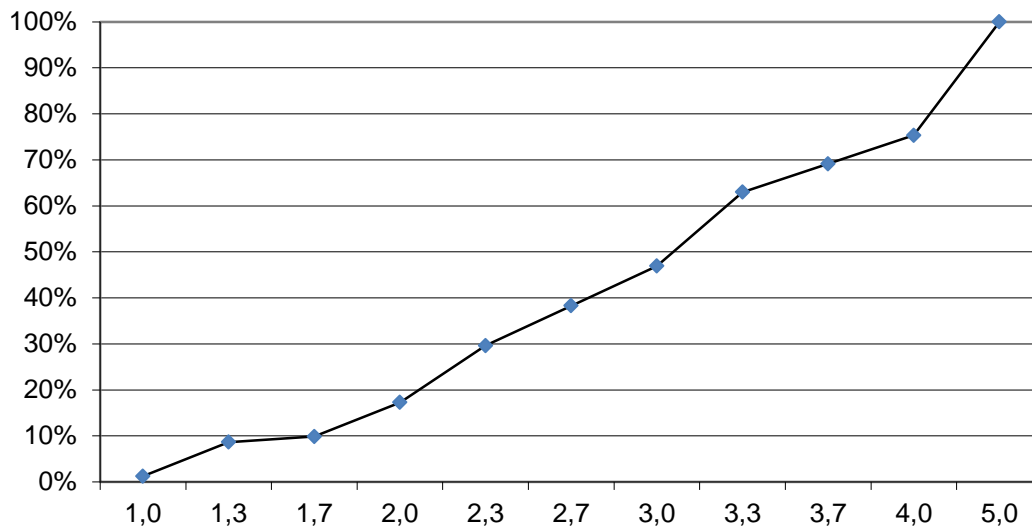
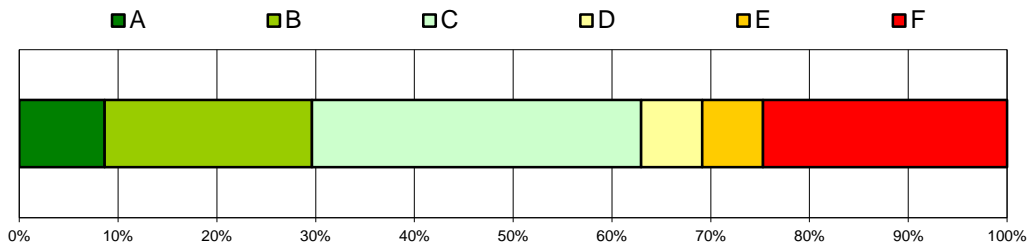

## Risk Management (Vorlesung)

Wintersemester 2014/15

Gesamtzahl Prüfungen: 345  
Bestandene Prüfungen: 239  
Bestehensquote: 69,3%

Grade	Anzahl	bis Note
A	38	1,3
B	49	2,0
C	71	2,7
D	61	3,7
E	20	4,0

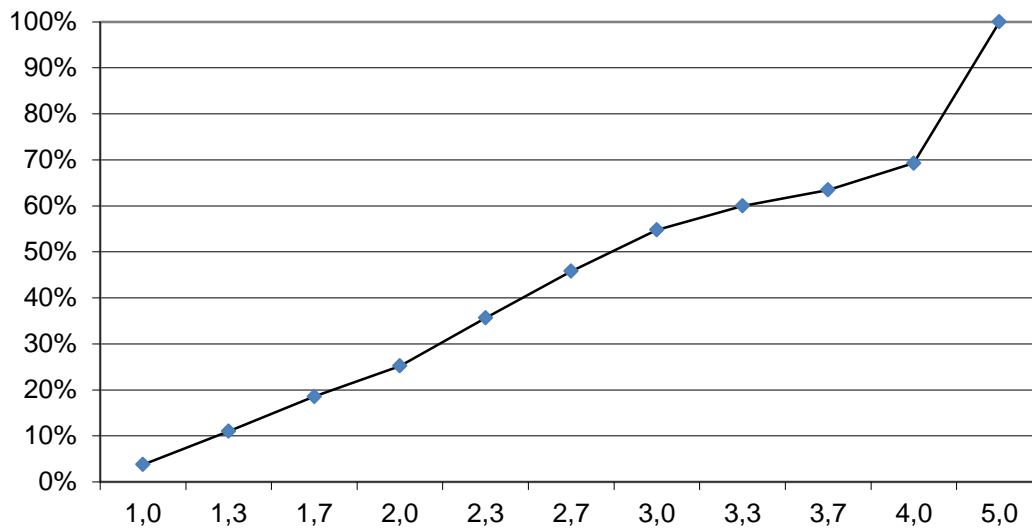
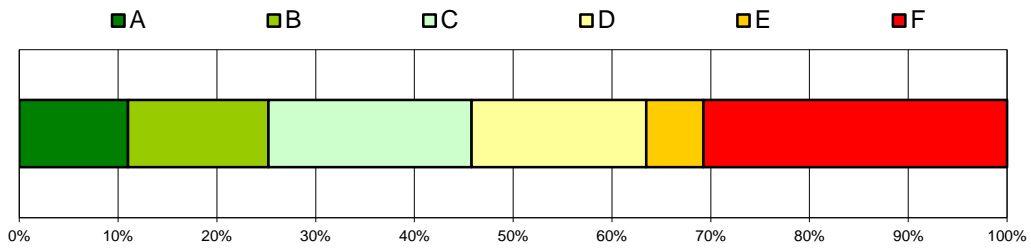

## Schlüsselqualifikationen Wintersemester 2014/15

Gesamtzahl Prüfungen: 571  
Bestandene Prüfungen: 569  
Bestehensquote: 99,6%

Grade	Anzahl	bis Note
A	102	1,0
B	143	1,3
C	148	1,7
D	146	2,3
E	30	3,7

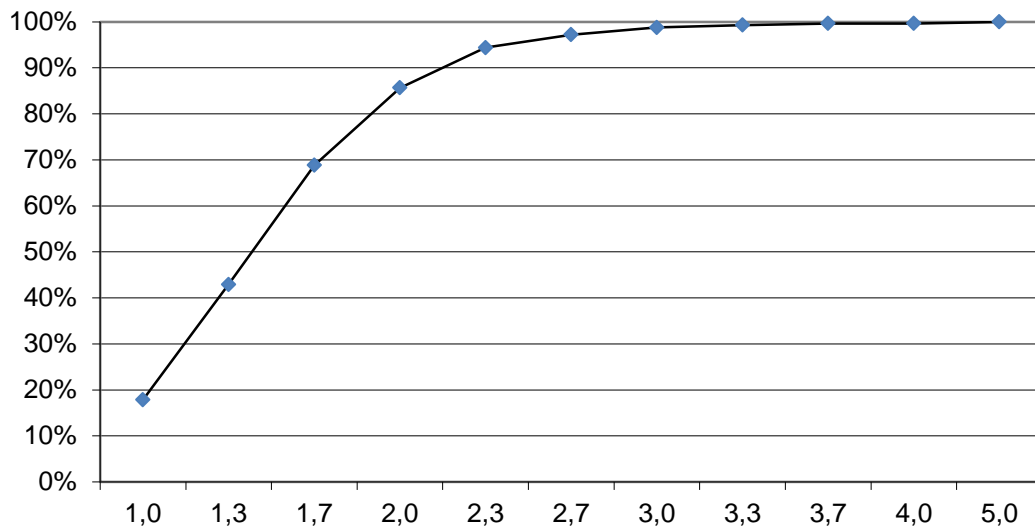
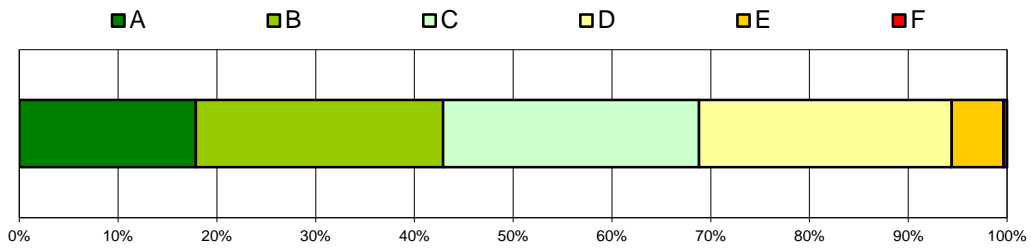





## Schlüsselqualifikationen I

Wintersemester 2014/15

Gesamtzahl Prüfungen: 49  
Bestandene Prüfungen: 49  
Bestehensquote: 100,0%

Grade	Anzahl	bis Note
A	5	1,0
B	17	1,3
C	11	1,7
D	12	2,3
E	4	3,3

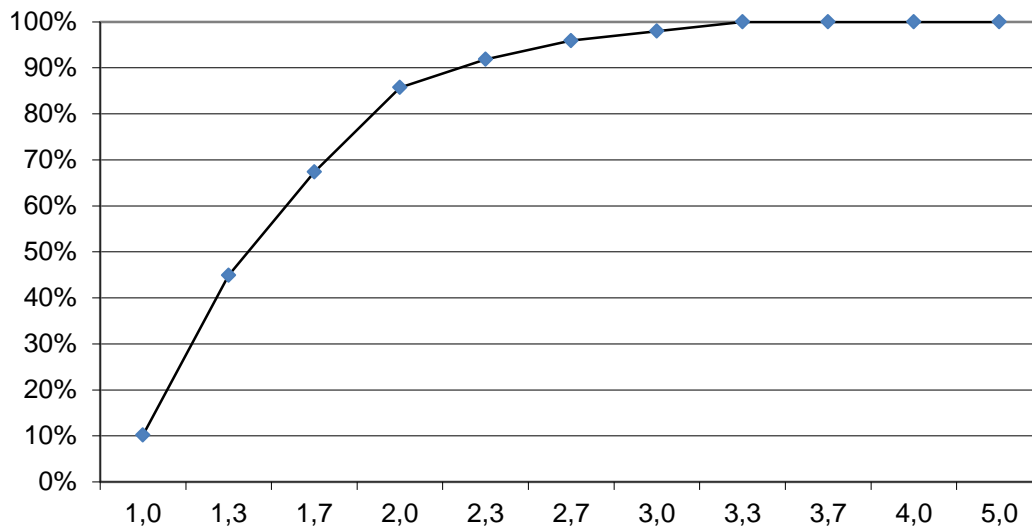
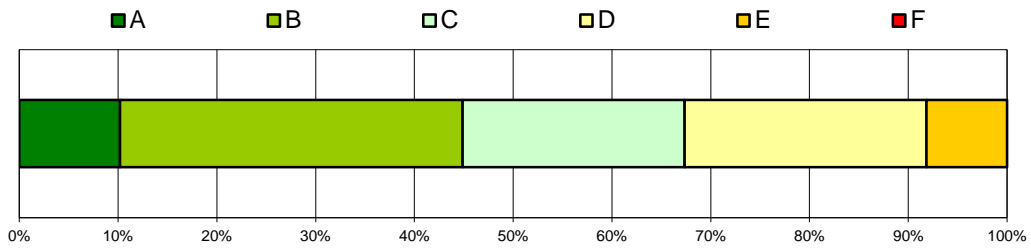

## Schlüsselqualifikationen II

Wintersemester 2014/15

Gesamtzahl Prüfungen: 93  
Bestandene Prüfungen: 93  
Bestehensquote: 100,0%

Grade	Anzahl	bis Note
A	22	1,3
B	25	1,7
C	15	2,0
D	26	2,7
E	5	3,3

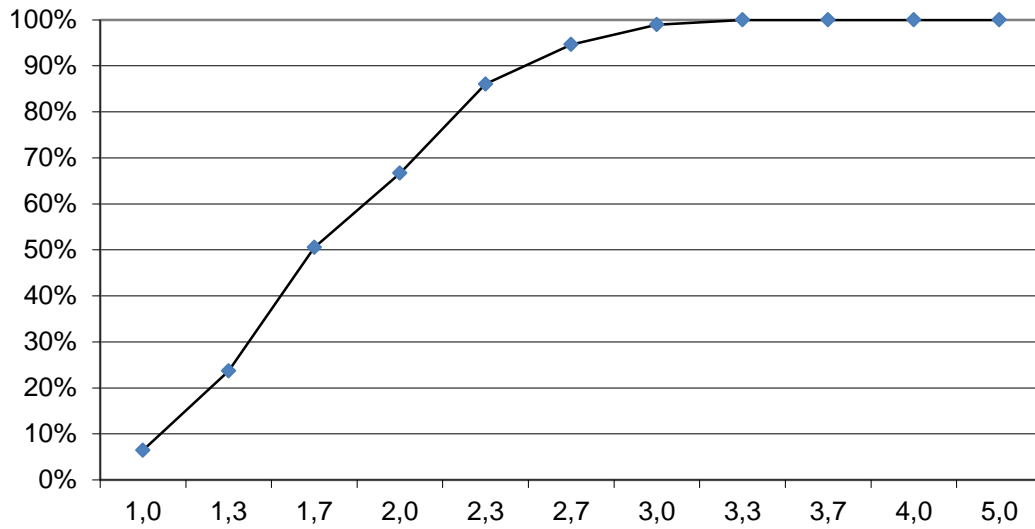
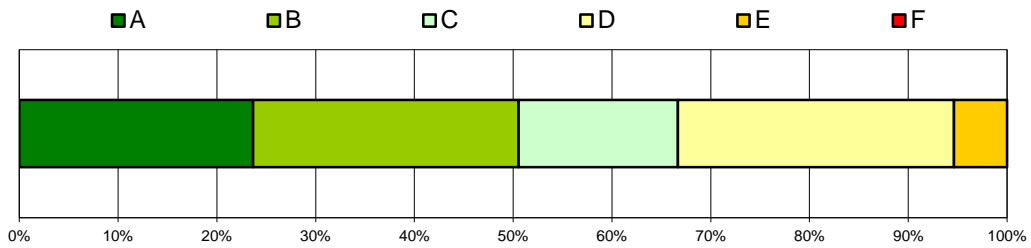



LUDWIG-  
MAXIMILIANS-  
UNIVERSITÄT  
MÜNCHEN

ISC  
INFORMATIONSD- UND SERVICECENTER  
WIRTSCHAFTSWISSENSCHAFTLICHE PRÜFUNGEN



## Spieltheorie (Vorlesung & Übung)

Wintersemester 2014/15

Gesamtzahl Prüfungen: 54  
Bestandene Prüfungen: 44  
Bestehensquote: 81,5%

Grade	Anzahl	bis Note
A	6	1,0
B	12	2,0
C	13	3,0
D	10	3,7
E	3	4,0

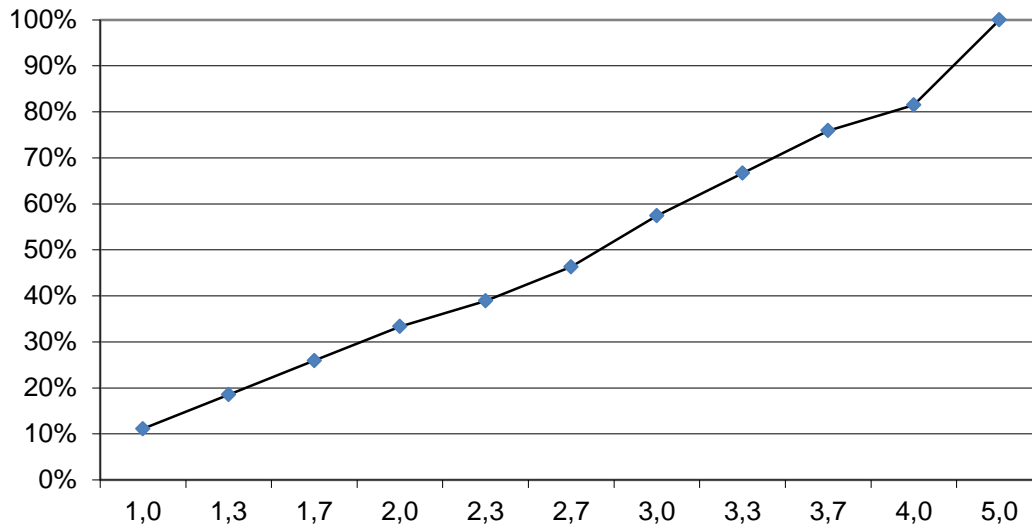
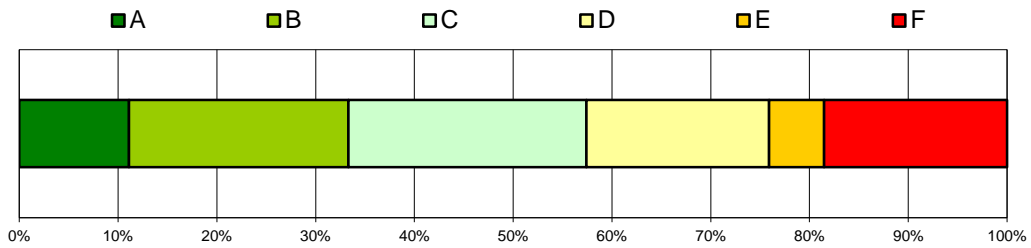



## Statistik I (Vorlesung & Übung)

Wintersemester 2014/15

Gesamtzahl Prüfungen: 946  
Bestandene Prüfungen: 748  
Bestehensquote: 79,1%

Grade	Anzahl	bis Note
A	99	1,3
B	165	2,0
C	268	3,0
D	157	3,7
E	59	4,0

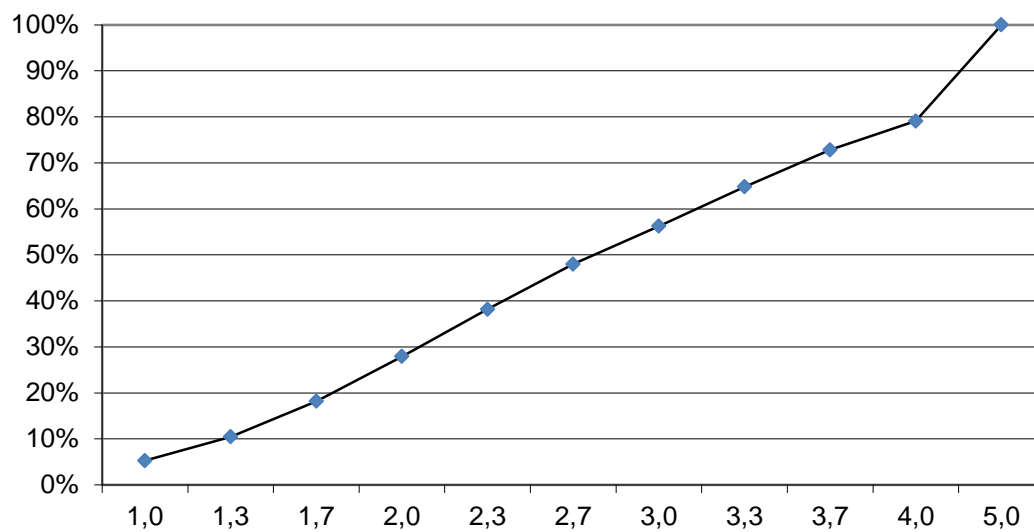
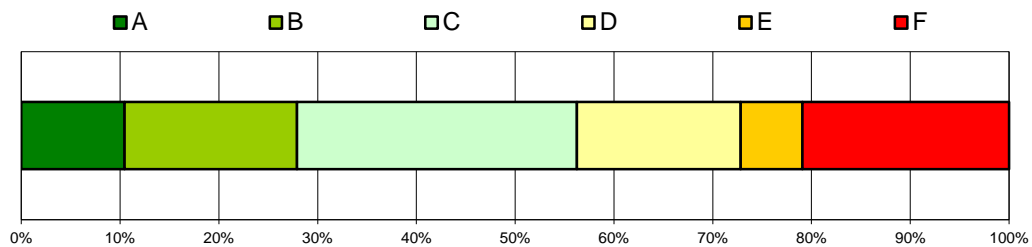



## Statistik II (Vorlesung & Übung)

Wintersemester 2014/15

Gesamtzahl Prüfungen: 291  
Bestandene Prüfungen: 258  
Bestehensquote: 88,7%

Grade	Anzahl	bis Note
A	33	1,3
B	60	2,0
C	90	3,0
D	53	3,7
E	22	4,0

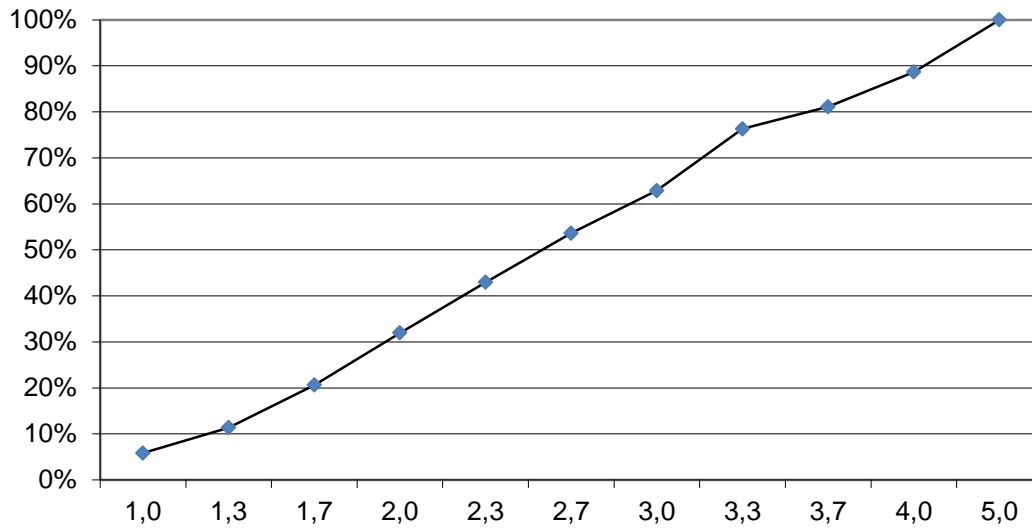
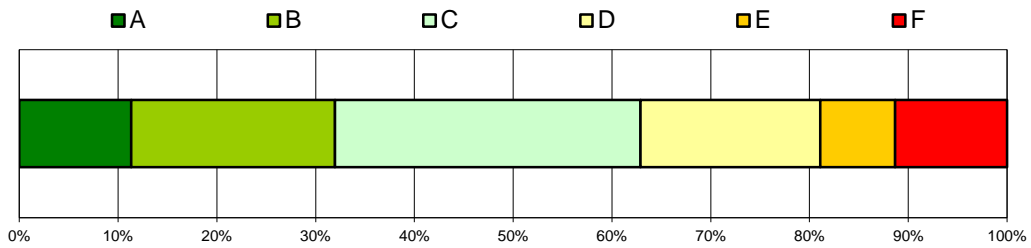



## Steuerliche Gewinnermittlung und Bewertung (Vorlesung & Übung)

Wintersemester 2014/15

Gesamtzahl Prüfungen: 61  
Bestandene Prüfungen: 53  
Bestehensquote: 86,9%

Grade	Anzahl	bis Note
A	9	1,3
B	20	2,0
C	9	2,3
D	12	3,3
E	3	4,0

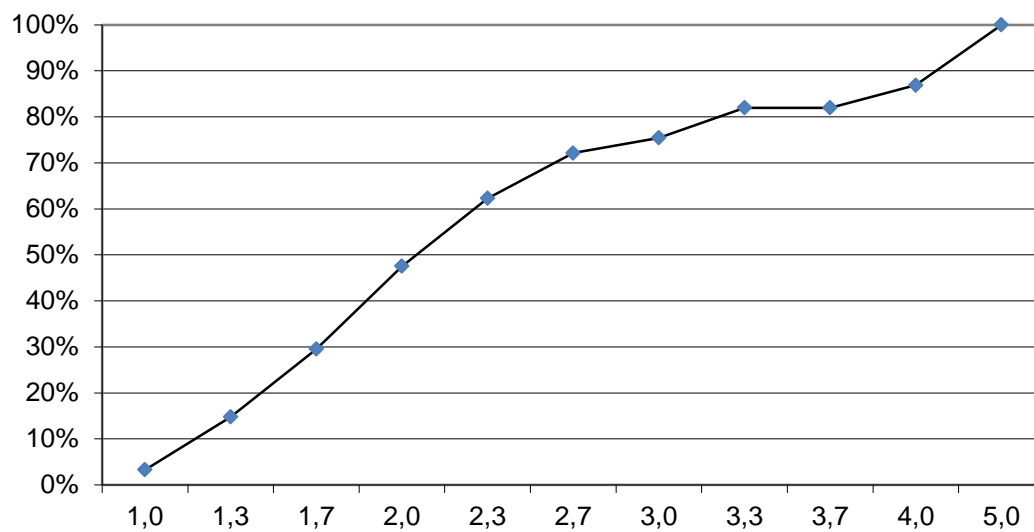
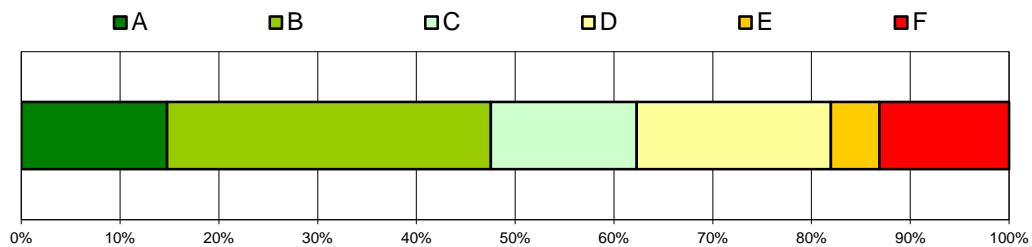



## Strategic Human Resource Management (Vorlesung & Übung)

Wintersemester 2014/15

Gesamtzahl Prüfungen: 31  
Bestandene Prüfungen: 31  
Bestehensquote: 100,0%

Grade	Anzahl	bis Note
A	5	1,4
B	7	1,5
C	10	1,8
D	8	2,0
E	1	2,2

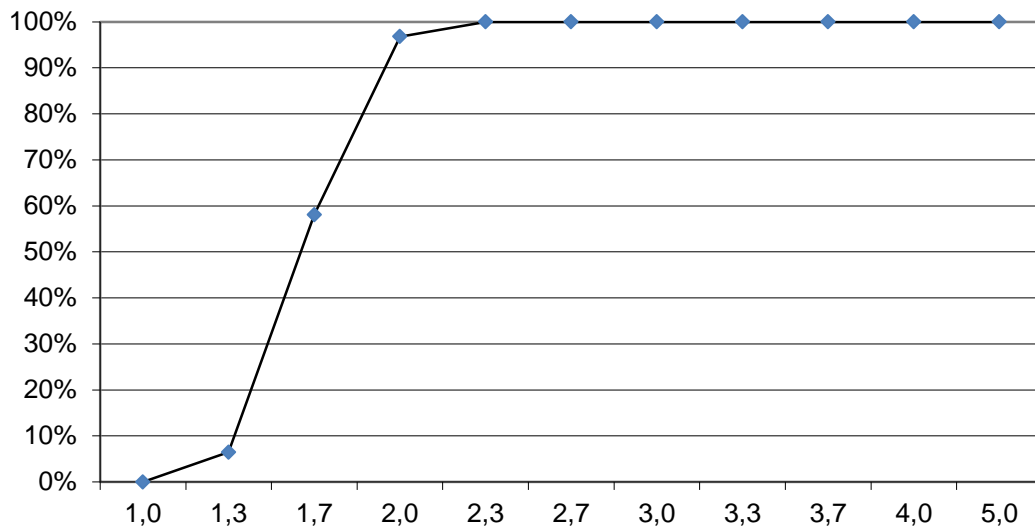
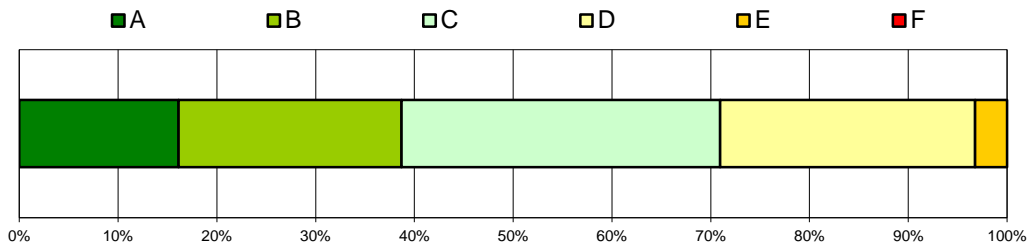



## Strategie und Führung (Vorlesung)

Wintersemester 2014/15

Gesamtzahl Prüfungen: 33  
Bestandene Prüfungen: 32  
Bestehensquote: 97,0%

Grade	Anzahl	bis Note
A	4	1,0
B	13	1,7
C	7	2,0
D	7	2,7
E	1	3,3

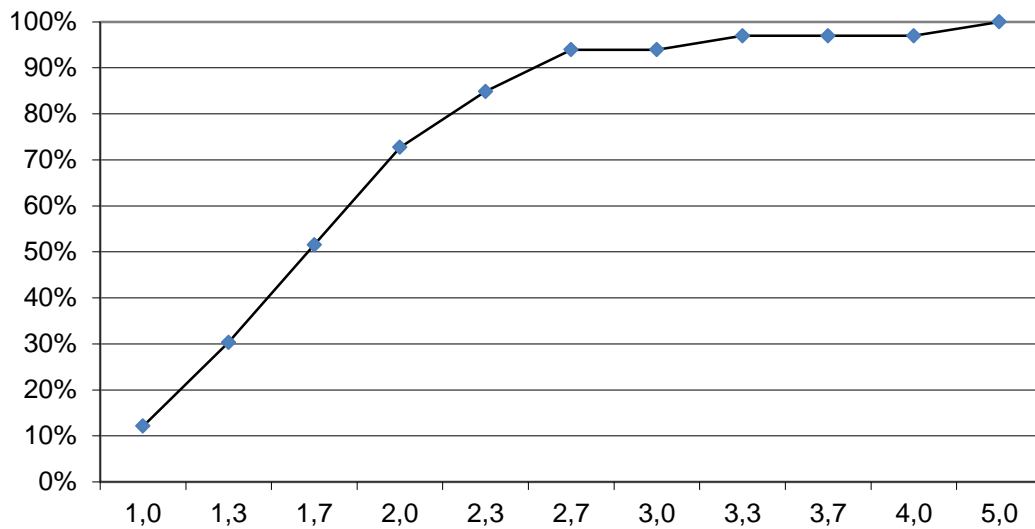
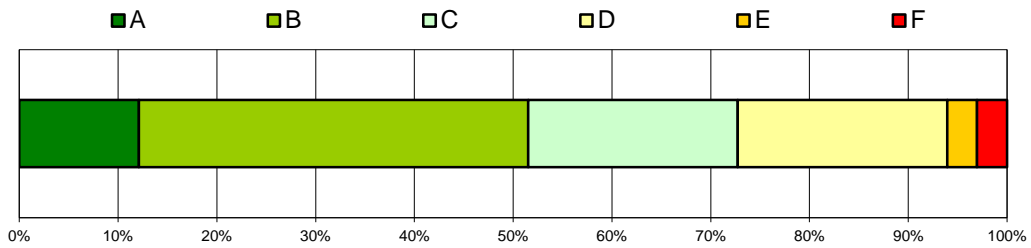





## Technik des betrieblichen Rechnungswesens - Buchhaltung (Vorlesung)

Wintersemester 2014/15

Gesamtzahl Prüfungen: 776  
Bestandene Prüfungen: 540  
Bestehensquote: 69,6%

Grade	Anzahl	bis Note
A	89	1,3
B	149	2,3
C	165	3,3
D	137	4,0
E	0	-

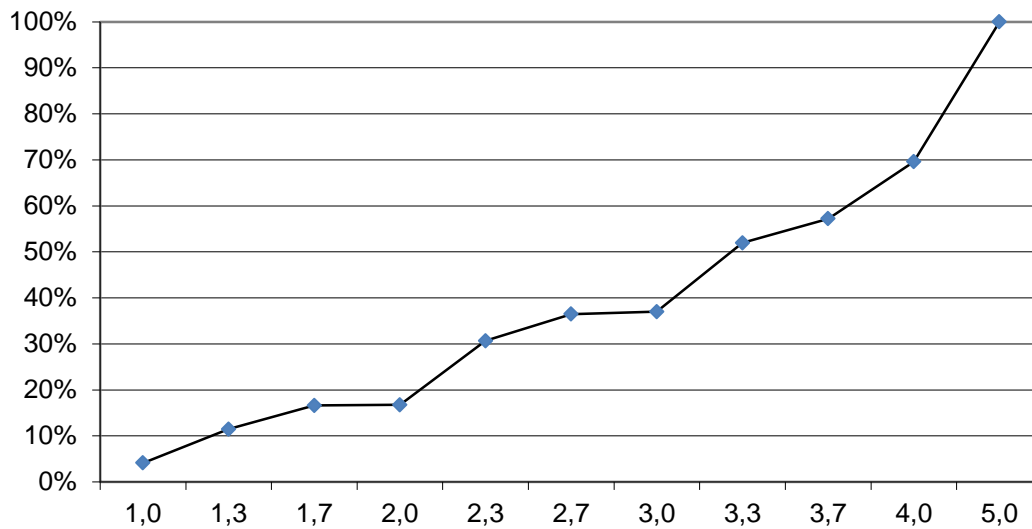
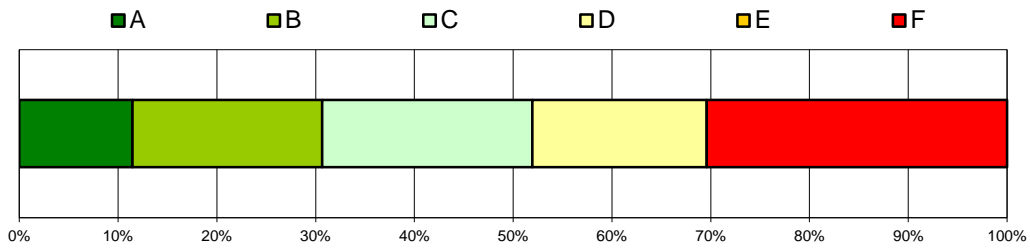



## Topics in Economics I (Vorlesung)

Wintersemester 2014/15

Gesamtzahl Prüfungen: 123

Bestandene Prüfungen: 82

Bestehensquote: 66,7%

### Grade

A  
B  
C  
D  
E

### Anzahl

9  
28  
27  
10  
8

### bis Note

1,0  
2,0  
3,0  
3,3  
4,0

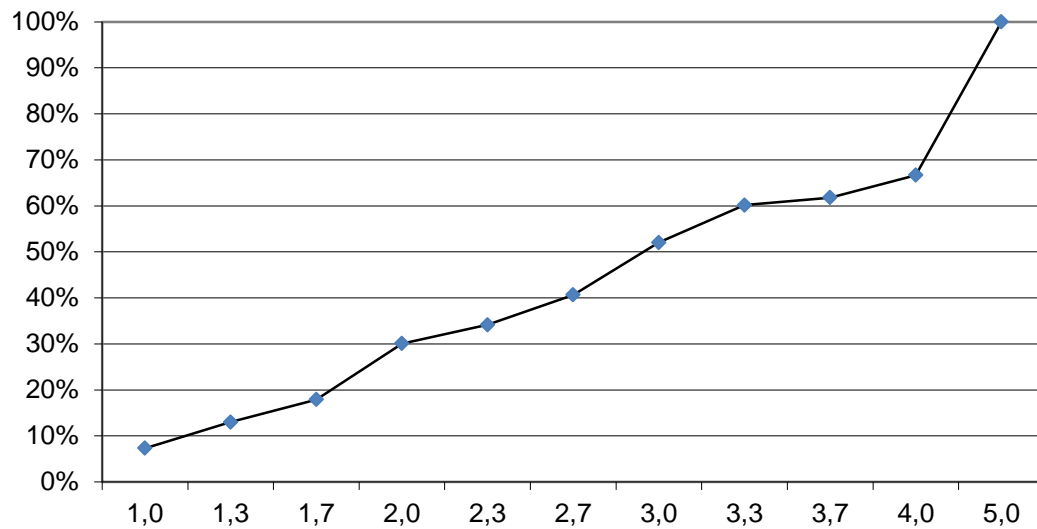
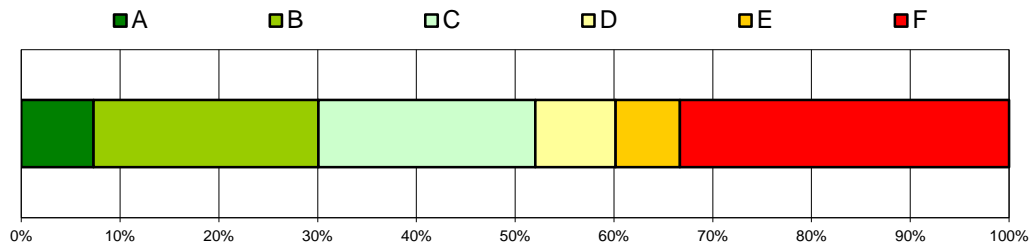



## Unternehmensethik (Vorlesung)

Wintersemester 2014/15

Gesamtzahl Prüfungen: 238  
Bestandene Prüfungen: 225  
Bestehensquote: 94,5%

Grade	Anzahl	bis Note
A	63	1,0
B	36	1,3
C	55	2,0
D	53	3,3
E	18	4,0

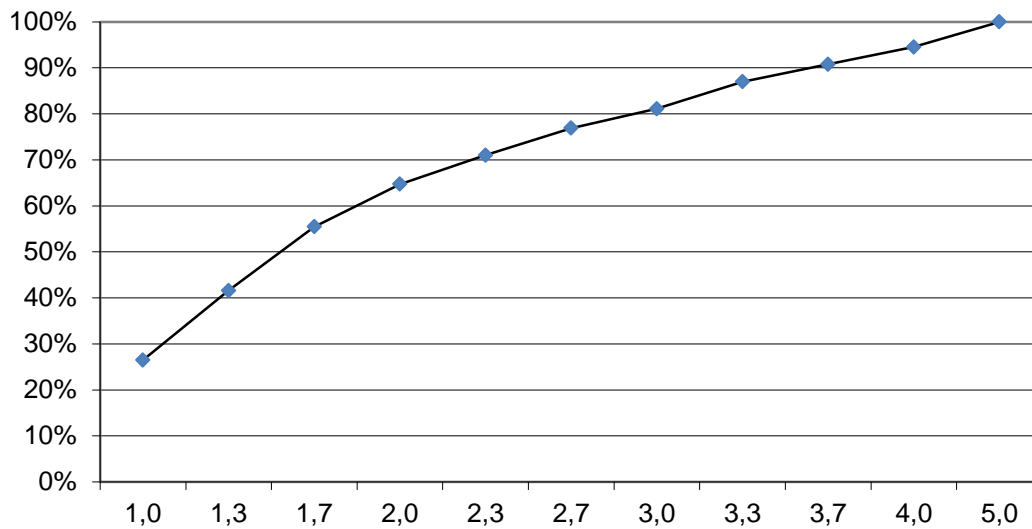
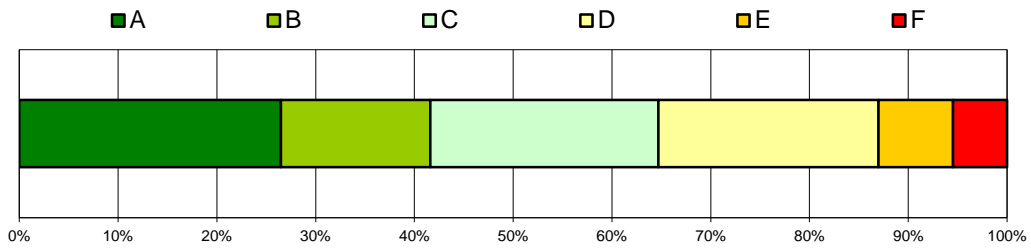

## Unternehmensführung und Marketing (Vorlesung & Übung)

Wintersemester 2014/15

Gesamtzahl Prüfungen: 126  
Bestandene Prüfungen: 101  
Bestehensquote: 80,2%

Grade	Anzahl	bis Note
A	12	2,0
B	28	2,7
C	33	3,3
D	28	4,0
E	0	-

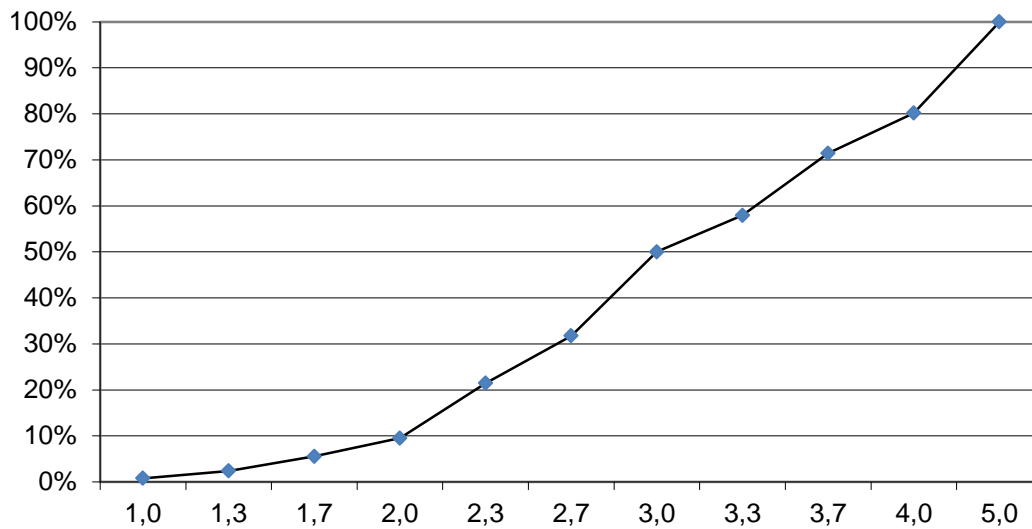
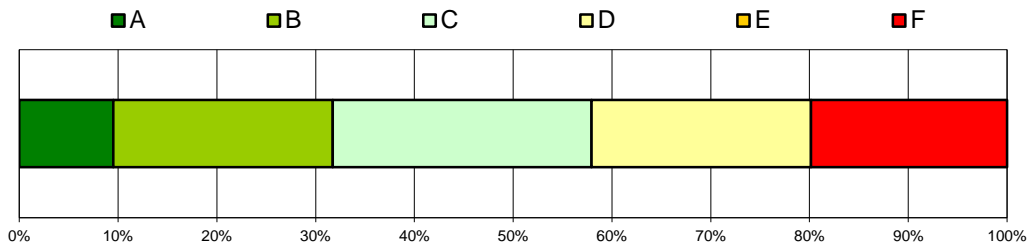



## Unternehmensrechnung (Vorlesung)

Wintersemester 2014/15

Gesamtzahl Prüfungen: 277  
Bestandene Prüfungen: 166  
Bestehensquote: 59,9%

Grade	Anzahl	bis Note
A	19	1,3
B	43	2,0
C	61	2,7
D	30	3,7
E	13	4,0

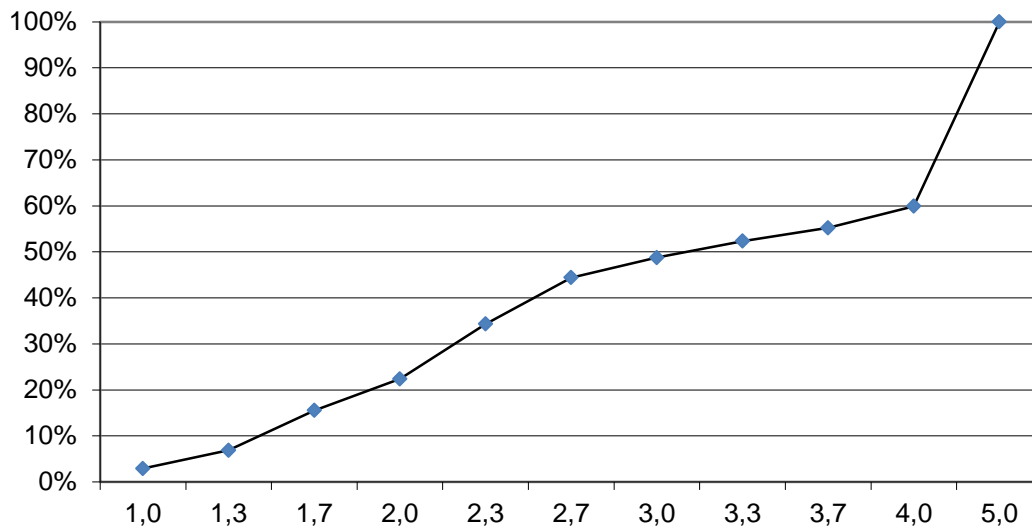
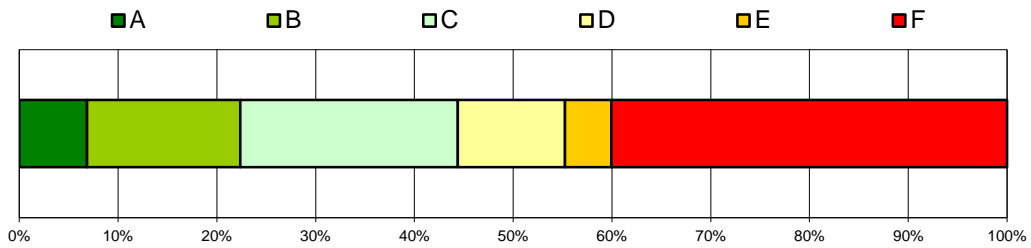

## Unternehmensrechnung und Finanzierung für Nebenfachstudierende (Vorlesung)

Wintersemester 2014/15

Gesamtzahl Prüfungen: 140

Bestandene Prüfungen: 113

Bestehensquote: 80,7%

### Grade

Grade	Anzahl	bis Note
A	11	1,0
B	36	2,0
C	29	3,0
D	37	4,0
E	0	-

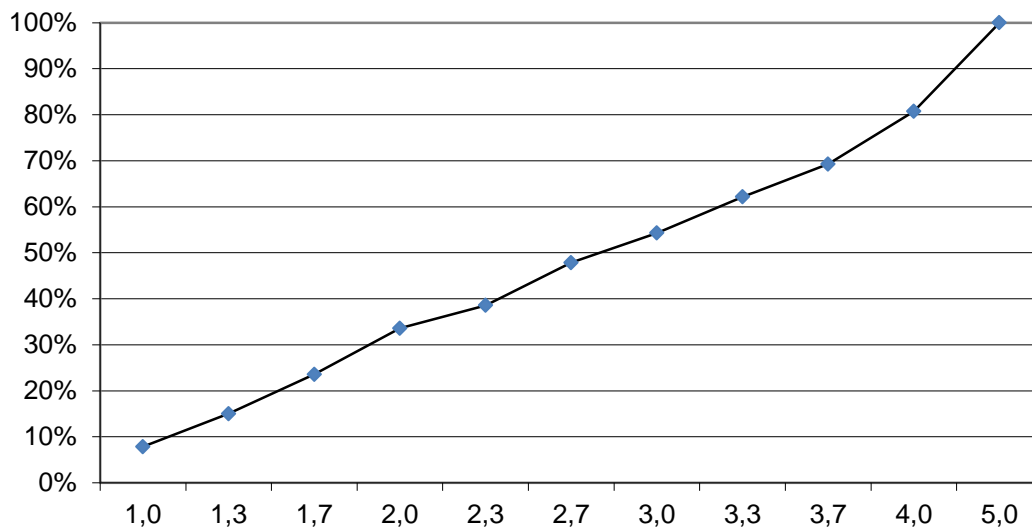
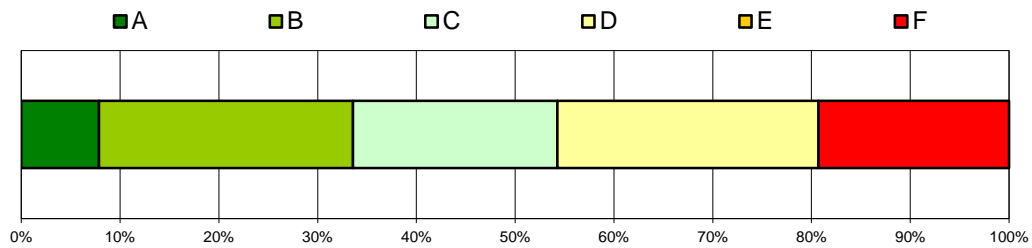



## Unternehmenssteuerung durch den Finanzvorstand (Vorlesung) Wintersemester 2014/15

Gesamtzahl Prüfungen: 43  
Bestandene Prüfungen: 38  
Bestehensquote: 88,4%

Grade	Anzahl	bis Note
A	9	1,3
B	11	1,7
C	11	2,3
D	7	3,0
E	0	-

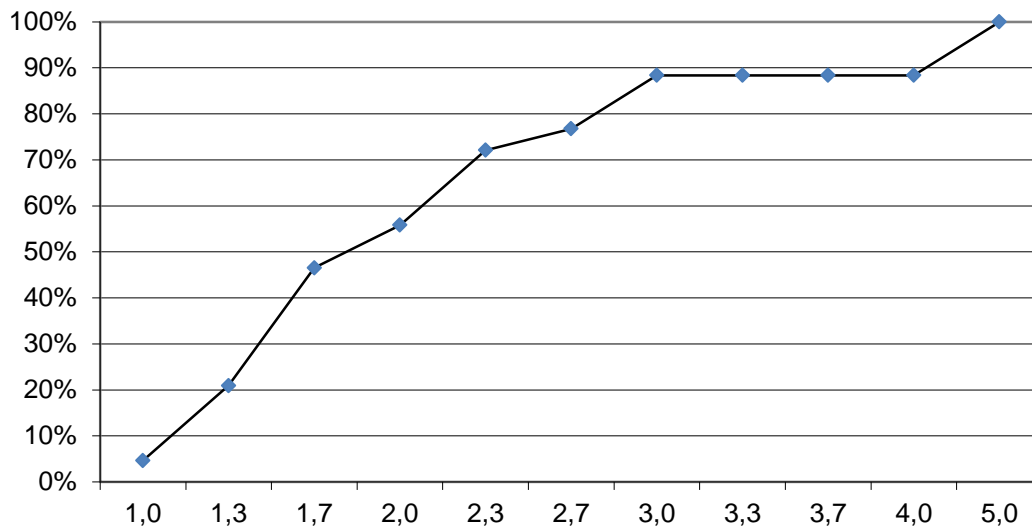
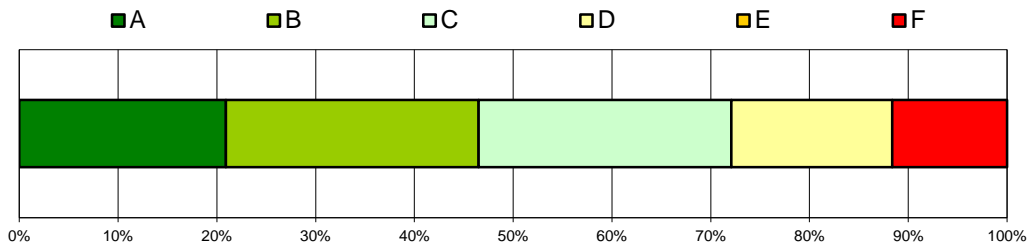



## Vertiefung Arbeits- und Organisationspsychologie (Vorlesung) Wintersemester 2014/15

Gesamtzahl Prüfungen: 89  
Bestandene Prüfungen: 78  
Bestehensquote: 87,6%

Grade	Anzahl	bis Note
A	10	1,0
B	18	1,7
C	24	2,7
D	19	3,7
E	7	4,0

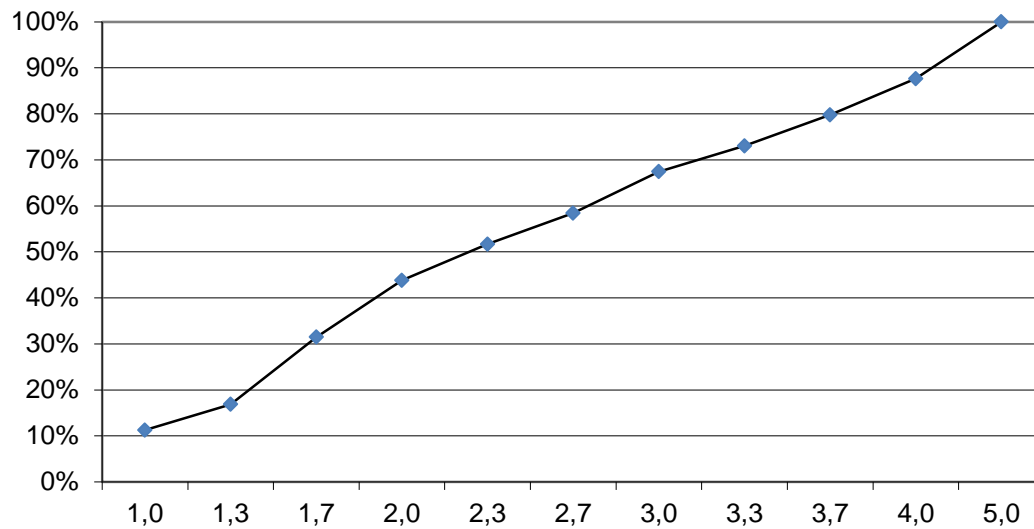
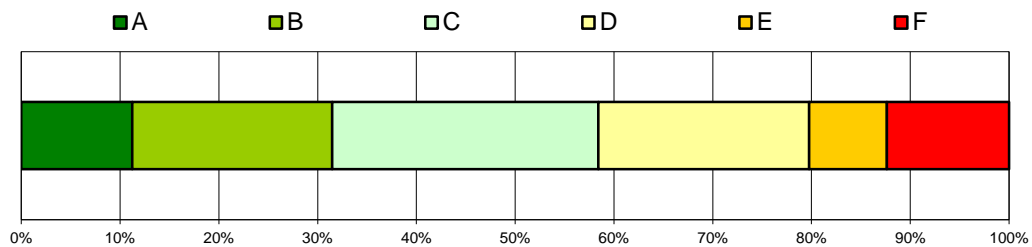



## Vertiefung Markt- und Konsumentenpsychologie (Vorlesung)

Wintersemester 2014/15

Gesamtzahl Prüfungen: 53  
Bestandene Prüfungen: 52  
Bestehensquote: 98,1%

Grade	Anzahl	bis Note
A	14	1,0
B	9	1,3
C	12	2,0
D	13	3,0
E	4	4,0

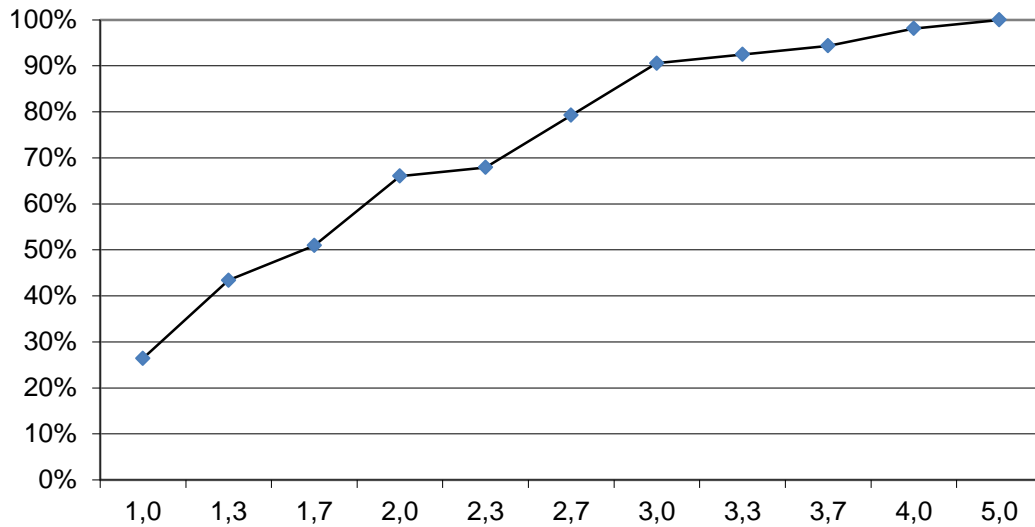
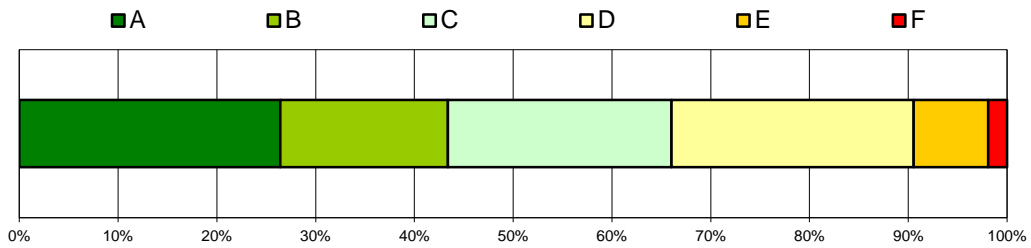



## Wettbewerbs- und Regulierungspolitik (Vorlesung & Übung)

Wintersemester 2014/15

Gesamtzahl Prüfungen: 62  
Bestandene Prüfungen: 54  
Bestehensquote: 87,1%

Grade	Anzahl	bis Note
A	5	1,0
B	15	2,0
C	15	2,7
D	18	3,7
E	1	4,0

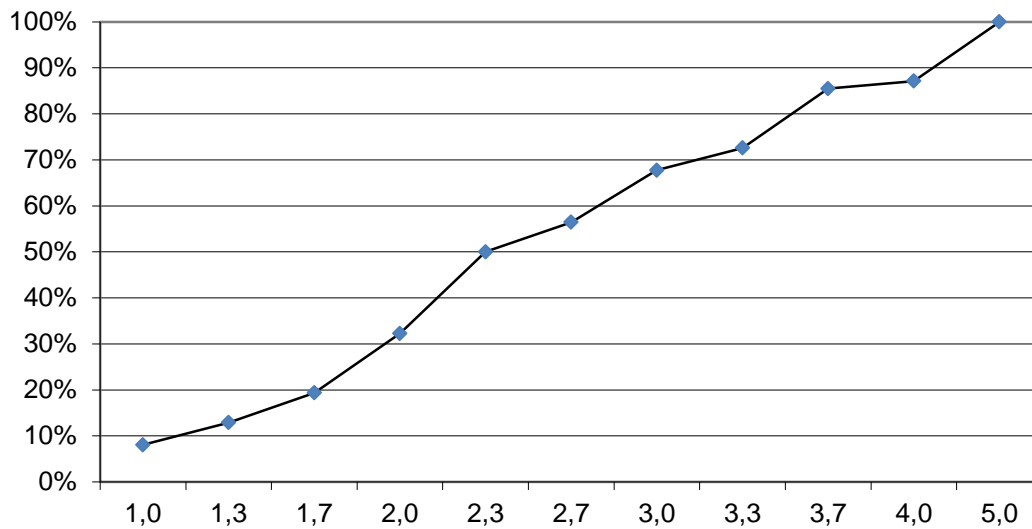
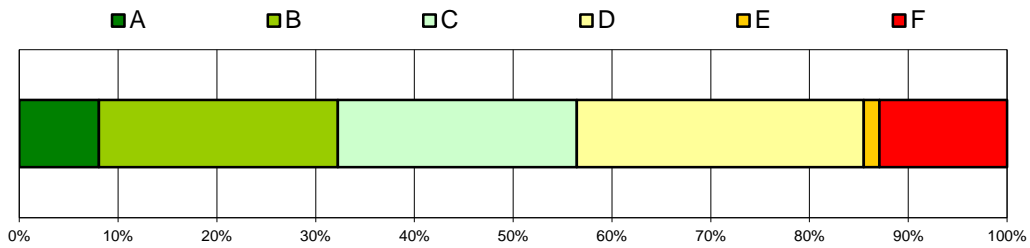



## Wirtschaftsinformatik (Vorlesung & Übung)

Wintersemester 2014/15

Gesamtzahl Prüfungen: 115  
Bestandene Prüfungen: 75  
Bestehensquote: 65,2%

Grade	Anzahl	bis Note
A	10	1,7
B	18	2,7
C	26	3,3
D	21	4,0
E	0	-

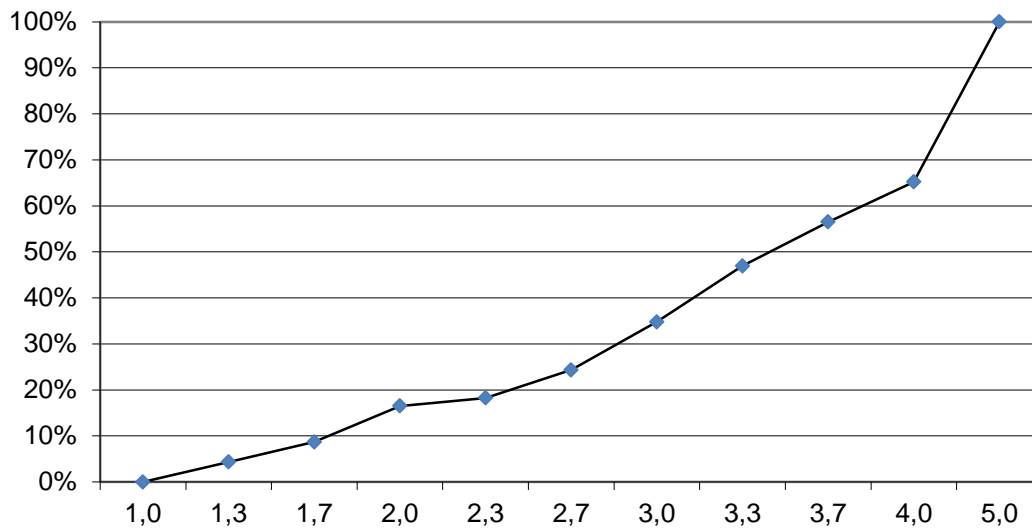
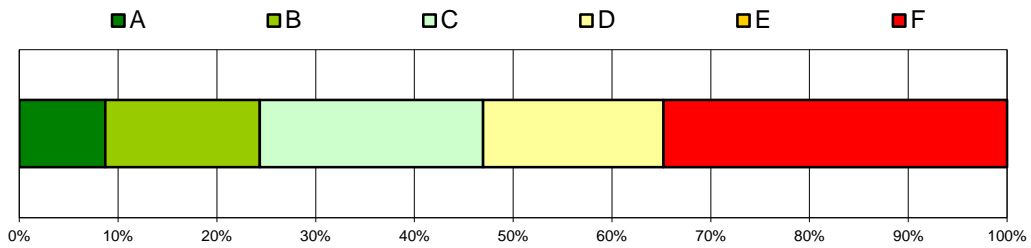

## Öffentliches Recht und Strafrecht (Vorlesung)

Wintersemester 2014/15

Gesamtzahl Prüfungen: 63  
Bestandene Prüfungen: 54  
Bestehensquote: 85,7%

Grade	Anzahl	bis Note
A	11	1,3
B	12	2,0
C	12	2,7
D	19	4,0
E	0	-

